

PLANTA ARQUITECTÓNICA
ESCALA-----1:50

Techo de chapa trapezoidal tipo sandwich de isopor de 30mm sobre estructura de caños cuadrados de 100mm x 100mm x 2mm. Correa de perfil 40mm x 40mm en 2mm, pend. 15%. Base con dos manos de pintura antioxido y acabado sintético.

Canaleta y caño de bajada de chapa galvanizada N° 24

Ventana de vidrio blindex de 8mm de espesor

Mampostería de elevación de ladrillos comunes de 0.15m

Piso cerámica esmaltadas PEI 5

Contrapiso de hormigón de cascote. Espesor: 10 cm.

Encadenado de H°A° de 0.15m de ancho

Cimiento de PBC de 0.45m de ancho, altura promedio 0.80m

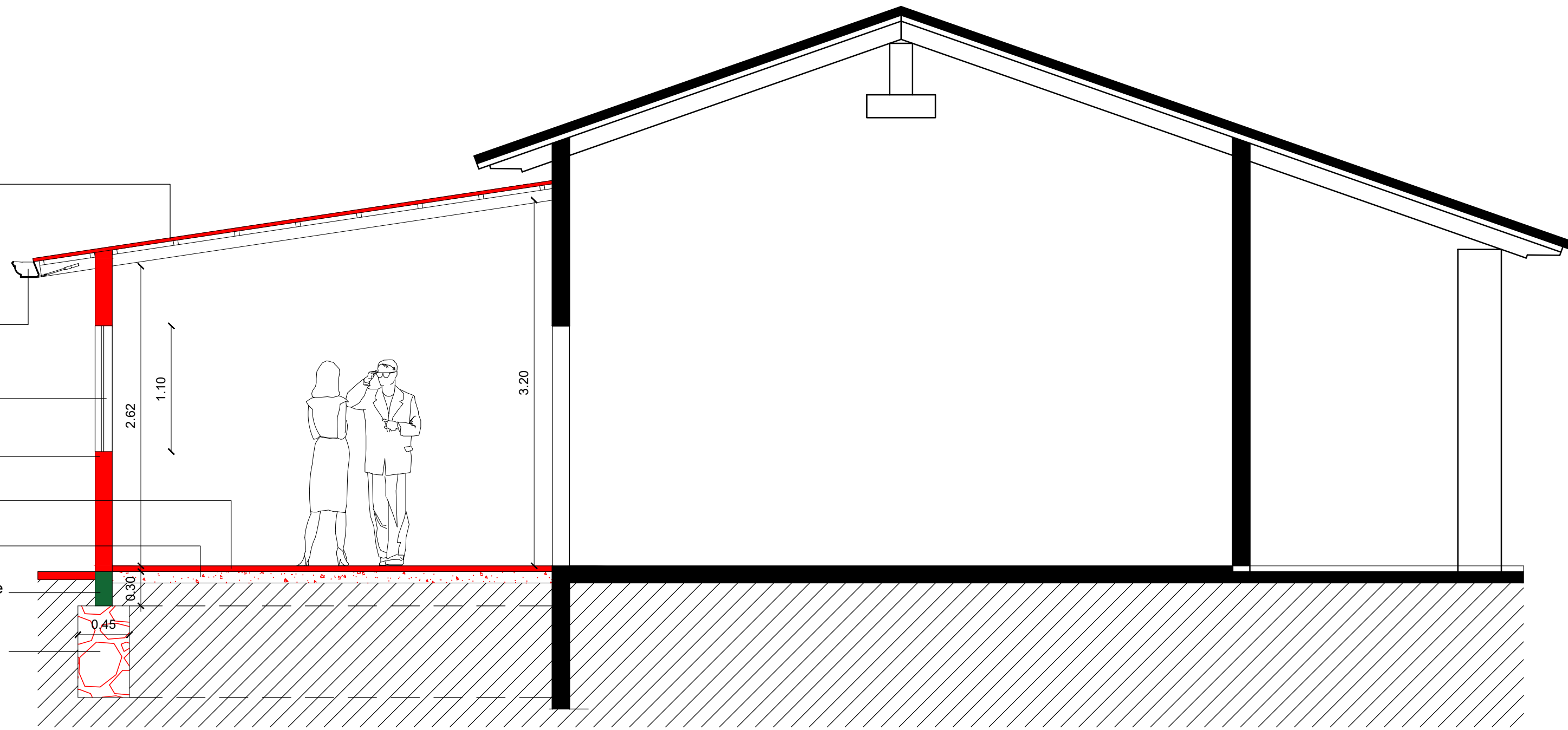

CORTE TRANSVERSAL A-A'
ESCALA -----1:50

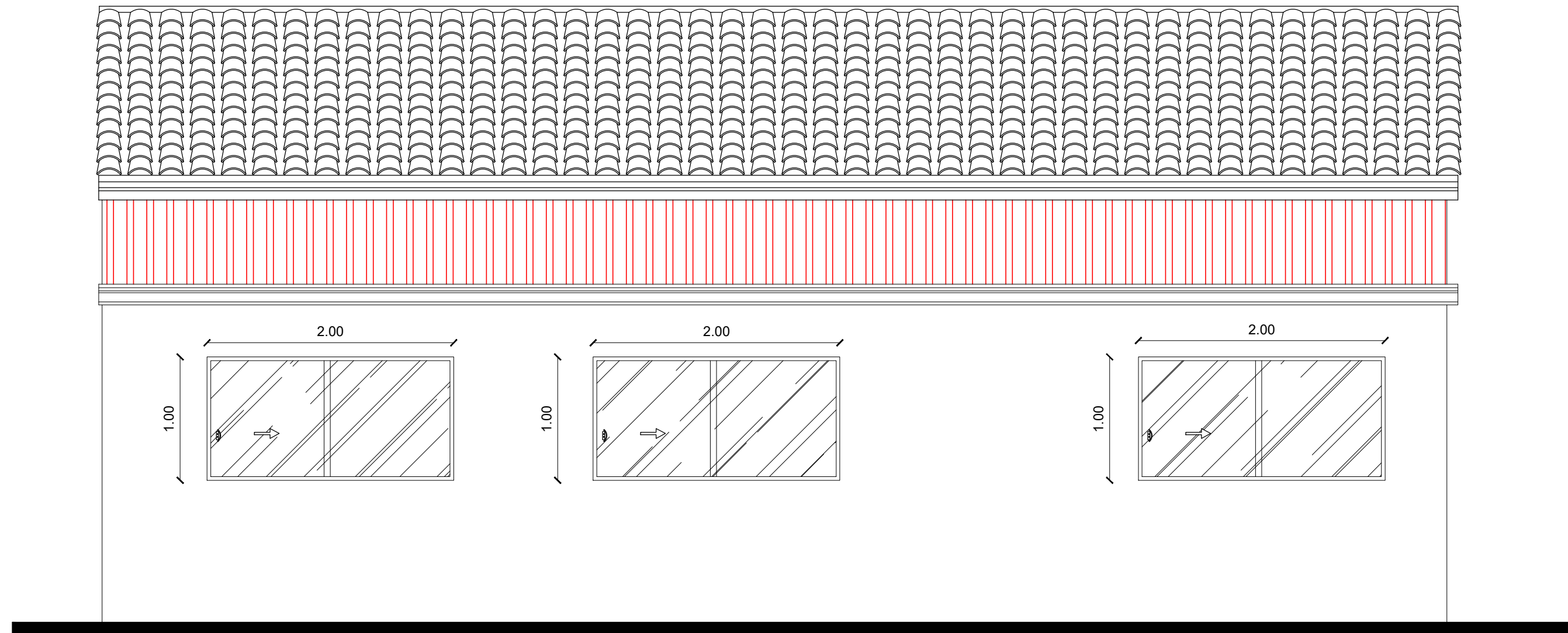

FACHADA POSTERIOR
ESCALA -----1:50

OBRA:REFACCIÓN Y AMPLIACIÓN DE COCINA COMEDOR

UBICACIÓN: ESC. BAS. N° 56 "ANTONIO BOSCH"

Arg. Ricardo López Santellán
Reg. M.U.P.C. N° 3.584