

VISTA SUPERIOR
Esc.: 1/1500

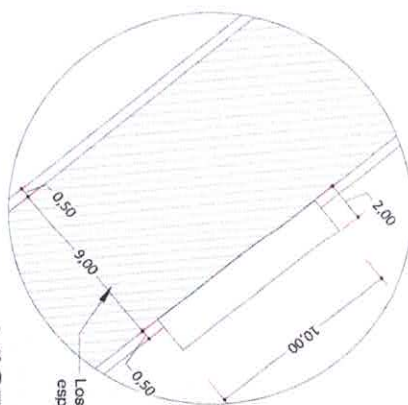

VISTA A
Esc.: 1/200

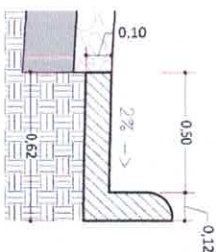

Detalle Canal
Esc.: 1/20



Corte de Calle
Esc.: 1/20



Detalle Badén
Esc.: 1/20

MUNICIPALIDAD DE SALTOS DEL GUAIRÁ

DEPARTAMENTO DE CANINDEYÚ - PY

PROYECTO

CONSTITUCIÓN DE PAVIMENTO EN EL BARRIO
SIBONEY 1ra TRANSVERSAL DEL ACCESO
PRINCIPAL

PROYECTISTA

ARO. EDUARDO ISMAEL CUEVAS FLEITAS
REGISTRO PROFESIONAL M.O.P.C. 4.716

ARO. EDUARDO ISMAEL CUEVAS FLEITAS
Reg. Prof. M.O.P.C. N° 4.716

FECHA

ABRIL/2025

LAMINAN°



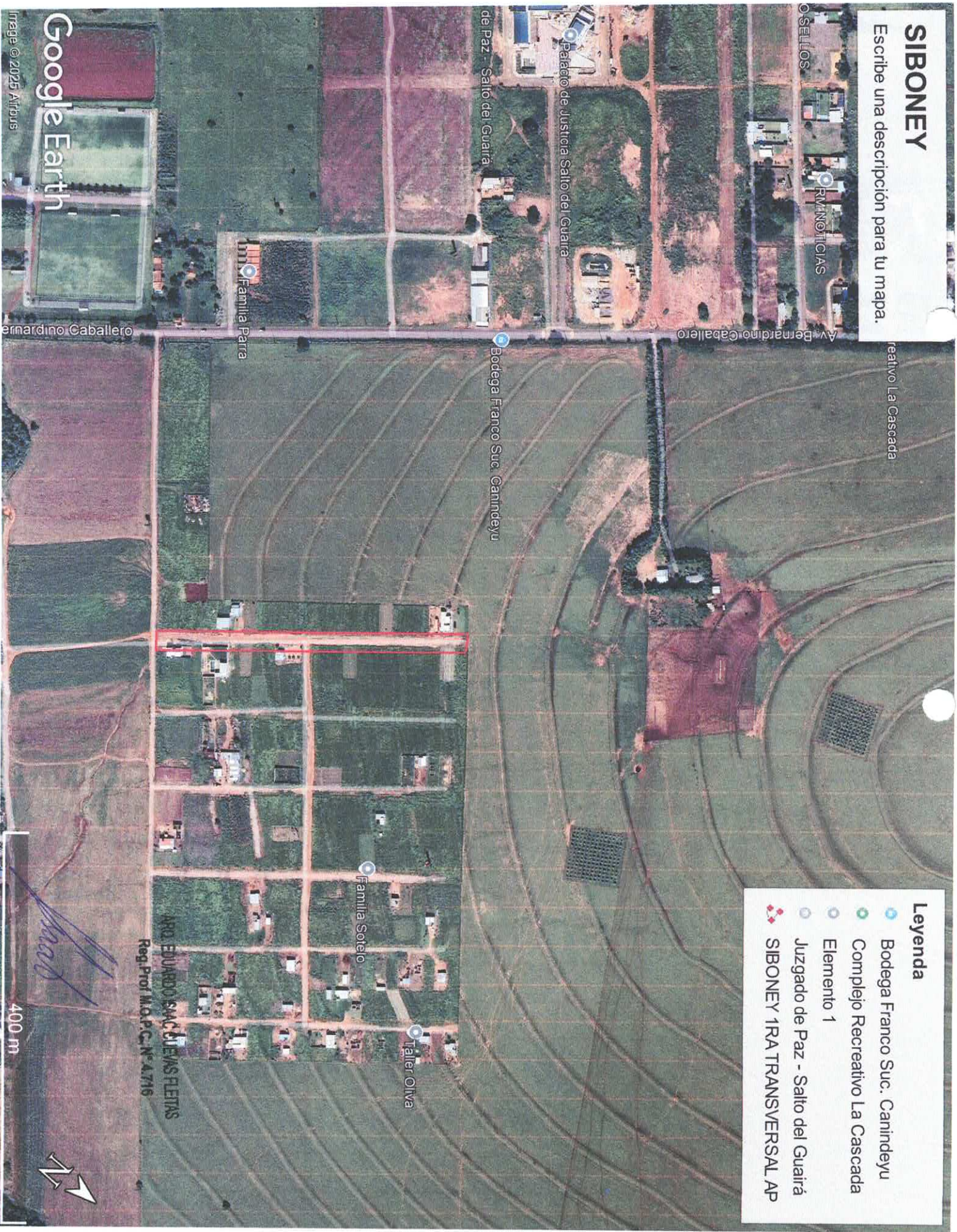

1/1

SIBONEY

Escribe una descripción para tu mapa.



Leyenda

-  Bodega Franco Suc. Canindeyu
-  Complejo Recreativo La Cascada
-  Elemento 1
-  Juzgado de Paz - Salto del Guairá
-  SIBONEY 1RA TRANSVERSAL AP

Google Earth

Image © 2025 Airbus

400 m

