

Observacion:

Para los desniveles de hasta 0.25 m las rampas deberán tener una pendiente de hasta 10%

MUNICIPALIDAD SAN JOAQUIN		Planta Constructiva	
UBICACIÓN:	Escuela Basica N 2861 Santo Domingo	 Ingeniero Civil Reg. M.O.P.C. N° 3.523 Ing. William Alfonso	Esc. 1 / 50
OBRA:	1 Aula de 5,80 x 6,80 con techo de tejas		02
PROFESIONAL:	Ing. William David Alfonso Posteguillo		
REG. M.O.P.C N°:	3.523		

# PLANTA DE CIMENTACION

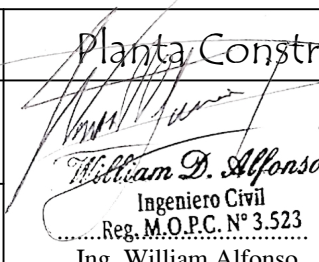
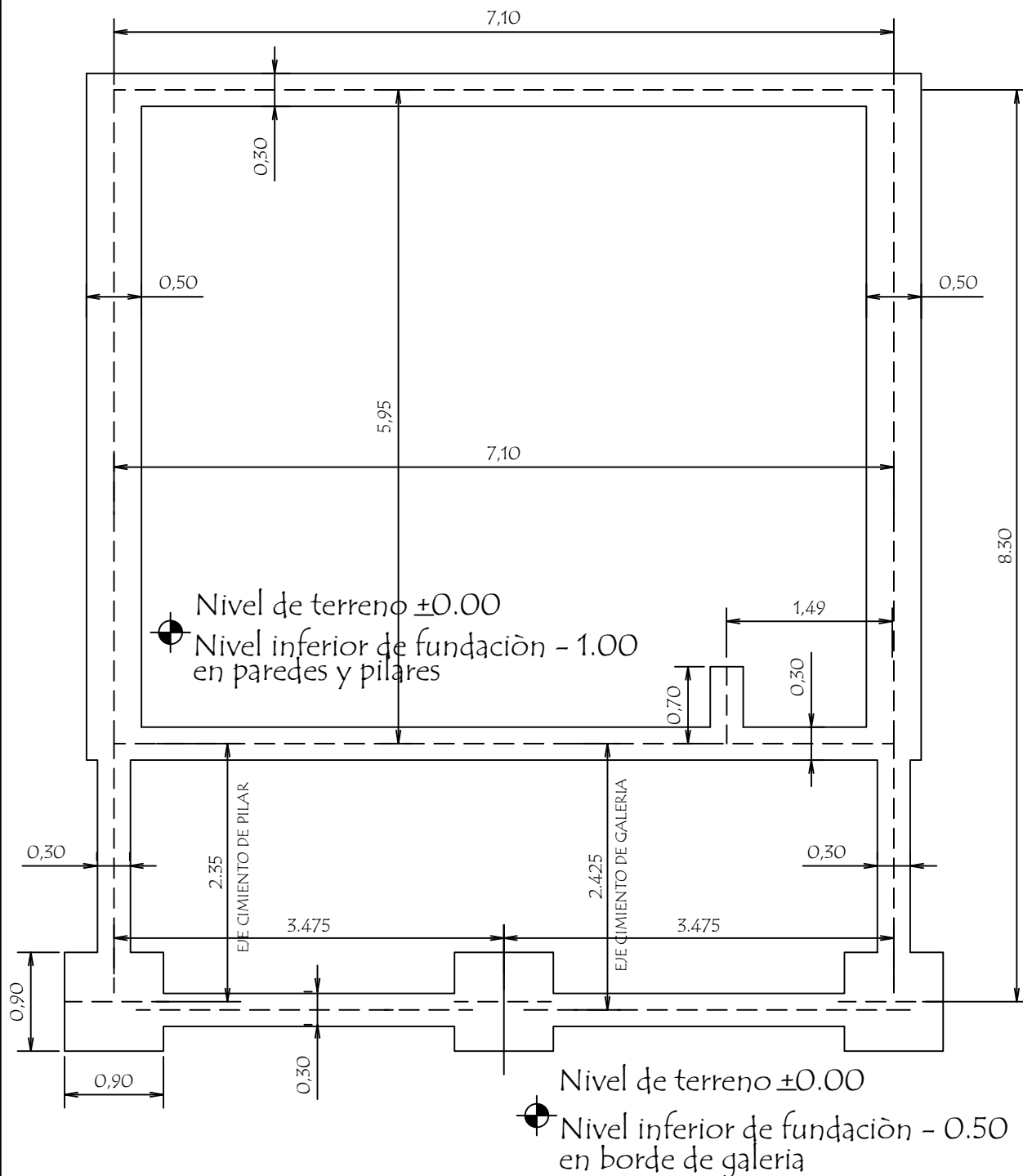

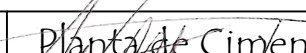
MUNICIPALIDAD SAN JOAQUIN		Planta de Cimentación	
UBICACIÓN:	Escuela Basica N 2861 Santo Domingo	 Ingeniero Civil Reg. M.O.P.C. N° 3.523 Ing. William Alfonso	Esc. 1 / 50
OBRA:	1 Aula de 5,80 x 6,80 con techo de tejas		03
PROFESIONAL:	Ing. William David Alfonso Posteguillo		
REG. M.O.P.C N°:	3.523		

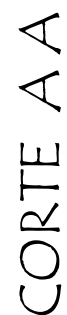

MUNICIPALIDAD SAN JOAQUIN		Corte AA
UBICACIÓN:	Escuela Basica N 2861 Santo Domingo	Esc. 1 / 50
OBRA:	1 Aula de 5,80 x 6,80 con techo de tejas	 <b>William D. Alfonso</b> Ingeniero Civil Reg. M.O.P.C. N° 3.523 Ing. William Alfonso
PROFESIONAL:	Ing. William David Alfonso Posteguillo	
REG. M.O.P.C N°:	3.523	04

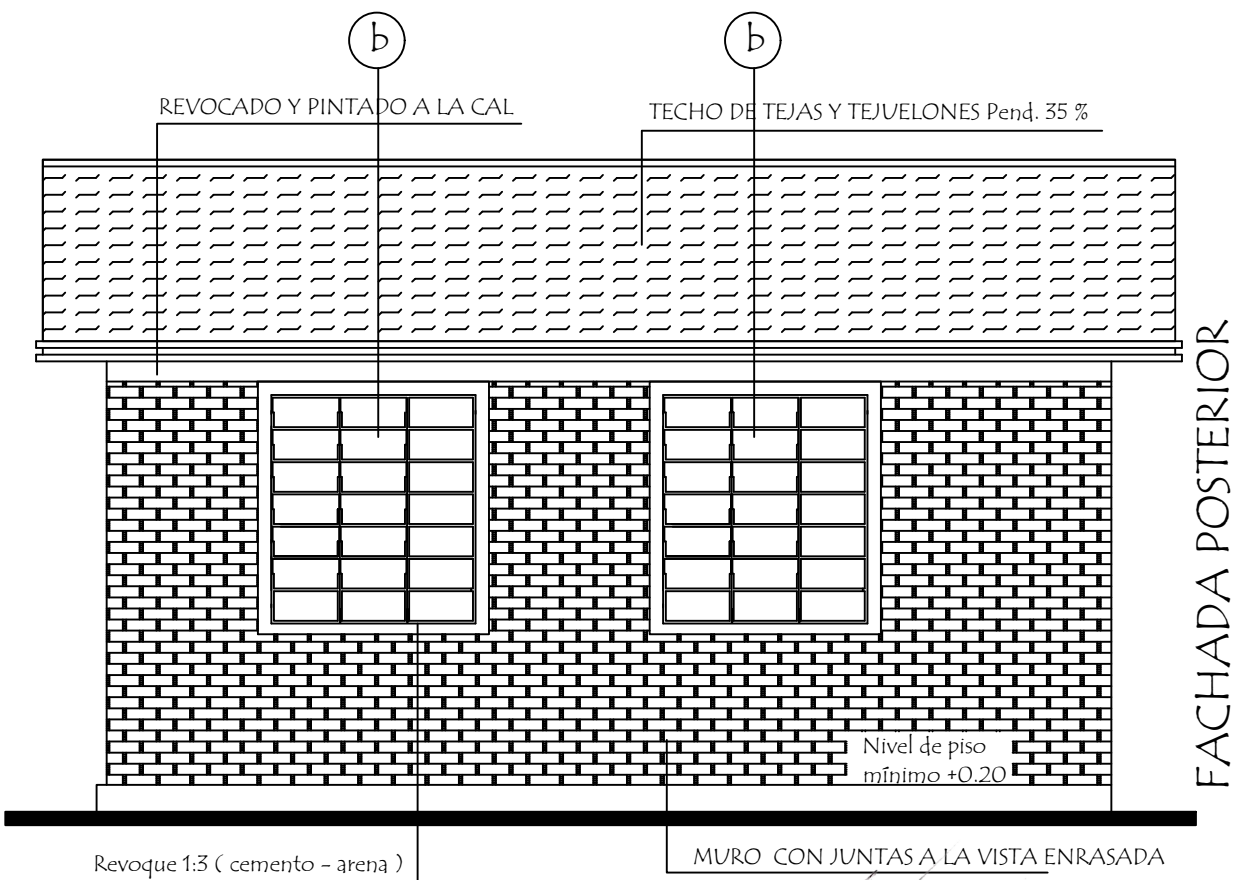
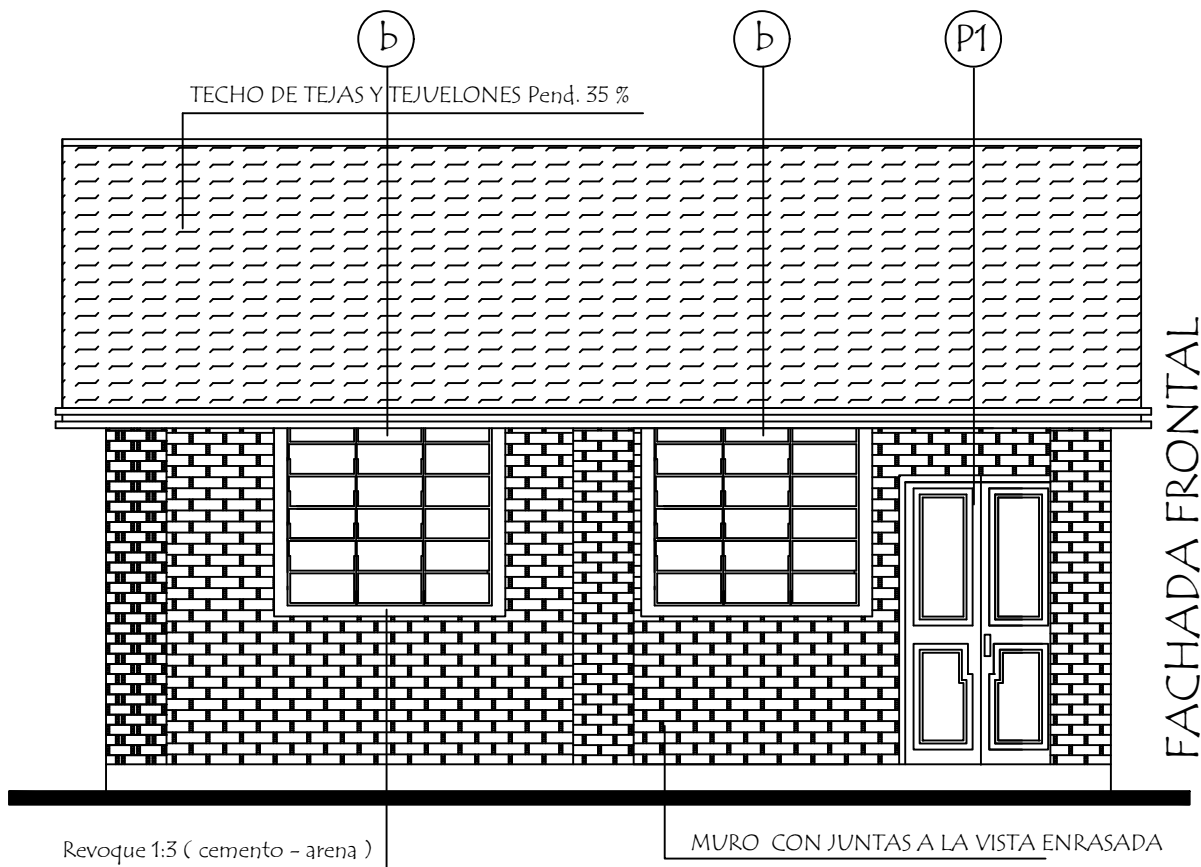

MUNICIPALIDAD SAN JOAQUIN		 Esc. 1 / 50  William D. Alfonso Ingeniero Civil Reg. M.O.P.C. N° 3.523 Ing. William Alfonso	05
UBICACIÓN:	Escuela Basica N 2861 Santo Domingo		
OBRA:	1 Aula de 5,80 x 6,80 con techo de tejas		
PROFESIONAL:	Ing. William David Alfonso Posteguillo		
REG. M.O.P.C N°:	3.523		

## Viga Cumbreira de H° A° 0.20 x 0.45

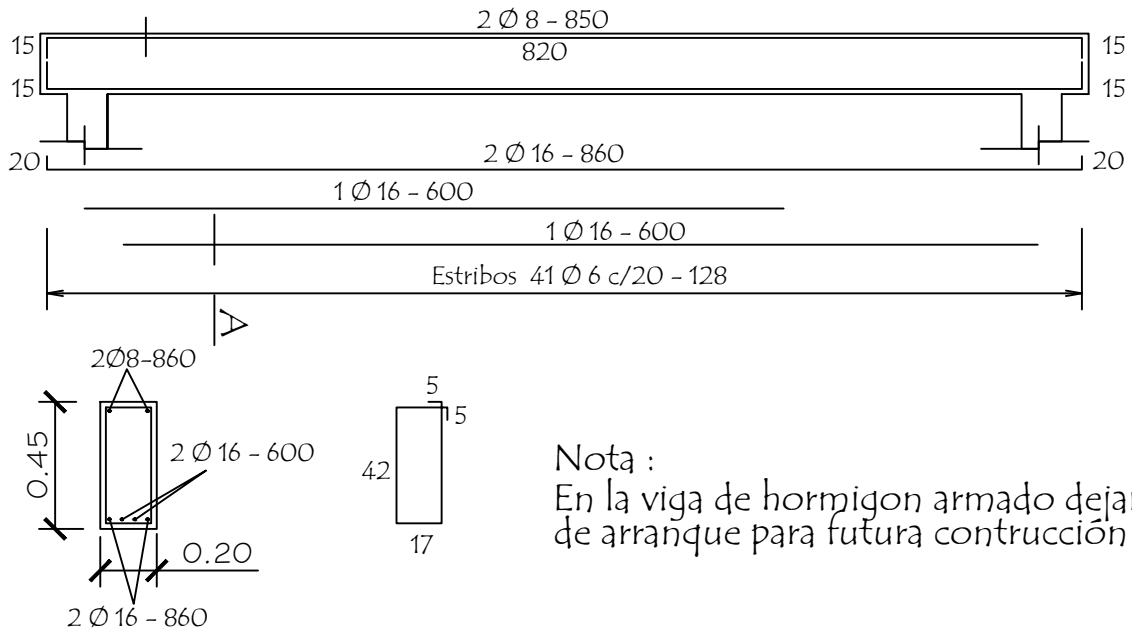

## Viga galeria de H° A° 0.20 x 0.25

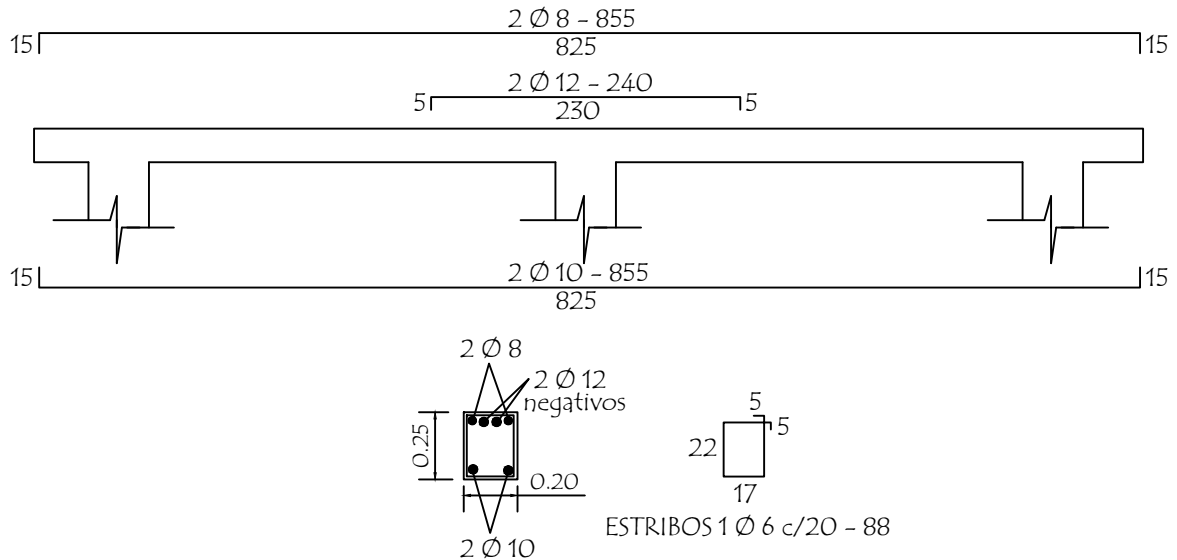

## LOSA DE H° A° SOBRE PUERTA

## TIRANTE DE H° A° DE 2" x 6"

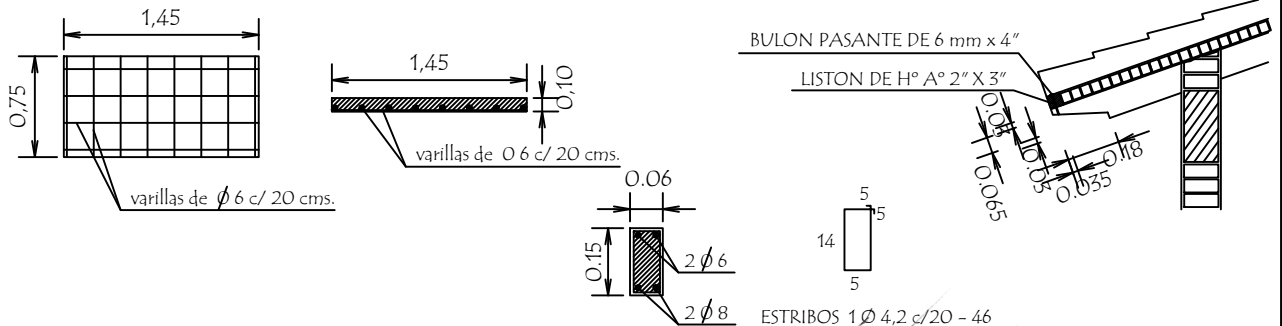

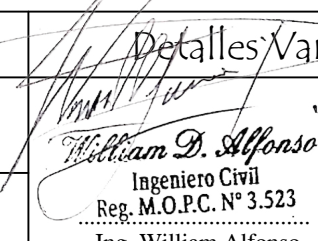
MUNICIPALIDAD SAN JOAQUIN		Detalles Varios	
UBICACIÓN:	Escuela Basica N 2861 Santo Domingo	 <b>William D. Alfonso</b> Ingeniero Civil Reg. M.O.P.C. N° 3.523 Ing. William Alfonso	sin Escala <b>06</b>
OBRA:	1 Aula de 5,80 x 6,80 con techo de tejas		
PROFESIONAL:	Ing. William David Alfonso Posteguillo		
REG. M.O.P.C N°:	3.523		

# PLANTA DE TECHO

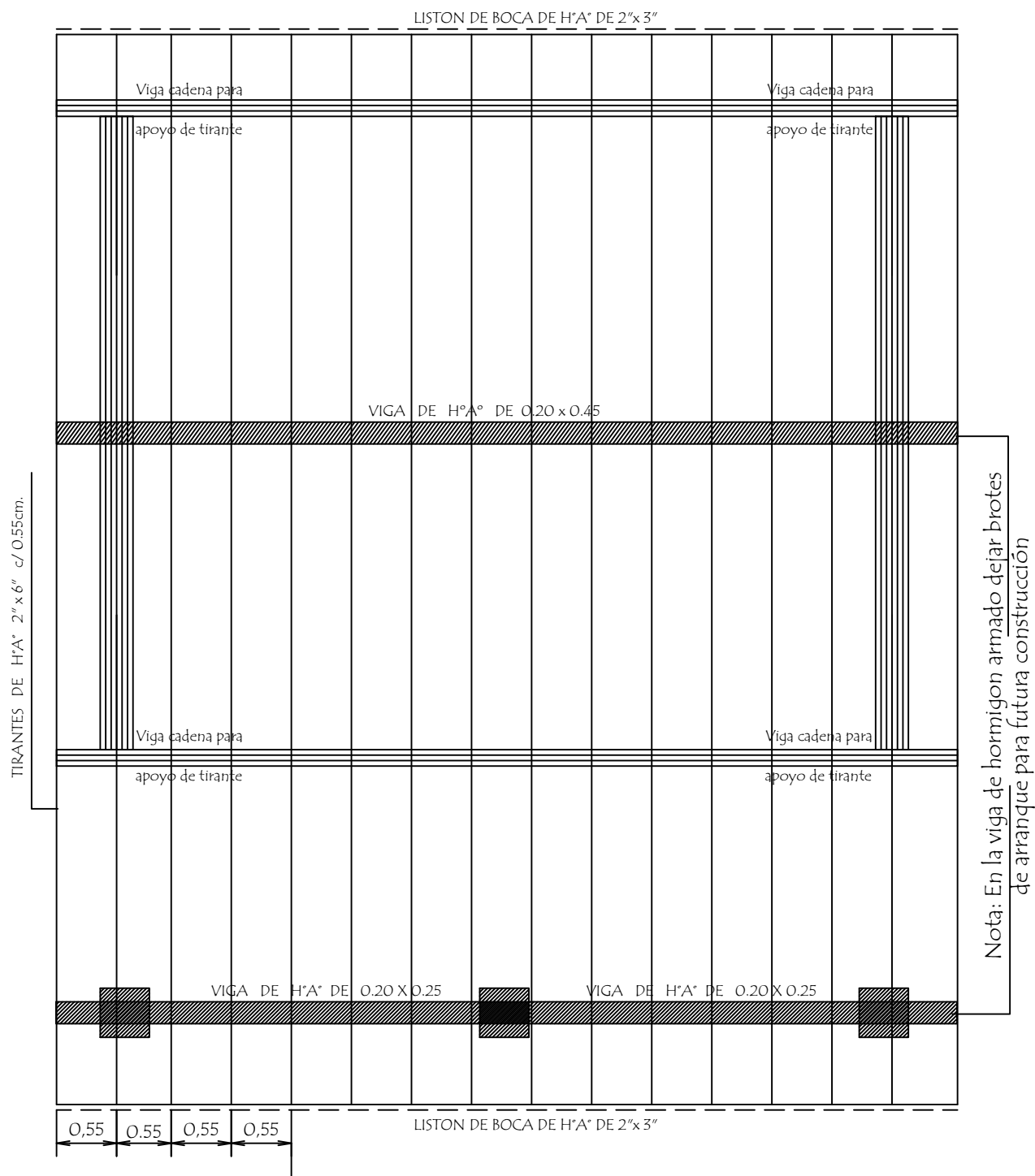

## Observación :

Los aleros extremos del bloques serán de 0.40m. y los aleros longitudinales del bloque serán de 0.70 m. contados del lado de la galeria apartir de la viga de apoyo del tirante y en el opuesto apartir del muro .-

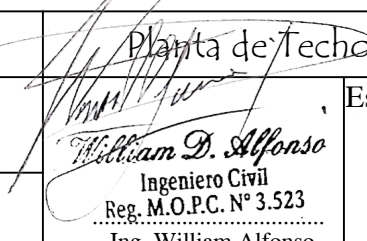
MUNICIPALIDAD SAN JOAQUIN		Planta de Techo	
UBICACIÓN:	Escuela Basica N 2861 Santo Domingo	 Ingeniero Civil Reg. M.O.P.C. N° 3.523 Ing. William Alfonso	Esc. 1 / 50
OBRA:	1 Aula de 5,80 x 6,80 con techo de tejas		07
PROFESIONAL:	Ing. William David Alfonso Posteguillo		
REG. M.O.P.C N°:	3.523		

## Detalle de Ventana Balancin ventana balancin tipo (b)

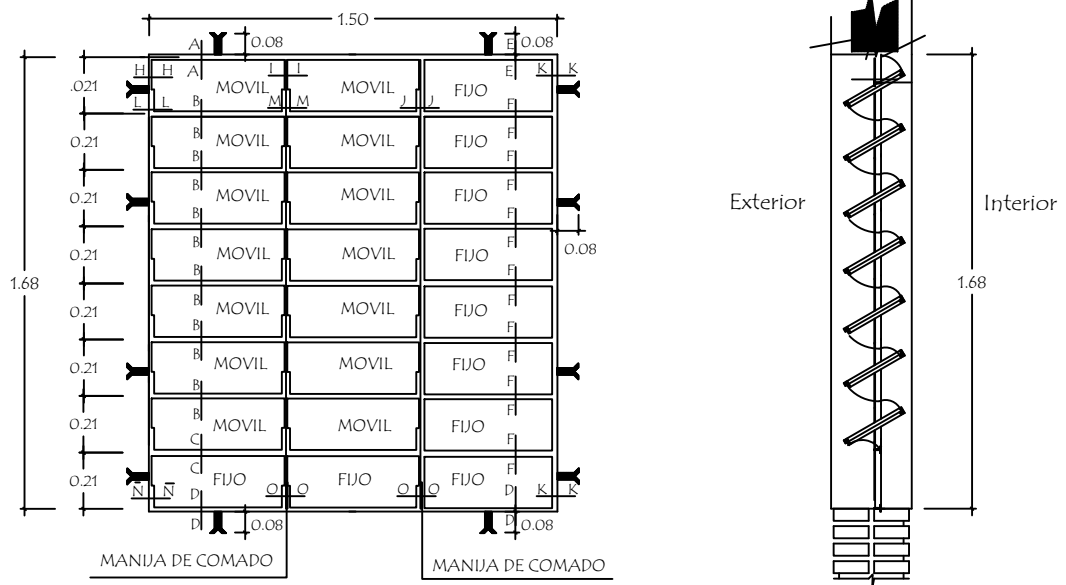

OBSERVACION :  
NO DEBE TENER TERMINACIONES EN PUNTAS O CORTANTES

## Detalle de corte de Cimentación

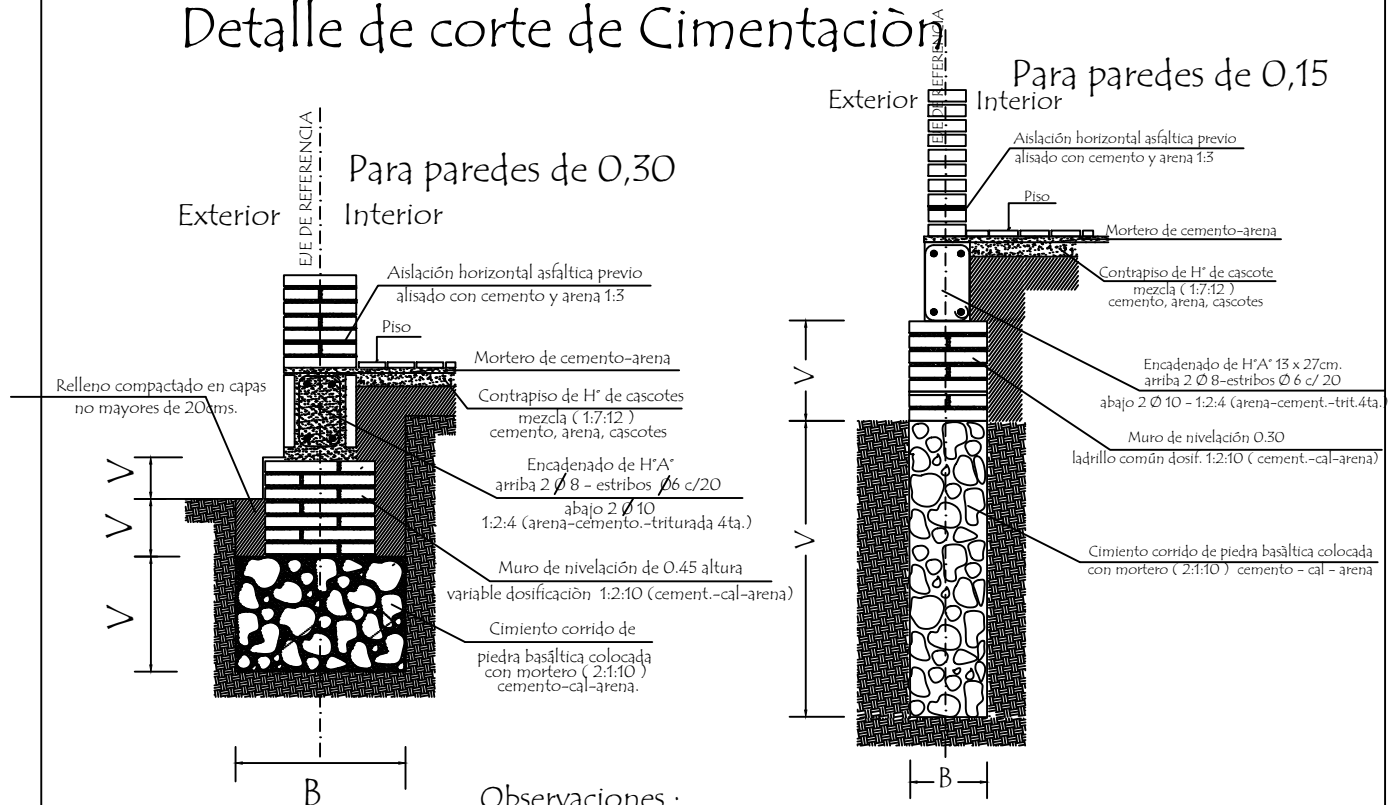

Observaciones :  
V = altura de nivelación y cimiento variable  
B = ancho de cimiento variable

MUNICIPALIDAD SAN JOAQUIN		Detalles Varios	
UBICACIÓN:	Escuela Basica N 2861 Santo Domingo	 <i>William D. Alfonso</i> Ingeniero Civil Reg. M.O.P.C. N° 3.523 Ing. William Alfonso	sin Escala
OBRA:	1 Aula de 5,80 x 6,80 con techo de tejas		08
PROFESIONAL:	Ing. William David Alfonso Posteguillo		
REG. M.O.P.C N°:	3.523		



# Detalle de Juntas de Aberturas Metàlicas

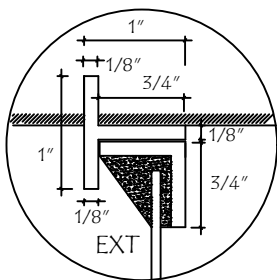

A-A

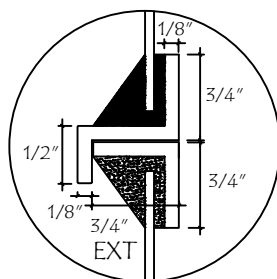

B-B

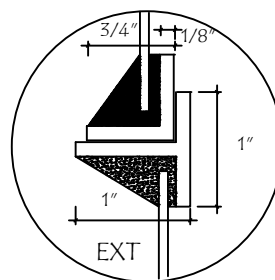

C-C

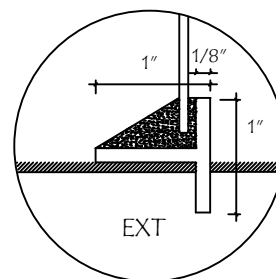

D-D

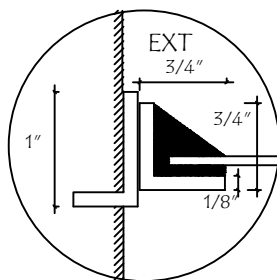

H-H

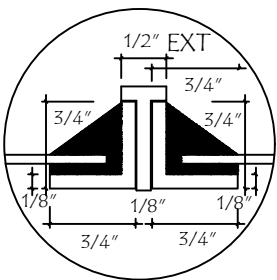

I-I

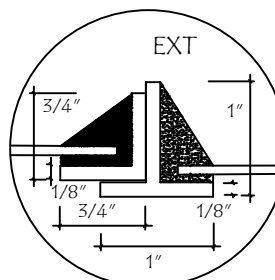

J-J

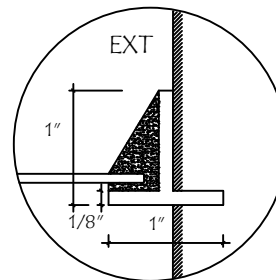

K-K

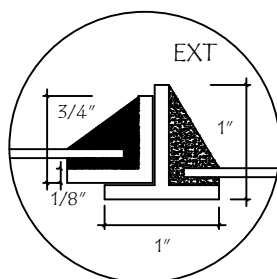

N-N

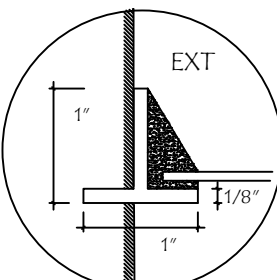

Ñ-Ñ

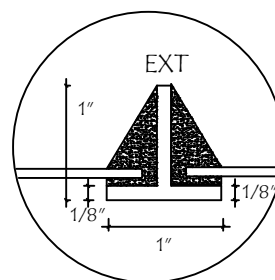

O-O

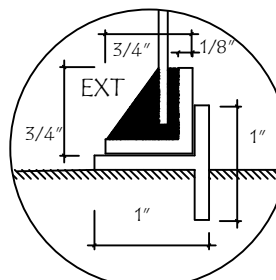

P-P

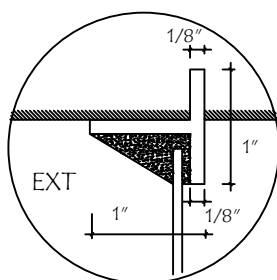

E-E

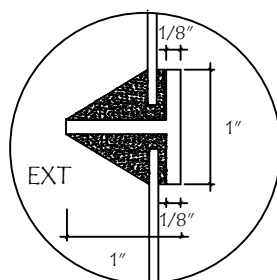

F-F

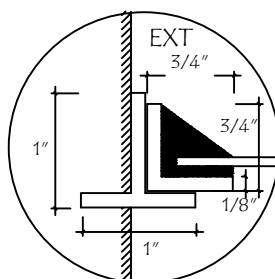

L-L

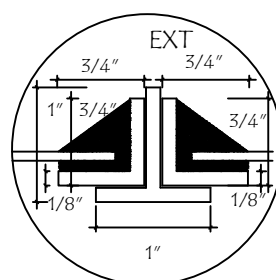

M-M

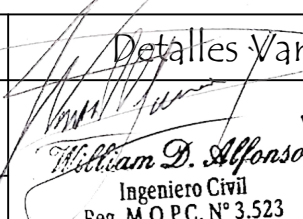
MUNICIPALIDAD SAN JOAQUIN		Detalles Varios	
UBICACIÓN:	Escuela Basica N 2861 Santo Domingo	 William D. Alfonso Ingeniero Civil Reg. M.O.P.C. N° 3.523 Ing. William Alfonso	sin Escala
OBRA:	1 Aula de 5,80 x 6,80 con techo de tejas		09
PROFESIONAL:	Ing. William David Alfonso Posteguillo		
REG. M.O.P.C N°:	3.523		



# Puerta Metàlica con 2 hojas - Corte Horizontal

P 1

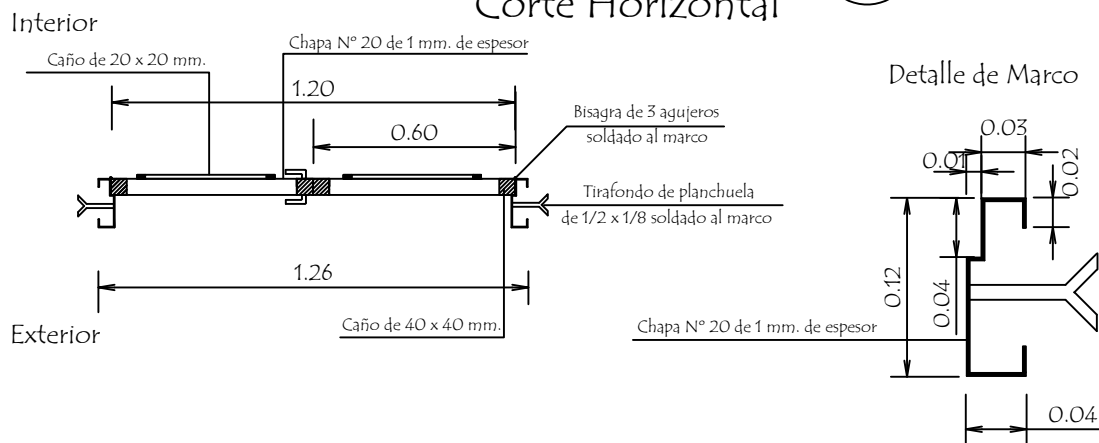

Hoja metàlica de 1,20 x 2,10

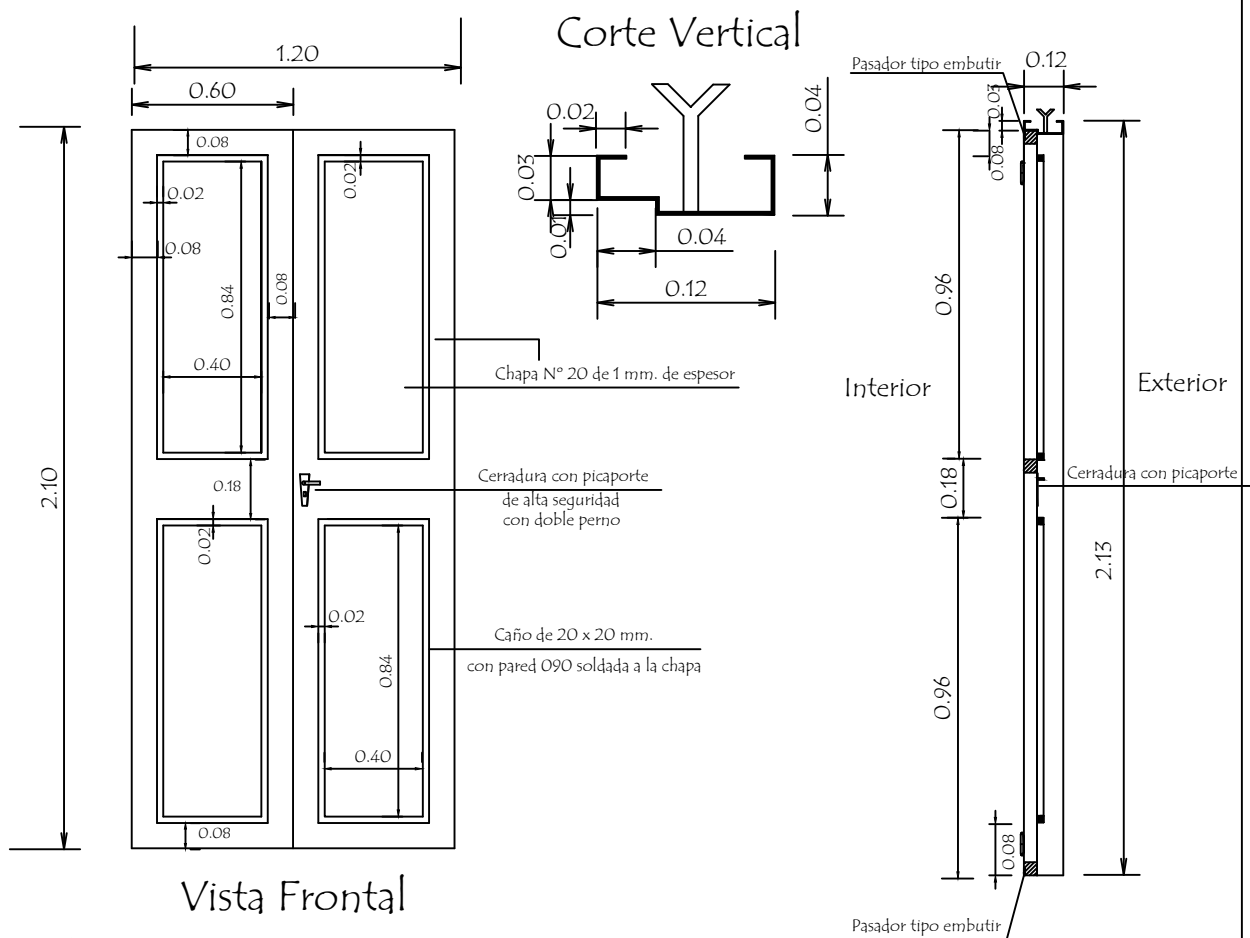

Vista Frontal

## OBSERVACION :

En todos los lugares donde se utilizaron soldadura y no tuvieron un relleno completo, compactos y prolijos debiendo resultar suave al tacto, deberán de utilizar masilla para chapa para posteriormente realizar una lijada completa y pintar 2 manos con pintura anticorrosiva antes de su colocación y otras 2 con pintura sintética opaca como terminación .-

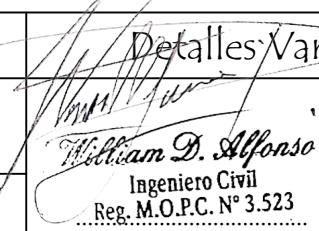
MUNICIPALIDAD SAN JOAQUIN		Detalles Varios	
UBICACIÓN:	Escuela Basica N 2861 Santo Domingo	 William D. Alfonso Ingeniero Civil Reg. M.O.P.C. N° 3.523 Ing. William Alfonso	sin Escala
OBRA:	1 Aula de 5,80 x 6,80 con techo de tejas		10
PROFESIONAL:	Ing. William David Alfonso Posteguillo		
REG. M.O.P.C N°:	3.523		

# Detalle de Encadenados de H° A°

DETALLE DE ENCADENADO INFERIOR Y SUPERIOR  
DE 0.17 x 0.27 PARA MURO DE 0.30

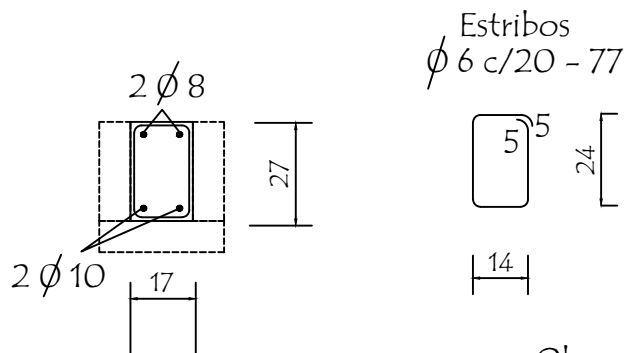

Observación:

Los encadenados superior y inferior serán ubicados respecto al eje de la mampostería de nivelación y elevación

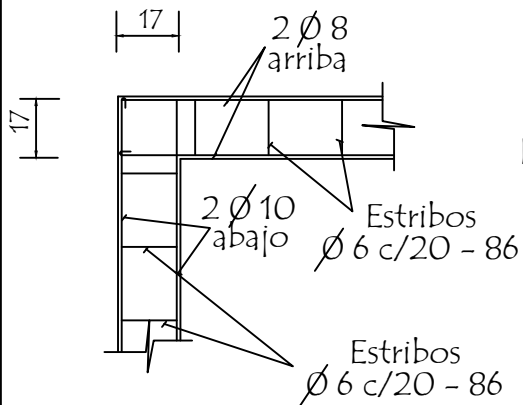

DETALLE DE ENCADENADO INFERIOR Y SUPERIOR  
DE 0.13 x 0.27 PARA MURO DE 0.15

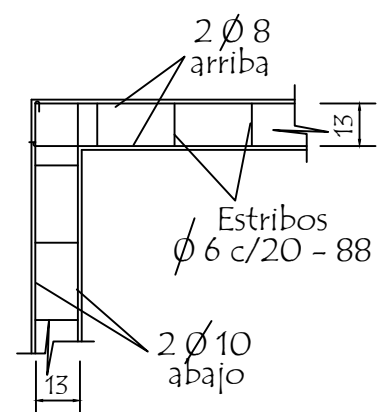
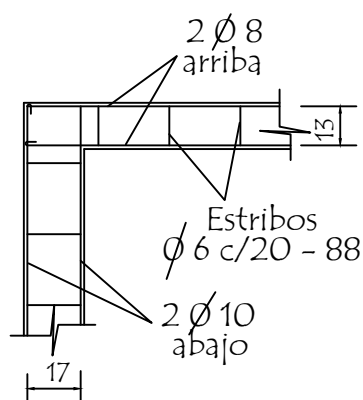
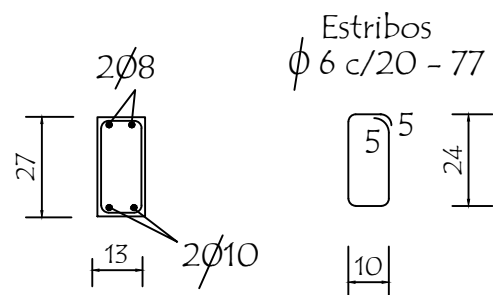

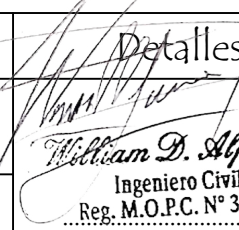
MUNICIPALIDAD SAN JOAQUIN		Detalles Varios	
UBICACIÓN:	Escuela Basica N 2861 Santo Domingo	 <b>William D. Alfonso</b> Ingeniero Civil Reg. M.O.P.C. N° 3.523 Ing. William Alfonso	sin Escala
OBRA:	1 Aula de 5,80 x 6,80 con techo de tejas		11
PROFESIONAL:	Ing. William David Alfonso Posteguillo		
REG. M.O.P.C N°:	3.523		

## Detalle (A)

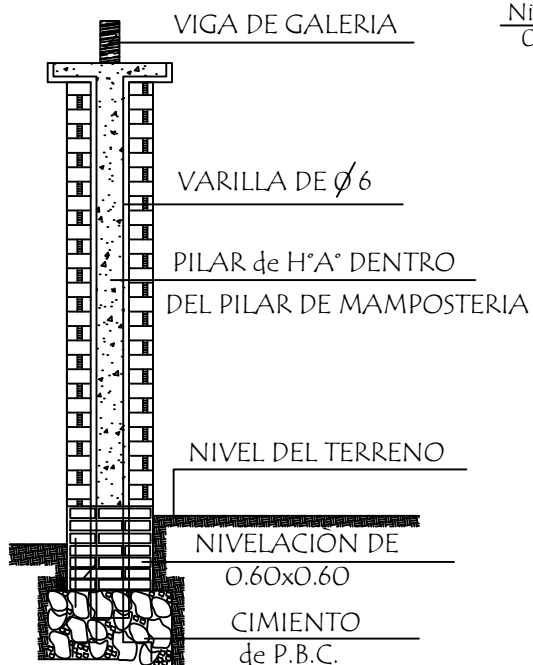

## Detalle de Capitel

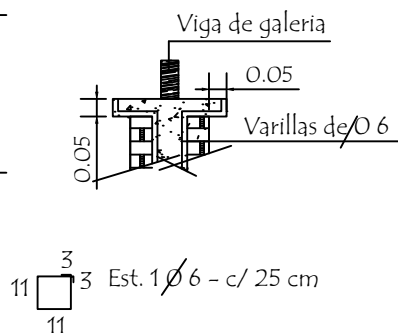
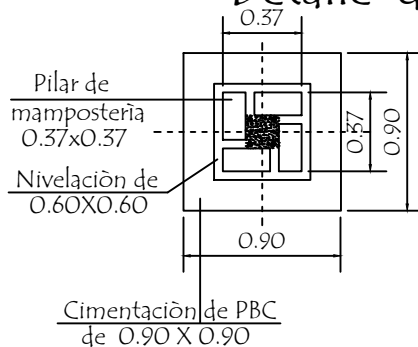

## Corte Transversal

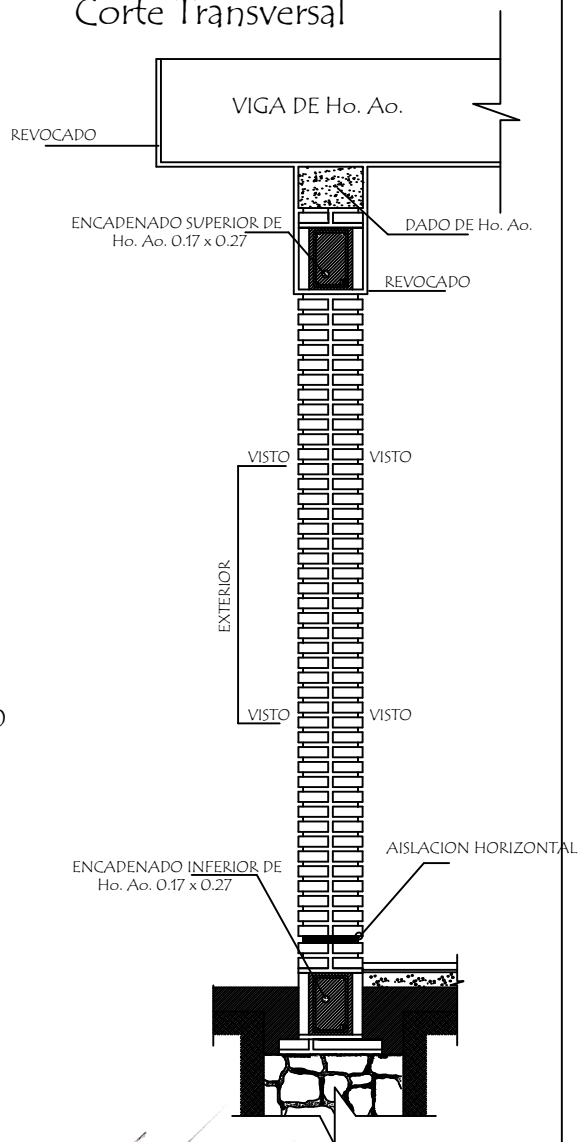

## Dado de H° A° 0.20 x 0.60

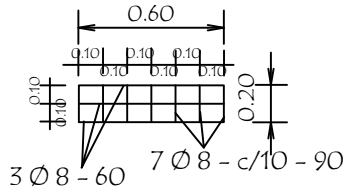
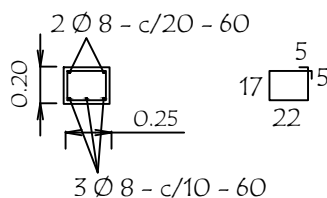

## Observaciones :

- 1.- EN LOS CASOS DE QUE EL AULA SEA CONSTRUIDA COMO ULTIMA DEL BLOQUE LA PARED EXTERIOR LLEVARA LOS LADRILLOS CON JUNTAS A LA VISTA HASTA LA ALTURA DE TECHO, LA VIGA Y EL DADO DE Ho. Ao. SERAN REVOCADOS.
- 2.- SI EL AULA A CONSTRUIR ES ANEXA LA PARED TRANSVERSAL SERA CON JUNTAS A LA VISTA A AMBOS LADOS HASTA EL ENCADENADO SUPERIOR Y REVOCADO HASTA EL TECHO, TAMBIEN LA VIGA Y EL DADO.

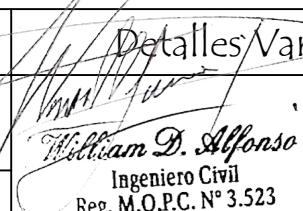
MUNICIPALIDAD SAN JOAQUIN		Detalles Varios	
UBICACIÓN:	Escuela Basica N 2861 Santo Domingo	 <b>William D. Alfonso</b> Ingeniero Civil Reg. M.O.P.C. N° 3.523 Ing. William Alfonso	sin Escala
OBRA:	1 Aula de 5,80 x 6,80 con techo de tejas		12
PROFESIONAL:	Ing. William David Alfonso Posteguillo		
REG. M.O.P.C N°:	3.523		