



**PLANTA DE UBICACIÓN - IMPLANTACIÓN**  
Esc 1:500

**COORDENADAS**

Este: 628972.00 m E  
Norte: 6999759.00 m S

BARRIO SAN MIGUEL  
DISTRITO DE TRINIDAD



**Municipalidad de Trinidad**

**Obra:** Construcción de Cocina Comedor de 8.50x11.00m

**Beneficiario:** Escuela Básica N° 4.471 San Miguel

**Ubicación:** Barrio San Miguel

**Proyecto:** Arq. Hernán Morínigo



**Registro MOPC N°:** 3.265

*Félix H. Morínigo*  
Arquitecto  
Reg. Prof. N° 3.265

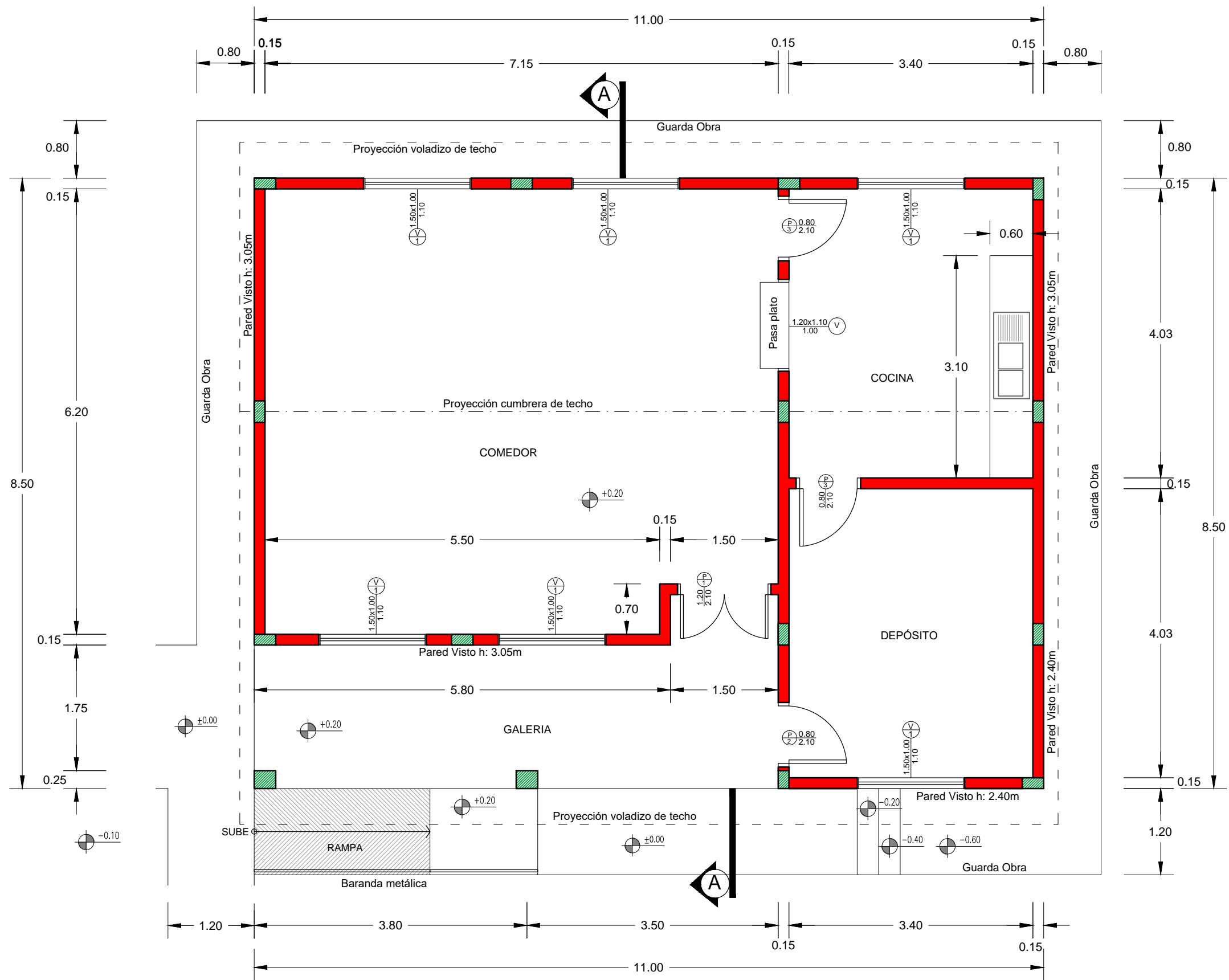



PLANTA ARQUITECTONICA  
Esc 1: 50

 <b>Municipalidad de Trinidad</b>	
<b>Obra:</b> Construcción de Cocina Comedor de 8.50x11.00m	
<b>Beneficiario:</b> Escuela Básica N° 4.471 San Miguel	
<b>Ubicación:</b> Barrio San Miguel	
<b>Proyecto:</b> Arq. Hernán Morínigo	
<b>Registro MOPC N°:</b> 3.265	
 <b>FÉLIX H. MORÍNIGO</b> Arquitecto Reg. Prof. N° 3.265	

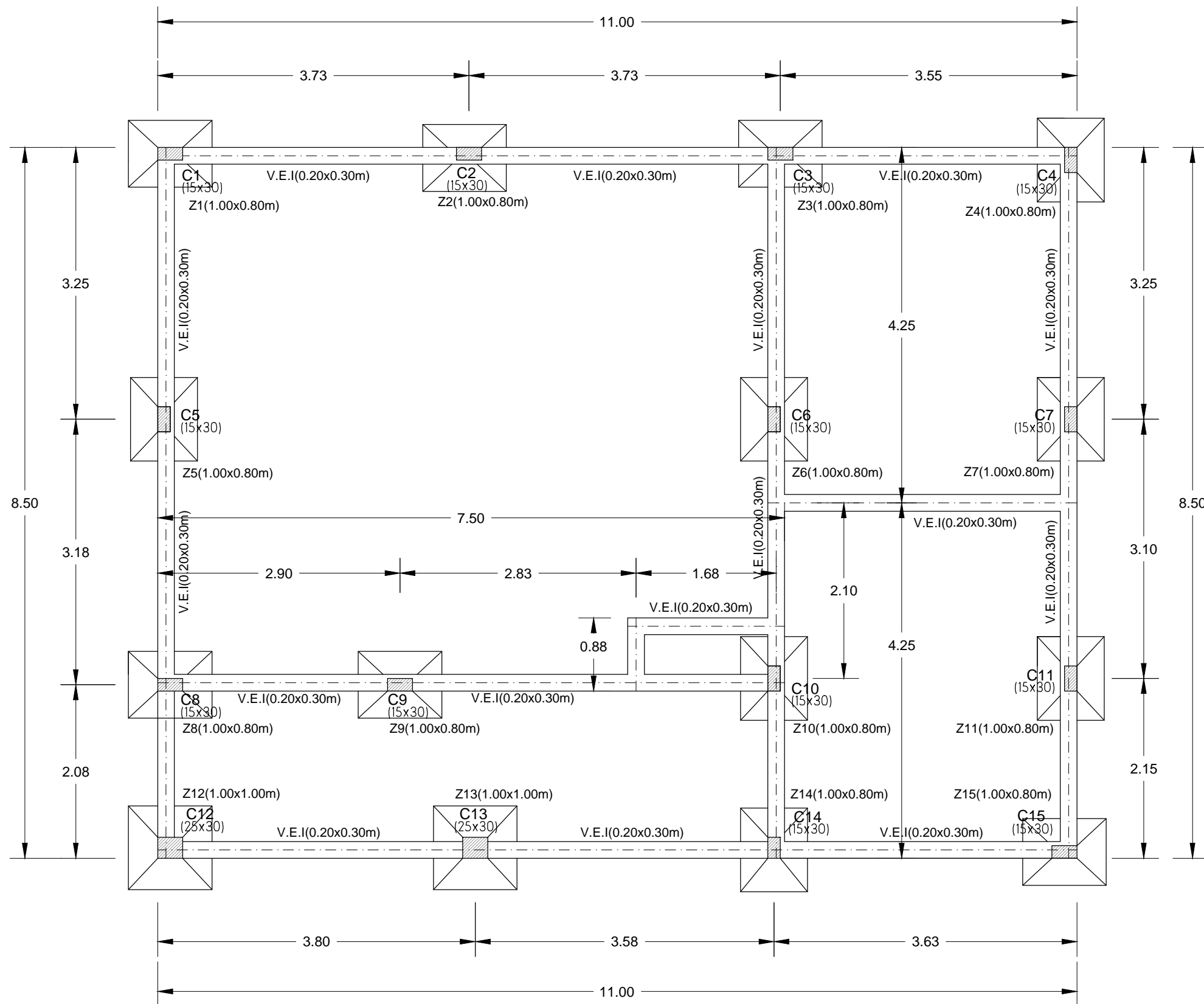

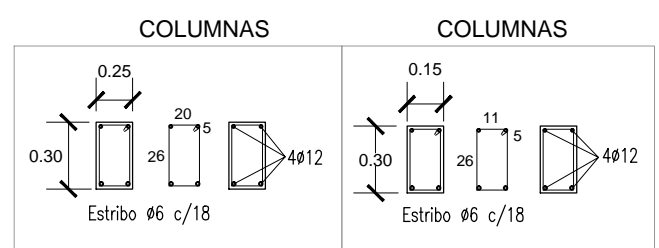
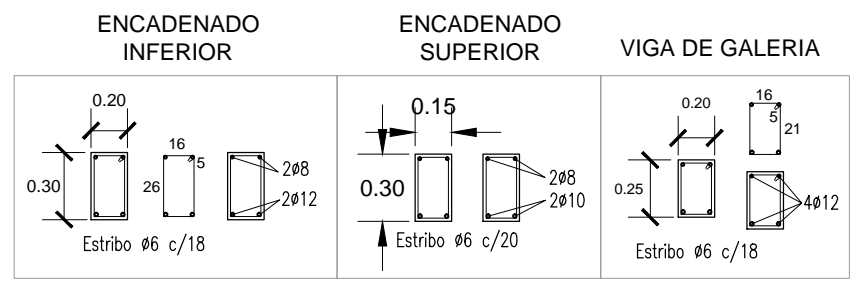
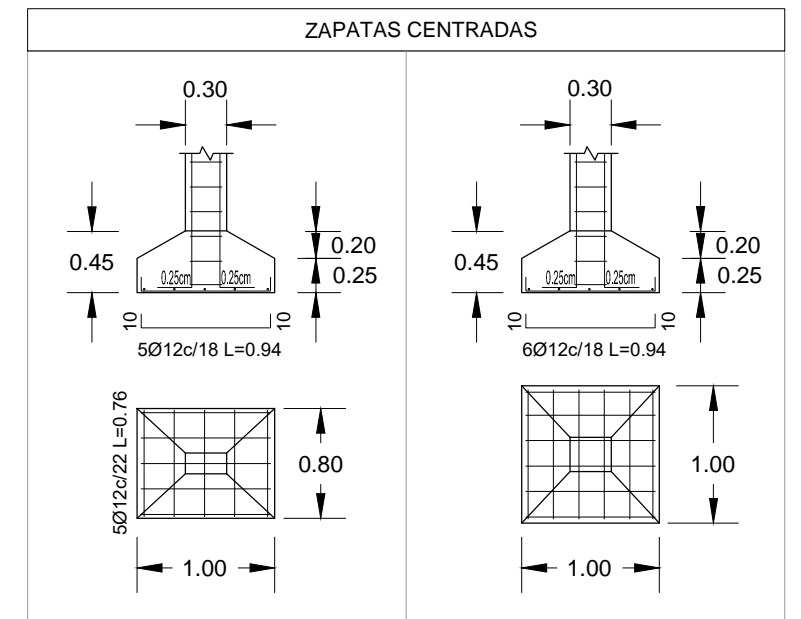

PLANTA DE FUNDACIÓN  
ESC 1:50

DETALLE DE ZAPATAS



**DATOS TÉCNICOS**  
 f<sub>ck</sub>: 210kg/cm<sup>2</sup> (Hormigón)  
 f<sub>yk</sub>: 4.200kg/cm<sup>2</sup> (Acero)  
 Tensión Admisible: 12 Tn/m<sup>2</sup>  
 Cota de Fundación: -1.30m

 <b>Municipalidad de Trinidad</b>	
<b>Obra:</b> Construcción de Cocina Comedor de 8.50x11.00m	
<b>Beneficiario:</b> Escuela Básica N° 4.471 San Miguel	
<b>Ubicación:</b> Barrio San Miguel	
<b>Proyecto:</b> Arq. Hernán Morínigo	
<b>Registro MOPC N°:</b> 3.265	
 <b>FÉLIX H. MORÍNIGO</b> Arquitecto Reg. Prof. N° 3.265	

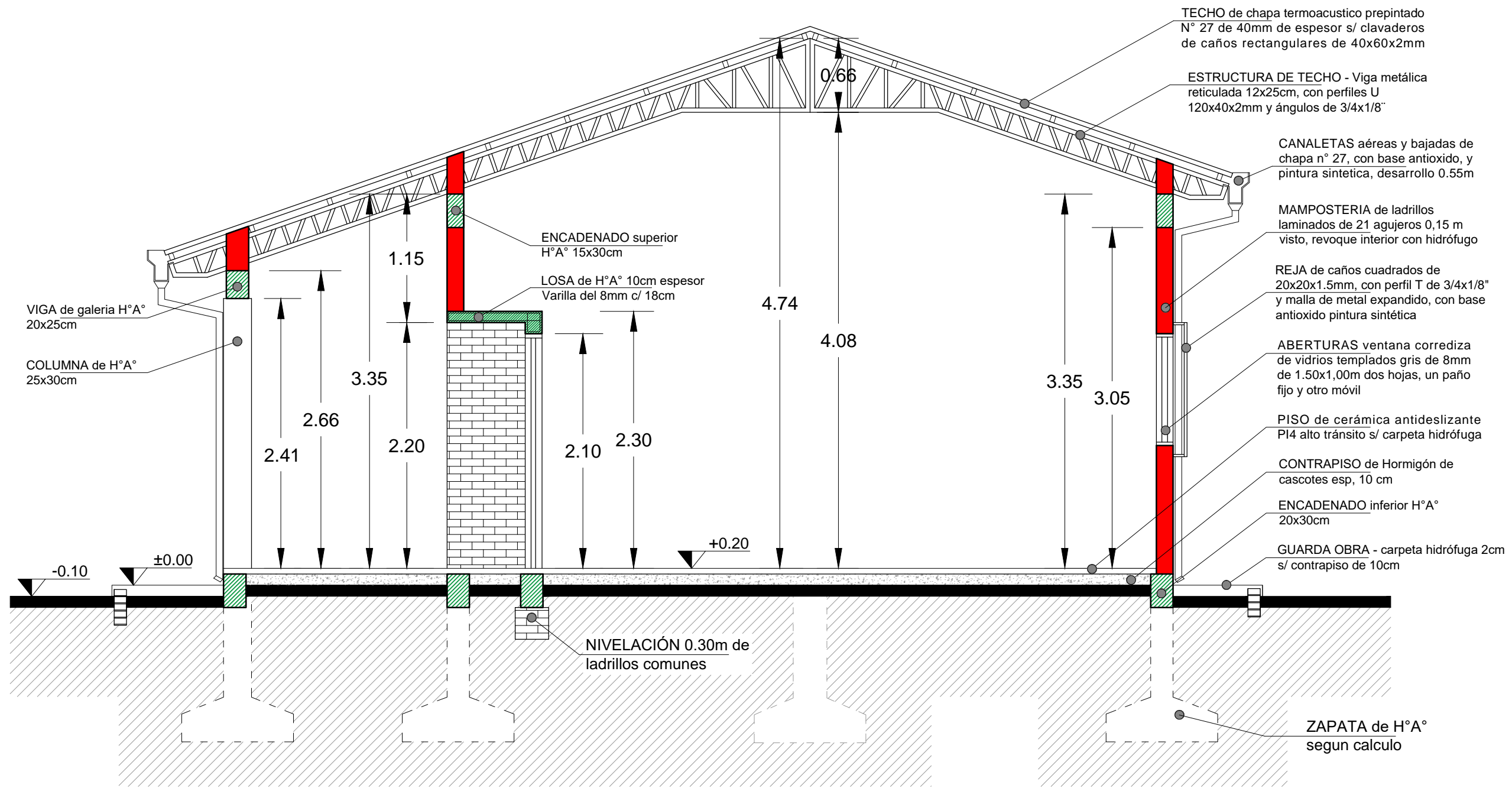

**CORTE A - A**  
Esc 1:50



**Municipalidad de Trinidad**

**Obra:** Construcción de Cocina Comedor de 8.50x11.00m

**Beneficiario:** Escuela Básica N° 4.471 San Miguel

**Ubicación:** Barrio San Miguel



**Proyecto:** Arq. Hernán Morínigo

**Registro MOPC N°:** 3.265

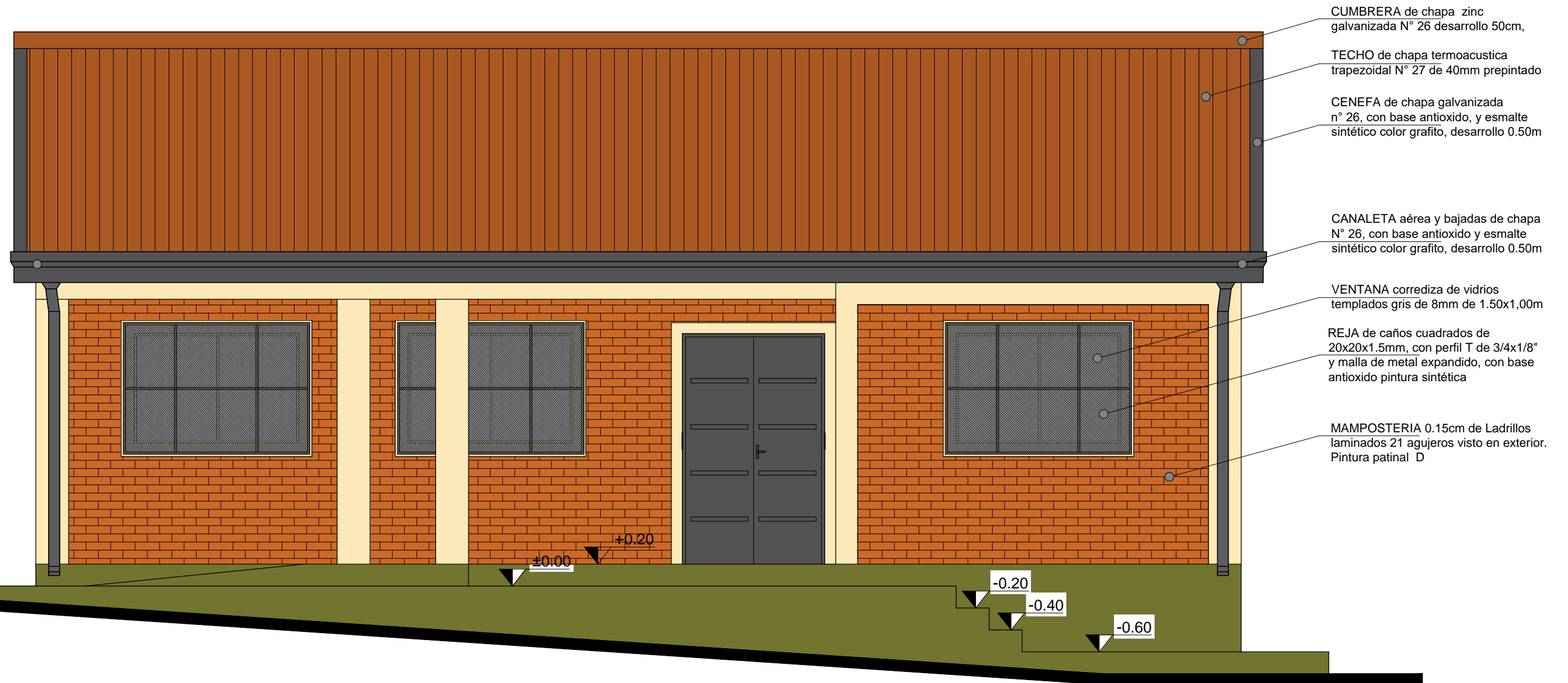
*Hernán Morínigo*  
**FÉLIX H. MORÍNIGO**  
Arquitecto  
Reg. Prof. N° 3.265



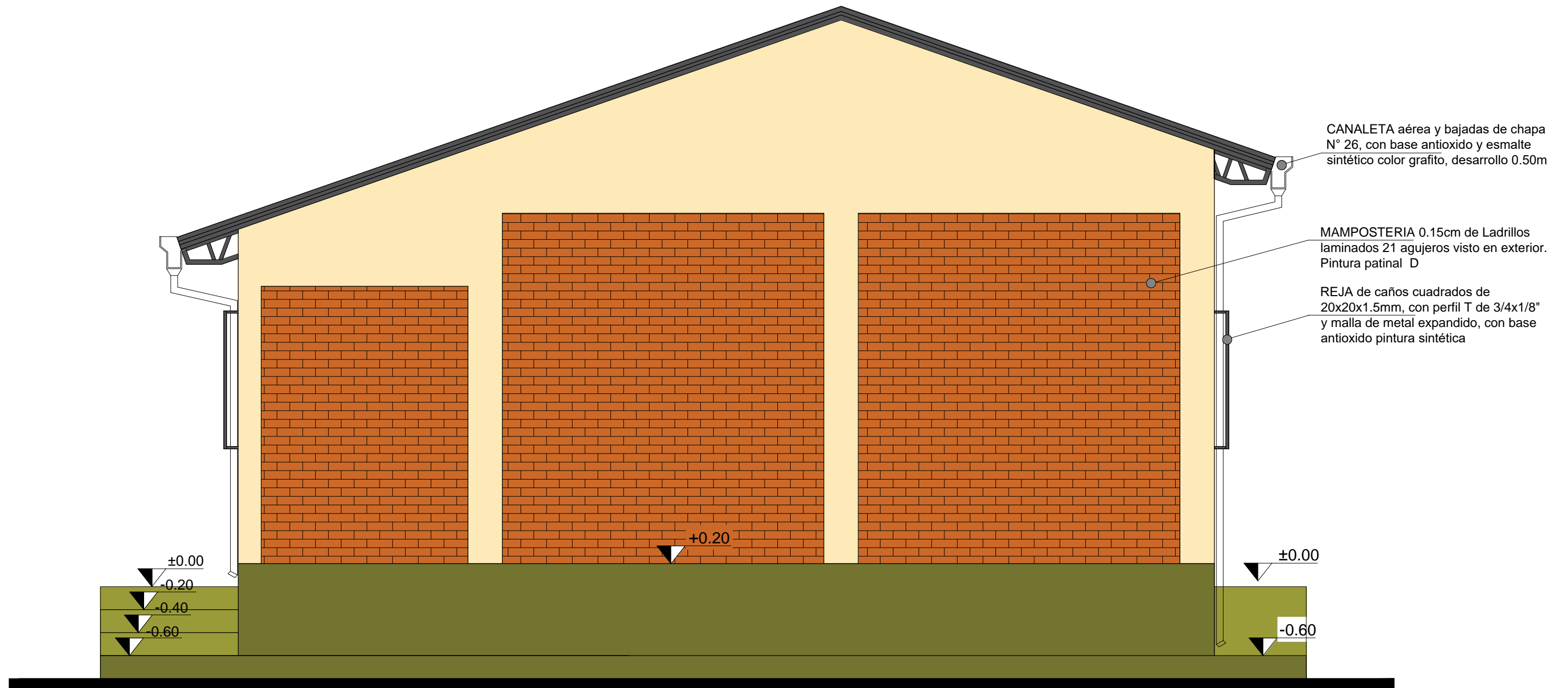

FACHADA FRONTAL  
ESC 1:50

 <b>Municipalidad de Trinidad</b>	
<b>Obra:</b> Construcción de Cocina Comedor de 8.50x11.00m	
<b>Beneficiario:</b> Escuela Básica N° 4.471 San Miguel	
<b>Ubicación:</b> Barrio San Miguel	
<b>Proyecto:</b> Arq. Hernán Morínigo	
<b>Registro MOPC N°:</b> 3.265	
 <b>FÉLIX H. MORÍNIGO</b> Arquitecto Reg. Prof. N° 3.265	



FACHADA LATERAL  
ESC 1:50

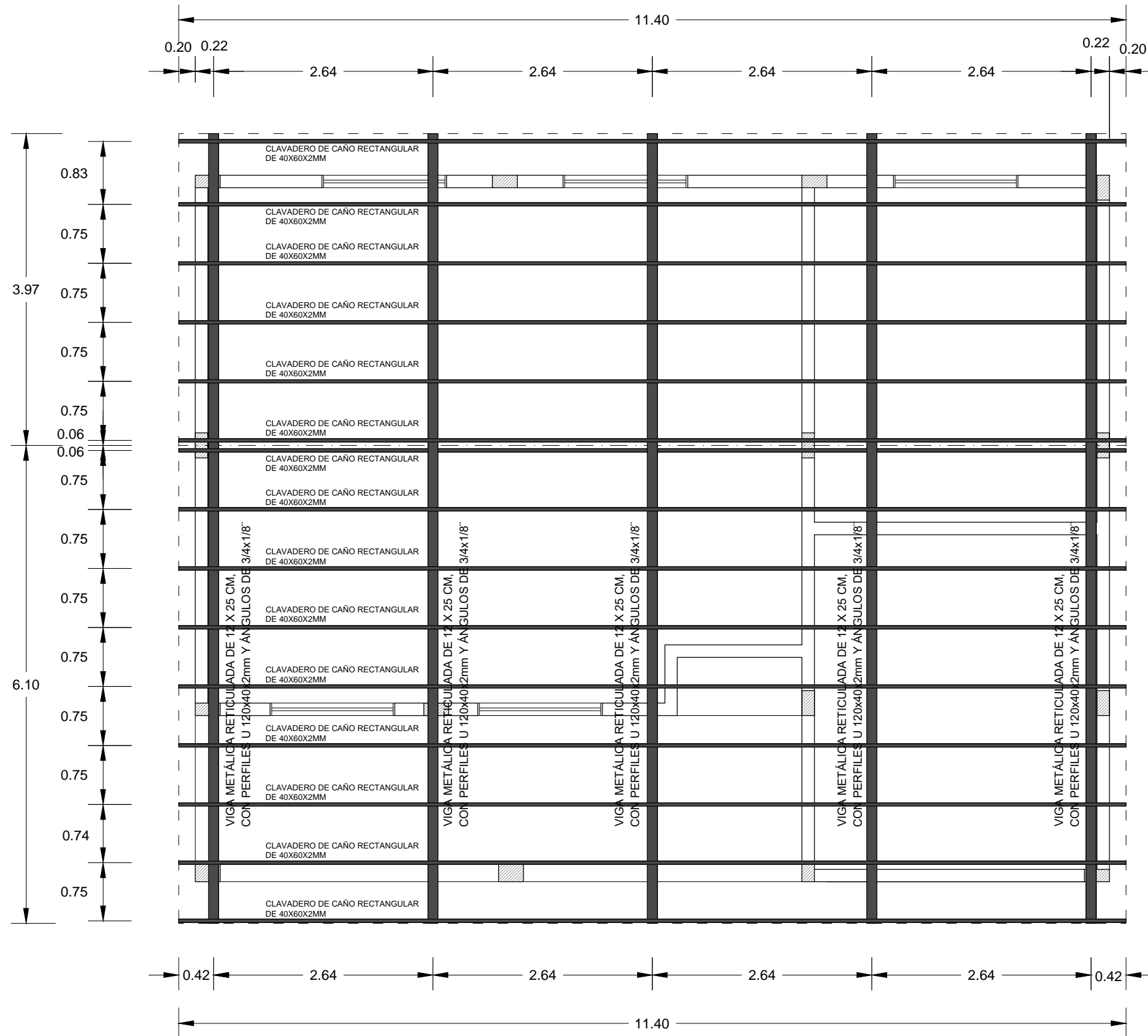

 <b>Municipalidad de Trinidad</b>	
<b>Obra:</b> Construcción de Cocina Comedor de 8.50x11.00m	
<b>Beneficiario:</b> Escuela Básica N° 4.471 San Miguel	
<b>Ubicación:</b> Barrio San Miguel	
<b>Proyecto:</b> Arq. Hernán Morínigo	
<b>Registro MOPC N°:</b> 3.265	
 <b>FÉLIX H. MORÍNIGO</b> Arquitecto Reg. Prof. N° 3.265	

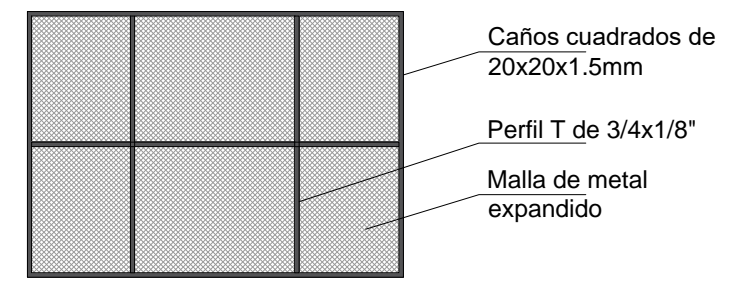
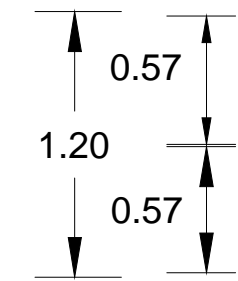
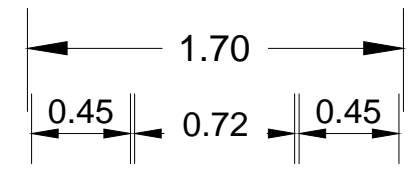
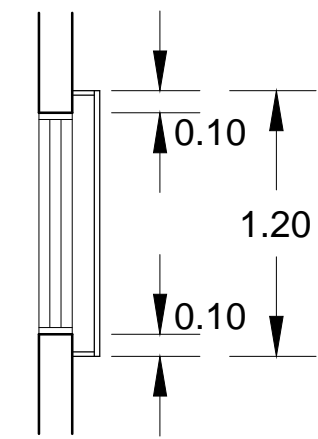

PLANTA DE ESTRUCTURA DE TECHO  
ESC 1:50



DETALLE DE PROTECTOR DE ABERTURA  
Esc 1:25

 <b>Municipalidad de Trinidad</b>	
<b>Obra:</b> Construcción de Cocina Comedor de 8.50x11.00m	
<b>Beneficiario:</b> Escuela Básica N° 4.471 San Miguel	
<b>Ubicación:</b> Barrio San Miguel	
<b>Proyecto:</b> Arq. Hernán Morínigo	
<b>Registro MOPC N°:</b> 3.265	
 <b>FÉLIX H. MORÍNIGO</b> Arquitecto Reg. Prof. N° 3.265	

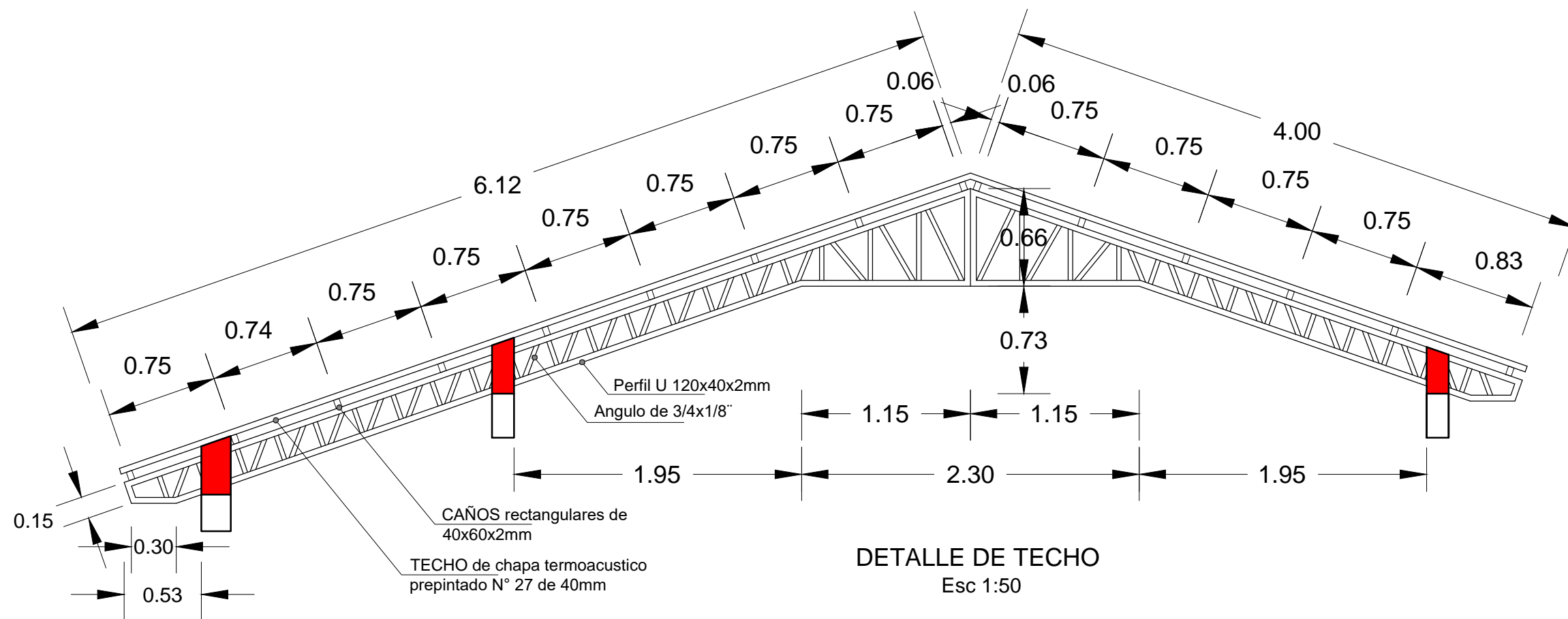

DETALLE DE TECHO  
Esc 1:50

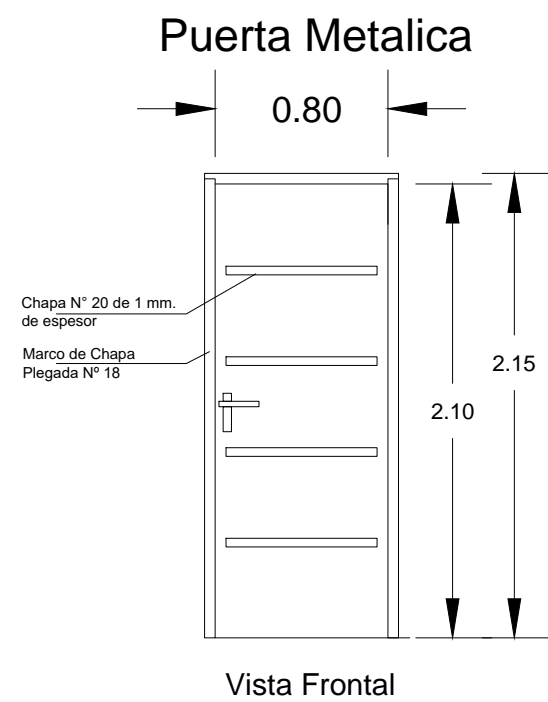

Vista Frontal

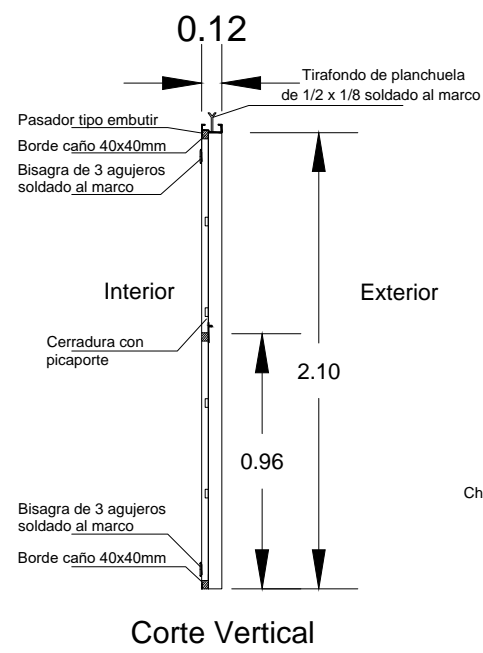

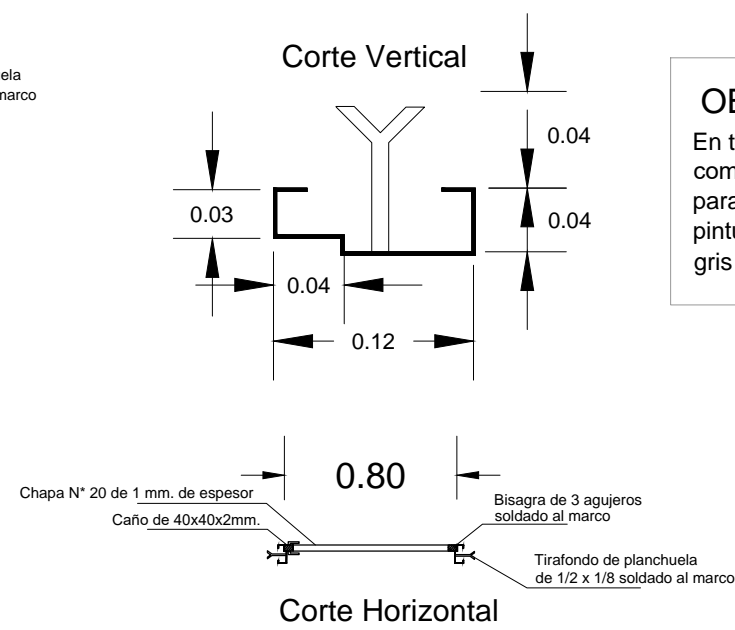

Corte Vertical



Corte Horizontal

**OBSERVACION :**  
En todos los lugares donde se utilizaron soldadura y no tuvieron un relleno completo, compactos y prolijos debiendo resultar suave al tacto, deberán de utilizar masilla para chapa para posteriormente realizar la lijada completar y pintar 2 manos con pintura anticorrosiva antes de su colocación y otras dos con pintura sintética gris grafito.

 <b>Municipalidad de Trinidad</b>	
<b>Obra:</b> Construcción de Cocina Comedor de 8.50x11.00m	
<b>Beneficiario:</b> Escuela Básica N° 4.471 San Miguel	
<b>Ubicación:</b> Barrio San Miguel	
<b>Proyecto:</b> Arq. Hernán Morínigo	
<b>Registro MOPC N°:</b> 3.265	
 <b>FÉLIX H. MORÍNIGO</b> Arquitecto Reg. Prof. N° 3.265	

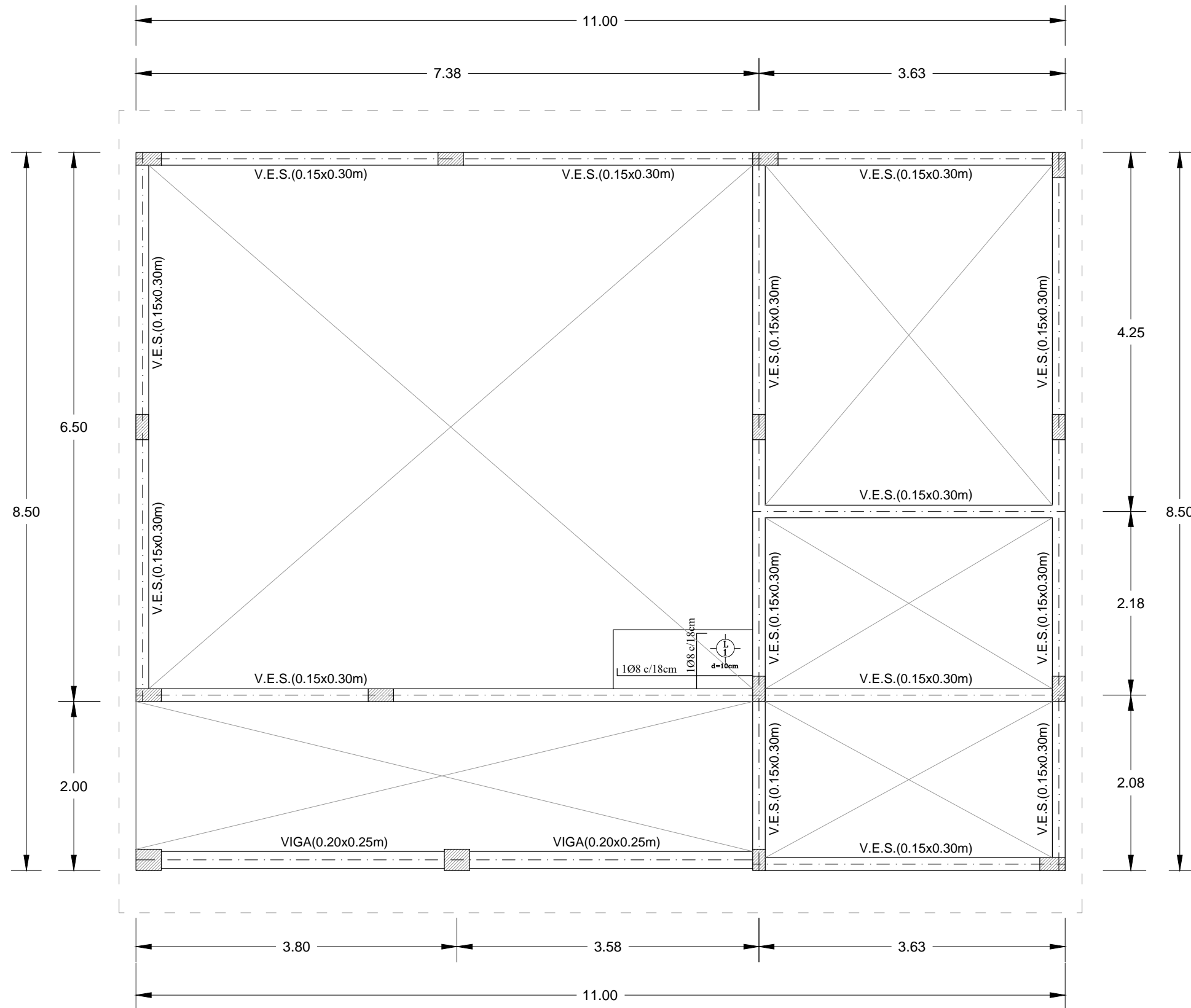

PLANTA DE ENCADENADO SUPERIOR

Esc 1: 50



**Municipalidad de Trinidad**

**Obra:** Construcción de Cocina Comedor de 8.50x11.00m

**Beneficiario:** Escuela Básica N° 4.471 San Miguel

**Ubicación:** Barrio San Miguel

**Proyecto:** Arq. Hernán Morínigo

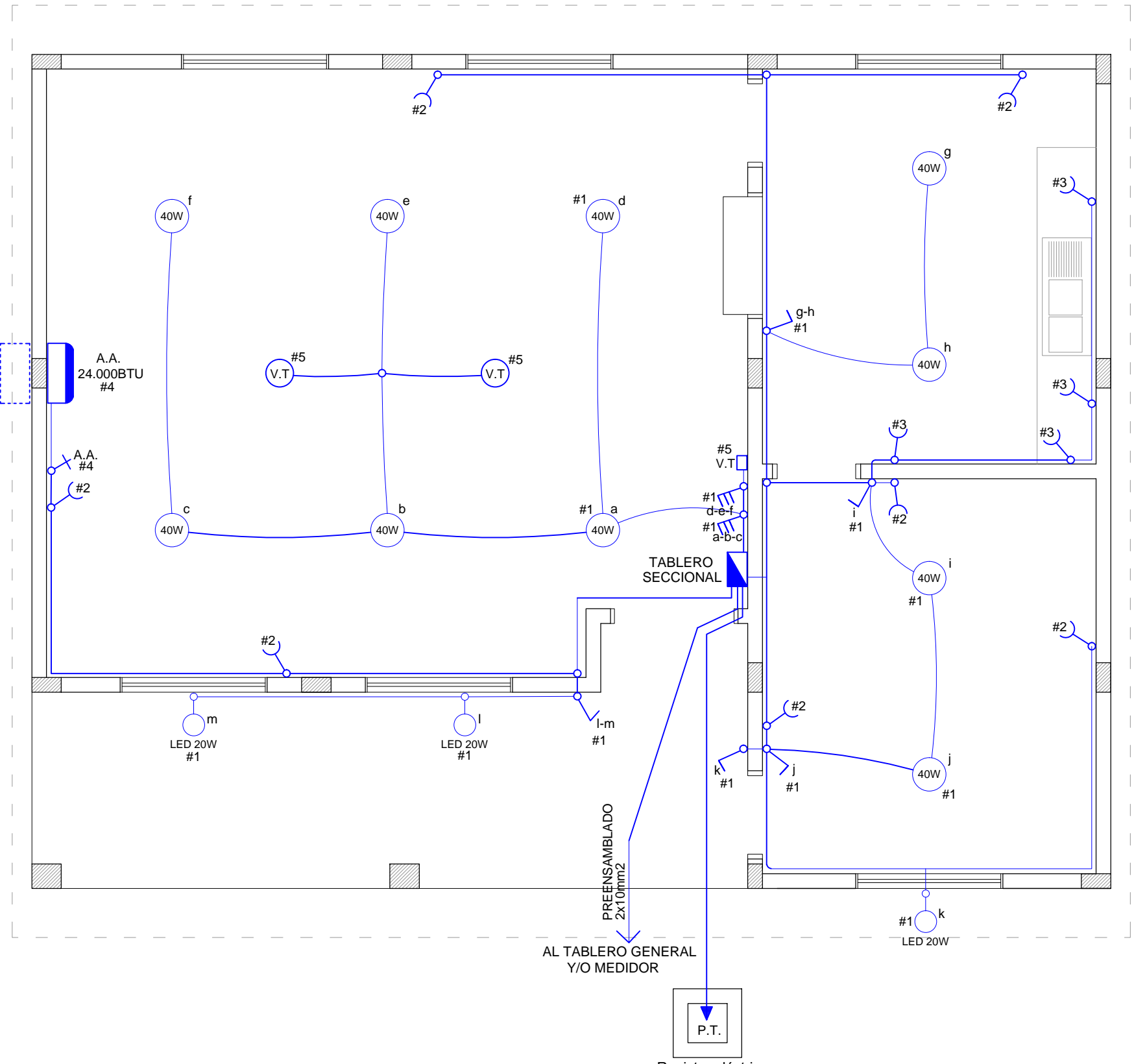

**Registro MOPC N°:** 3.265

*Félix Morínigo*  
**FÉLIX MORÍNIGO**  
 Arquitecto  
 Reg. Prof. N° 3.265



**PLANTA DE INSTALACIÓN ELÉCTRICA**

Esc 1: 50

 <b>Municipalidad de Trinidad</b>	
<b>Obra:</b> Construcción de Cocina Comedor de 8.50x11.00m	
<b>Beneficiario:</b> Escuela Básica N° 4.471 San Miguel	
<b>Ubicación:</b> Barrio San Miguel	
<b>Proyecto:</b> Arq. Hernán Morínigo	
<b>Registro MOPC N°:</b> 3.265	
 <b>FÉLIX H. MORÍNIGO</b> Arquitecto Reg. Prof. N° 3.265	

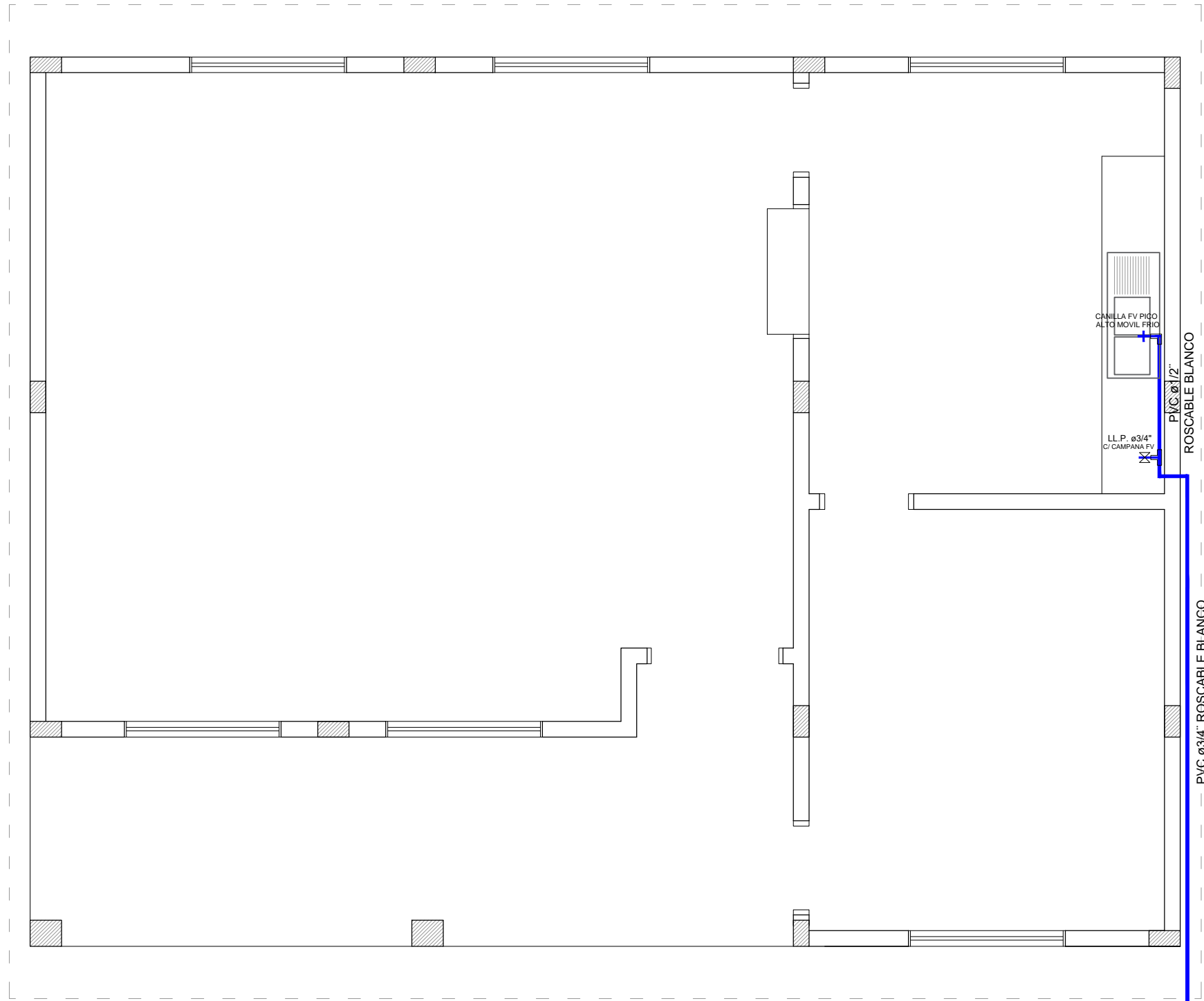

←  
A CONEXIÓN DE AGUA  
EXISTENTE

PVC ø3/4" ROSCABLE BLANCO



**PLANTA DE INSTALACIÓN  
AGUA CORRIENTE**  
Esc 1: 50



**Municipalidad de Trinidad**

**Obra:** Construcción de Cocina Comedor de 8.50x11.00m

**Beneficiario:** Escuela Básica N° 4.471 San Miguel

**Ubicación:** Barrio San Miguel

**Proyecto:** Arq. Hernán Morínigo

**Registro MOPC N°:** 3.265

*FELIX H. MORINIGO*  
Arquitecto  
Reg. Prof. N° 3.265

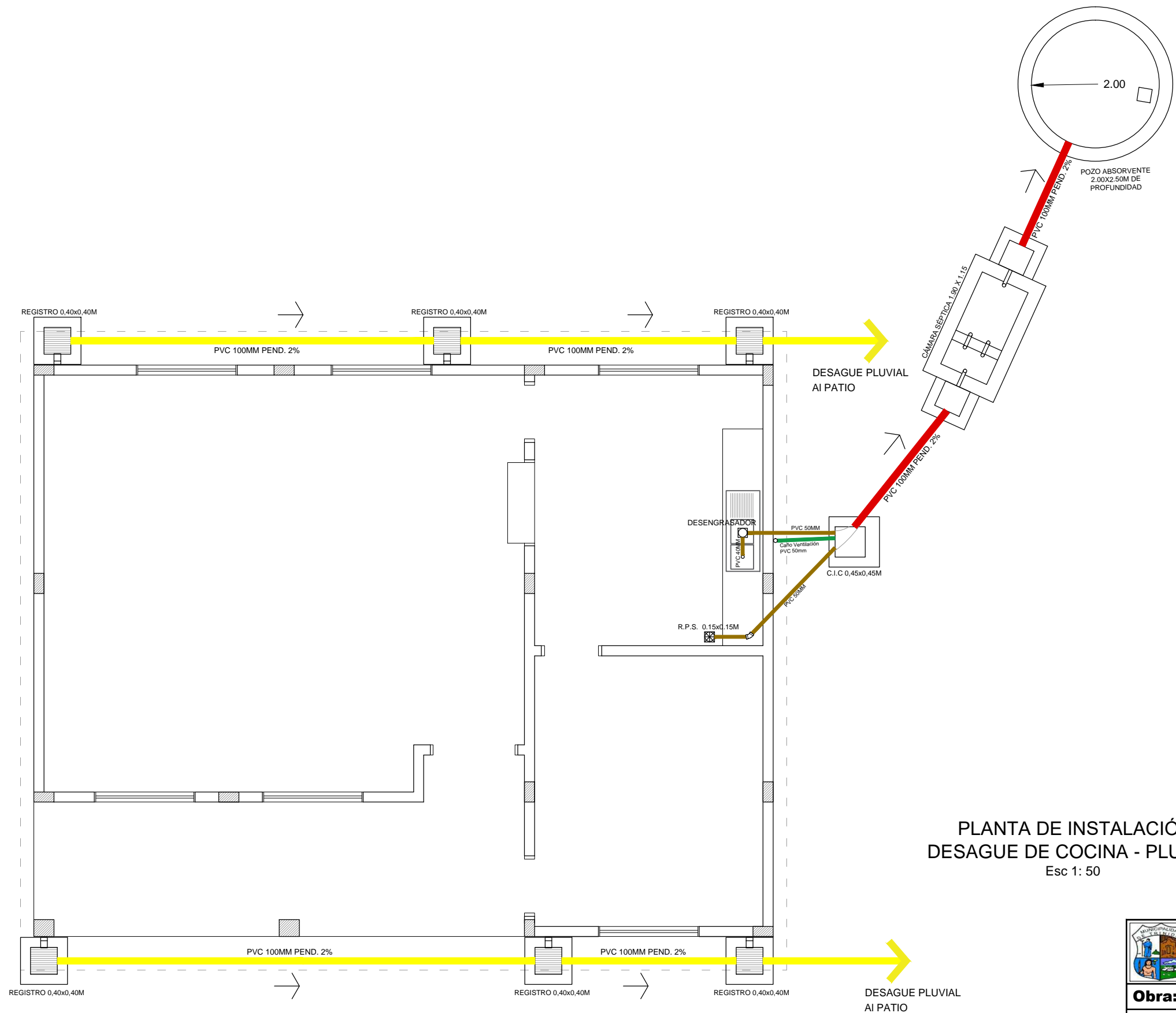

PLANTA DE INSTALACIÓN  
DESAGUE DE COCINA - PLUVIAL  
Esc 1: 50





**Municipalidad de Trinidad**

<b>Obra:</b> Construcción de Cocina Comedor de 8.50x11.00m	
<b>Beneficiario:</b> Escuela Básica N° 4.471 San Miguel	
<b>Ubicación:</b> Barrio San Miguel	
<b>Proyecto:</b> Arq. Hernán Morínigo	
<b>Registro MOPC N°:</b> 3.265	

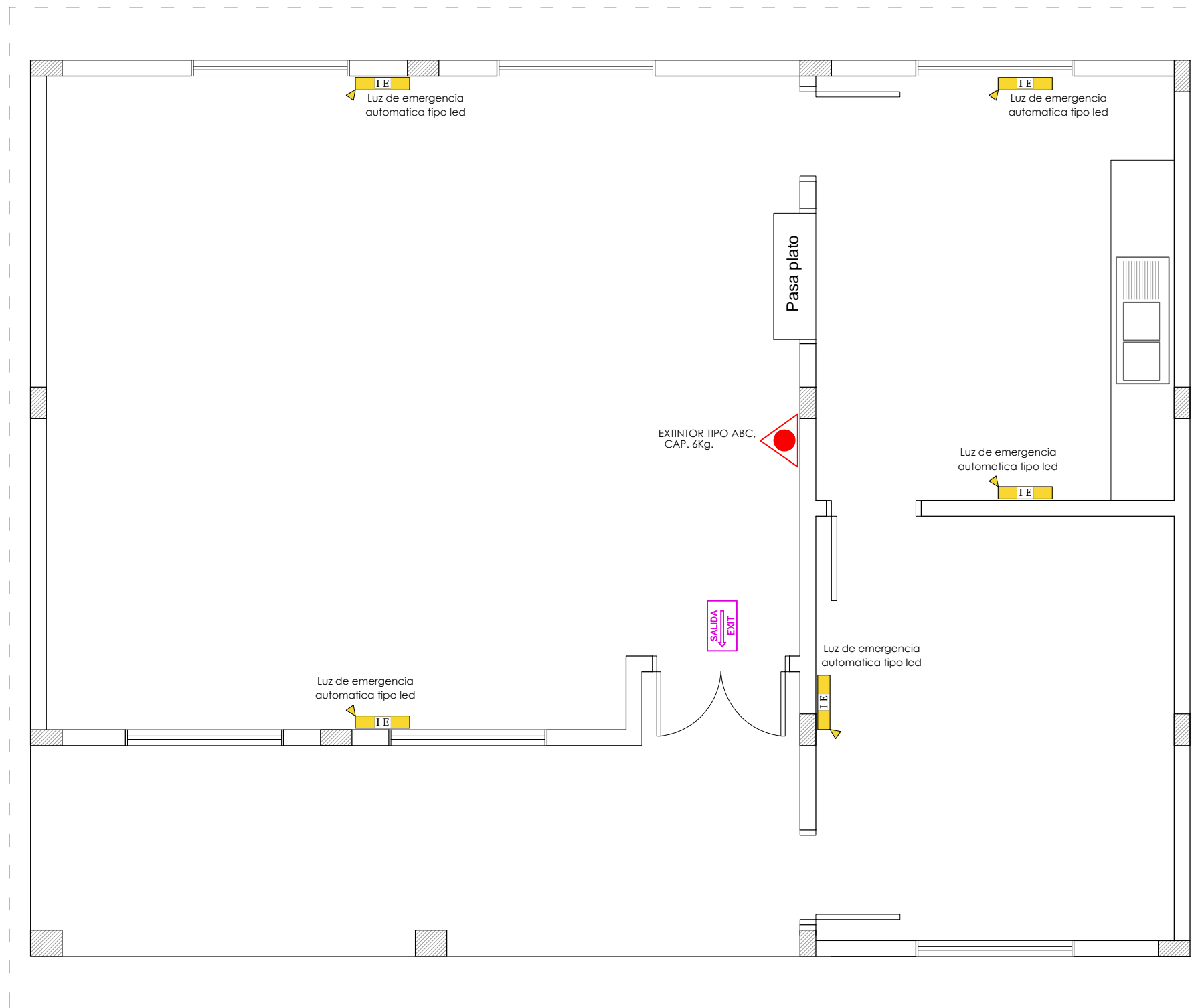
*FELIX H. MORINIGO*  
Arquitecto  
Reg. Prof. N° 3.265



## REFERENCIAS

-  Luz de emergencia automatica tipo led
-  EXTINTOR TIPO ABC, CAP. 4Kg.
-  SALIDA DE EMERGENCIA INDICADORES LUMINOSOS SEÑALIZACIÓN DE SALIDA

## PLANTA DE INSTALACIÓN CONTRA INCENDIOS

Esc 1: 50



**Municipalidad de Trinidad**

**Obra:** Construcción de Cocina Comedor de 8.50x11.00m

**Beneficiario:** Escuela Básica N° 4.471 San Miguel

**Ubicación:** Barrio San Miguel

**Proyecto:** Arq. Hernán Morínigo

**Registro MOPC N°:** 3.265

*Félix Morínigo*  
**FÉLIX MORÍNIGO**  
 Arquitecto  
 Reg. Prof. N° 3.265

# DETALLE CÁMARA SÉPTICA

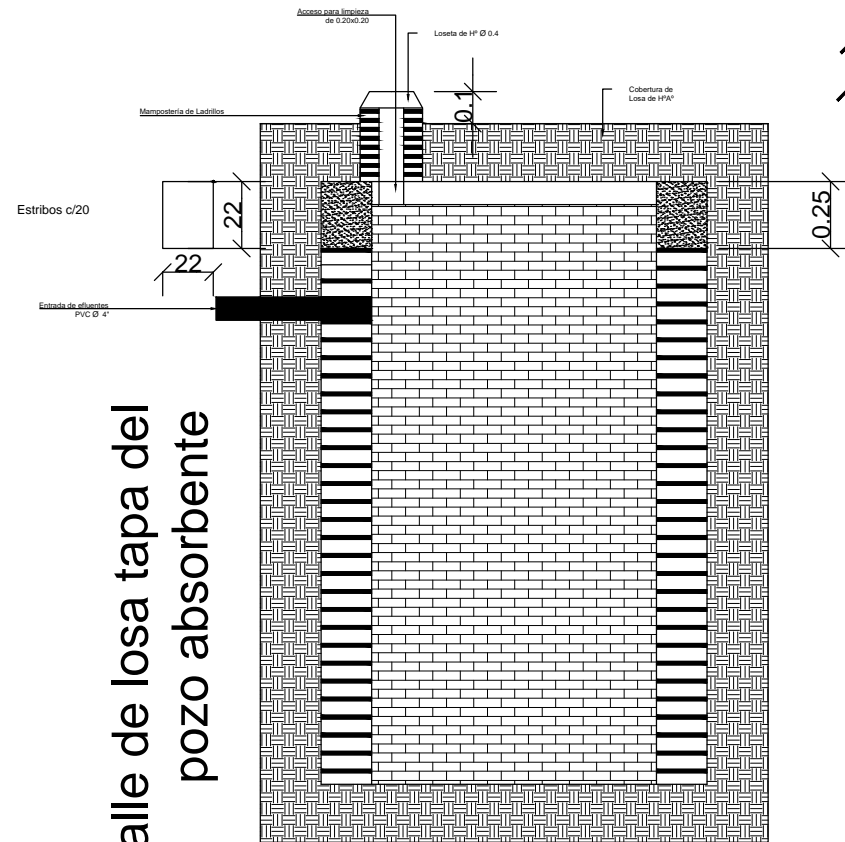
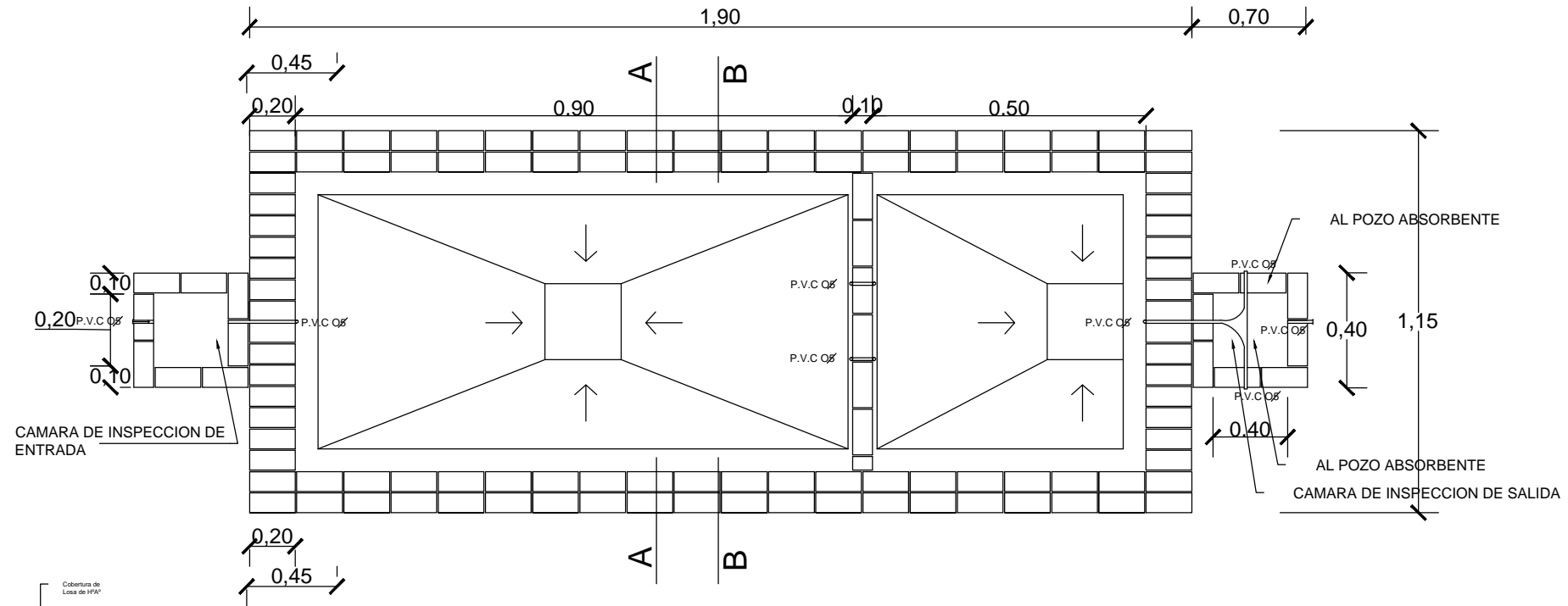
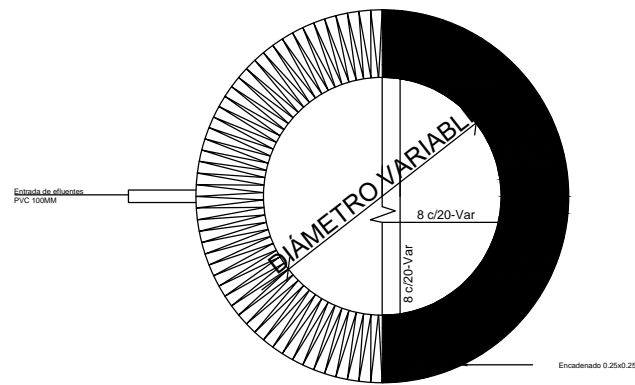

Detalle de losa tapa del pozo absorbente

POZO ABSORBENTE MEDIDAS		
TIPO	d	h
1	2.00mts.	2.50mts.

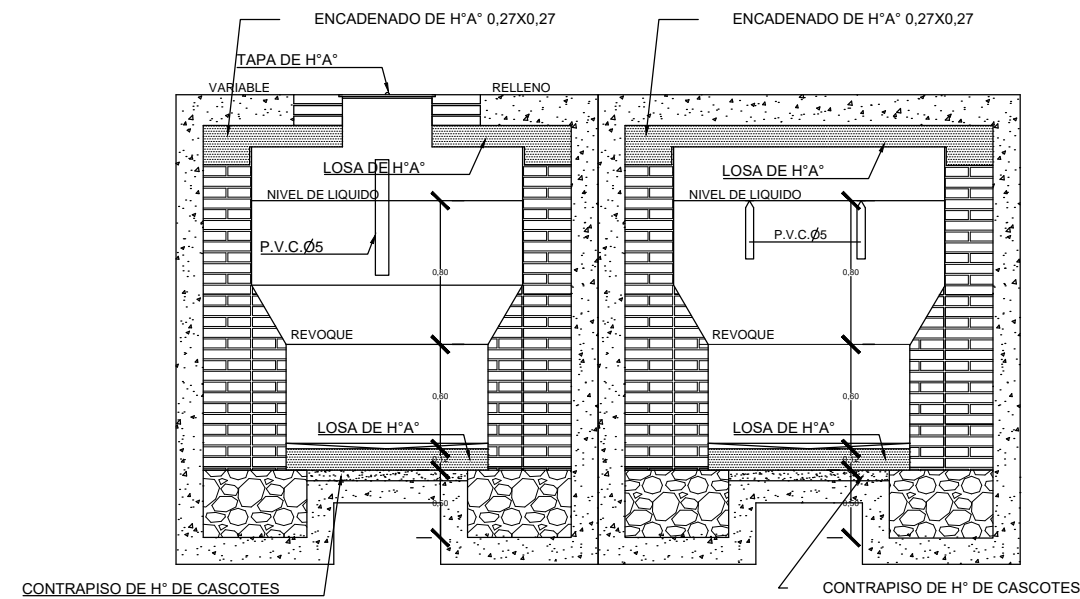

CORTE A-A

CORTE B-B



**Municipalidad de Trinidad**

**Obra:** Construcción de Cocina Comedor de 8.50x11.00m

**Beneficiario:** Escuela Básica N° 4.471 San Miguel

**Ubicación:** Barrio San Miguel

**Proyecto:** Arq. Hernán Morínigo

**Registro MOPC N°:** 3.265

*Félix H. Morínigo*  
Arquitecto  
Reg. Prof. N° 3.265