

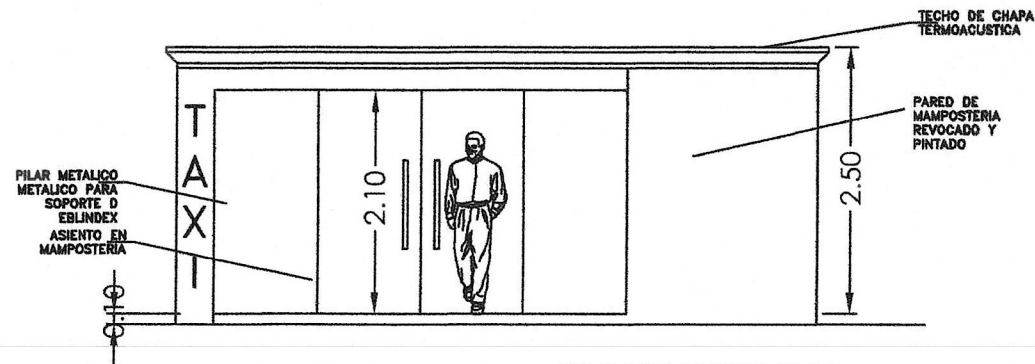

PLANTA ACOTADA
PARADA DE TAXI

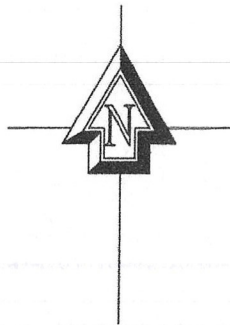

FACHADA FRONTAL
PARADA DE TAXI



Alejandra F. Gimenez M.
Alejandra F. Gimenez M.
Arquitecta
Reg. N° 3531

PROYECTO: <u>Municipalidad de Acahay</u>	
UBICACIÓN: <u>Ciudad Acahay</u>	
SUPERFICIE A CONSTRUIR: _____	
	
CONSTRUCCIÓN DE PARADA DE TAXI CIUDAD DE ACAHAY - DEPARTAMENTO DE PARAGUARI PROFESIONAL: ARQ. ALEJANDRA GIMENEZ REG. N°3531	
FECHA: _____	PLANOS Y CORTES 1