

CALLE PUBLICA

## PLANTA DE UBICACIÓN S/E



IMAGEN SATELITAL

*Paula Yama*  
Camila Gaona Giménez  
Arquitecta  
Reg. M.O.R.C. 5.172

# MINISTERIO DE EDUCACIÓN Y CIENCIAS

## DIRECCIÓN DE INFRAESTRUCTURA

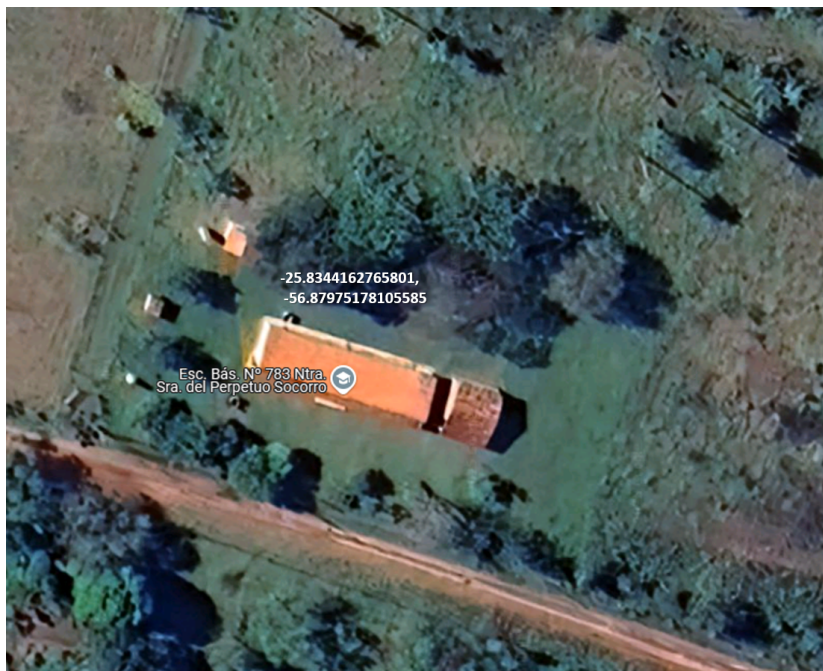
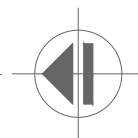
### ESCUELA BÁSICA N°785 NUESTRA SEÑORA DEL PERPETUO SOCORRO

PROYECTO

ADECUACIÓN DE AULA A COCINA - DEPOSITO

## PLANTA DE UBICACIÓN

01

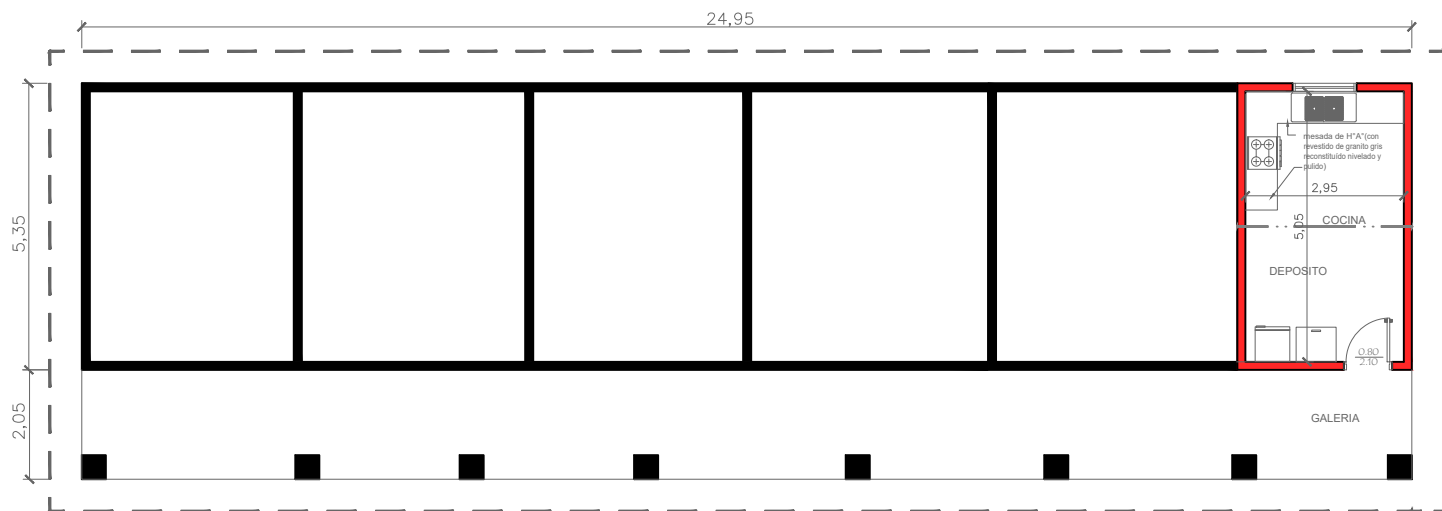

PLANTA ARQUITECTÓNICA GENERAL  
ESC \_\_\_\_\_ 1/100

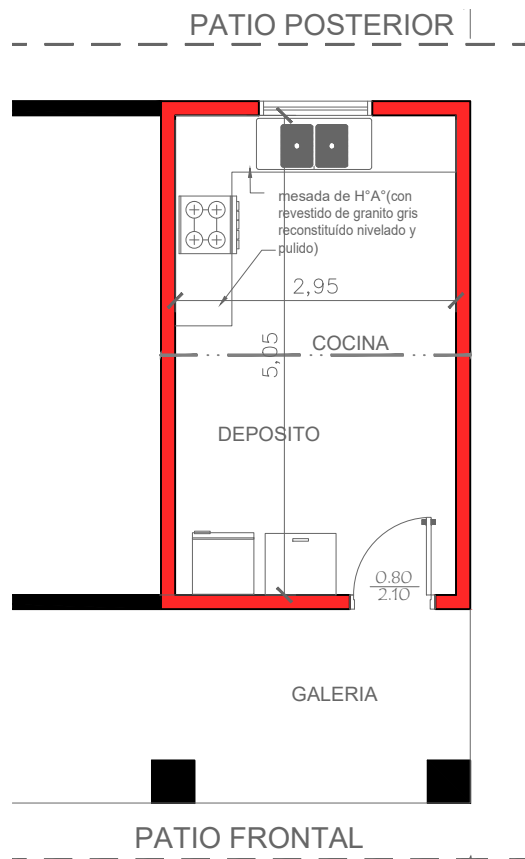

*Camila Gaona*  
Camila Gaona Giménez  
Arquitecta  
Reg. M.O.P.C. 5.172

PLANTA ARQUITECTÓNICA  
ESC \_\_\_\_\_ 1/175

MINISTERIO DE EDUCACIÓN Y CIENCIAS

DIRECCIÓN DE INFRAESTRUCTURA

ESCUELA BÁSICA N°785 NUESTRA SEÑORA DEL PERPETUO SOCORRO

PROYECTO

ADECUACIÓN DE AULA A COCINA - DEPOSITO

PLANTA ARQUITECTÓNICA

02

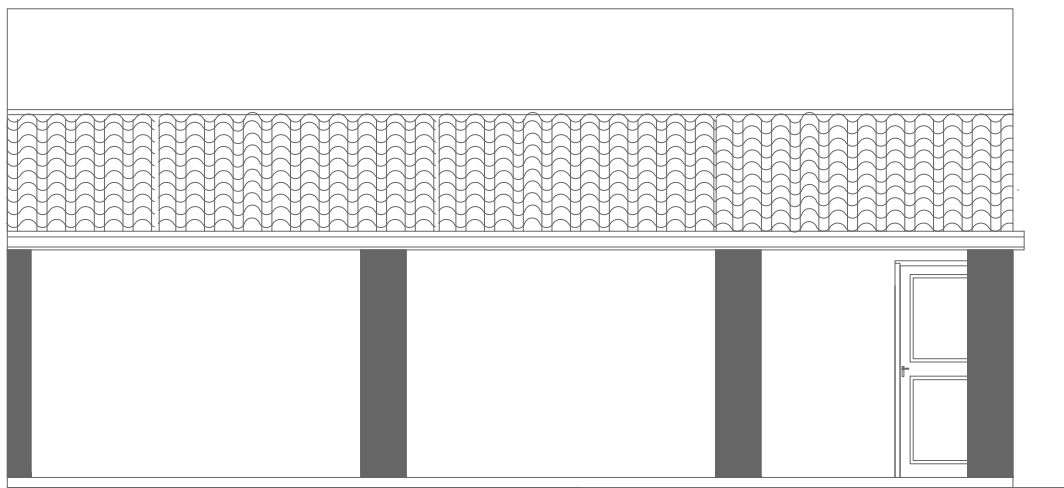

FACHADA FRONTAL

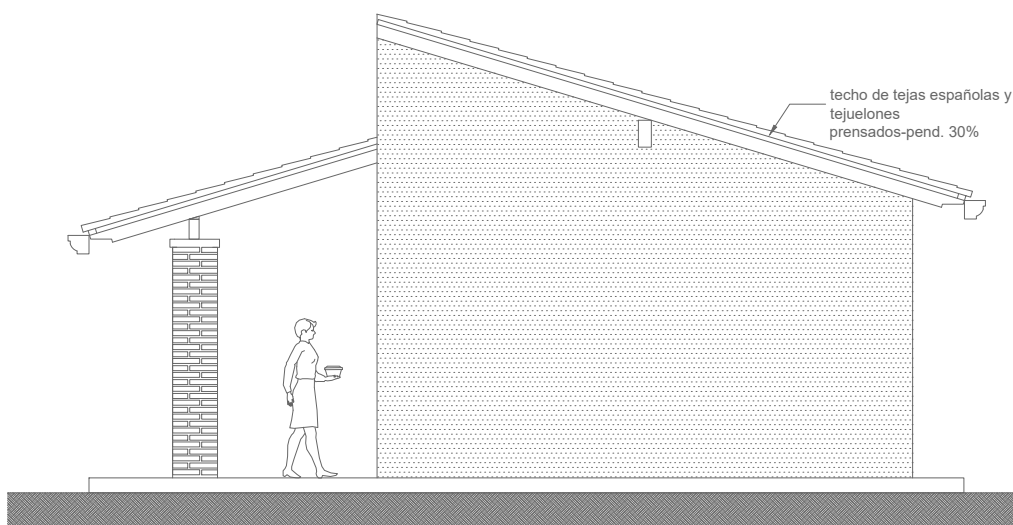

FACHADA LATERAL

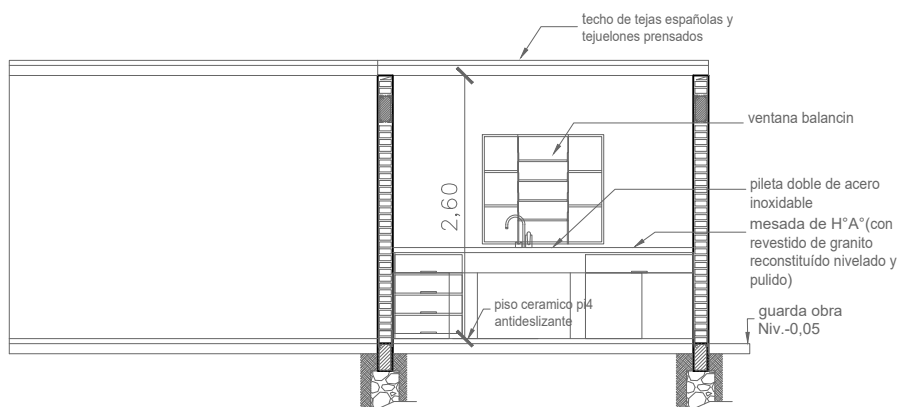

CORTE ESQUEMÁTICO \_\_\_ S/E

*Paula Gaona*  
Camila Gaona Giménez  
Arquitecta  
Reg. M.O.P.C. 5.172

MINISTERIO DE EDUCACIÓN Y CIENCIAS

DIRECCIÓN DE INFRAESTRUCTURA

ESCUELA BÁSICA N°785 NUESTRA SEÑORA DEL PERPETUO SOCORRO

PROYECTO

ADECUACIÓN DE AULA A COCINA - DEPOSITO

FACHADAS - CORTE

03

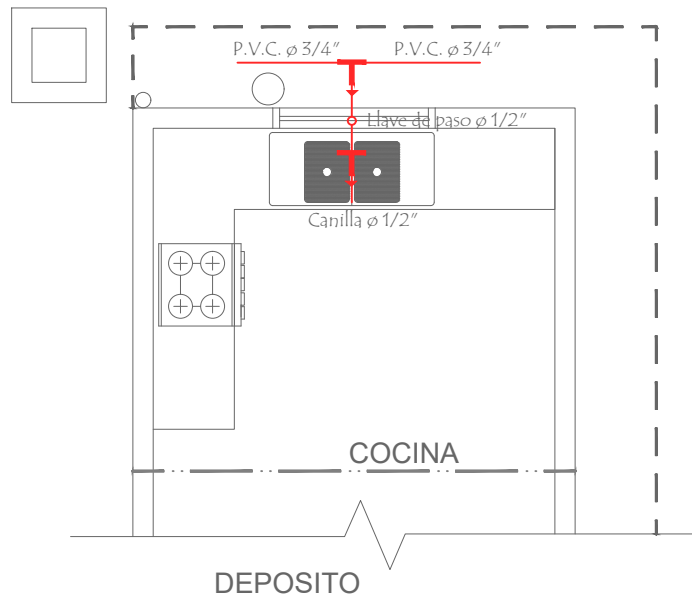

## AGUA CORRIENTE

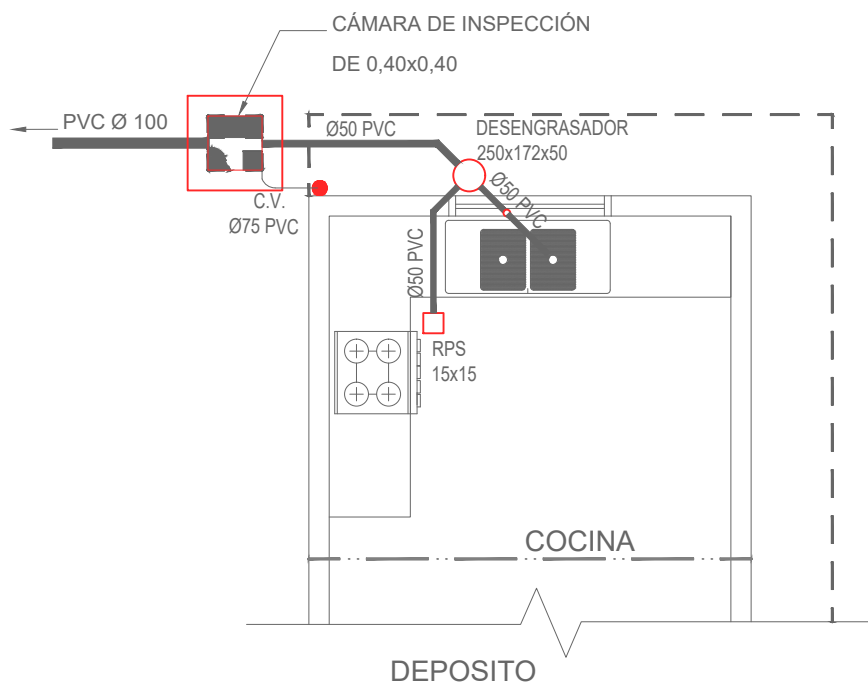

## DESAGÜE CLOACAL

*Paula Gaona*  
 Camila Gaona Giménez  
 Arquitecta  
 Reg. M.O.P.C. 5.172

MINISTERIO DE EDUCACIÓN Y CIENCIAS

DIRECCIÓN DE INFRAESTRUCTURA

ESCUELA BÁSICA N°785 NUESTRA SEÑORA DEL PERPETUO SOCORRO

PROYECTO

ADECUACIÓN DE AULA A COCINA - DEPOSITO

INSTALACIÓN DE AGUA CORRIENTE - DESAGÜE CLOACAL

04

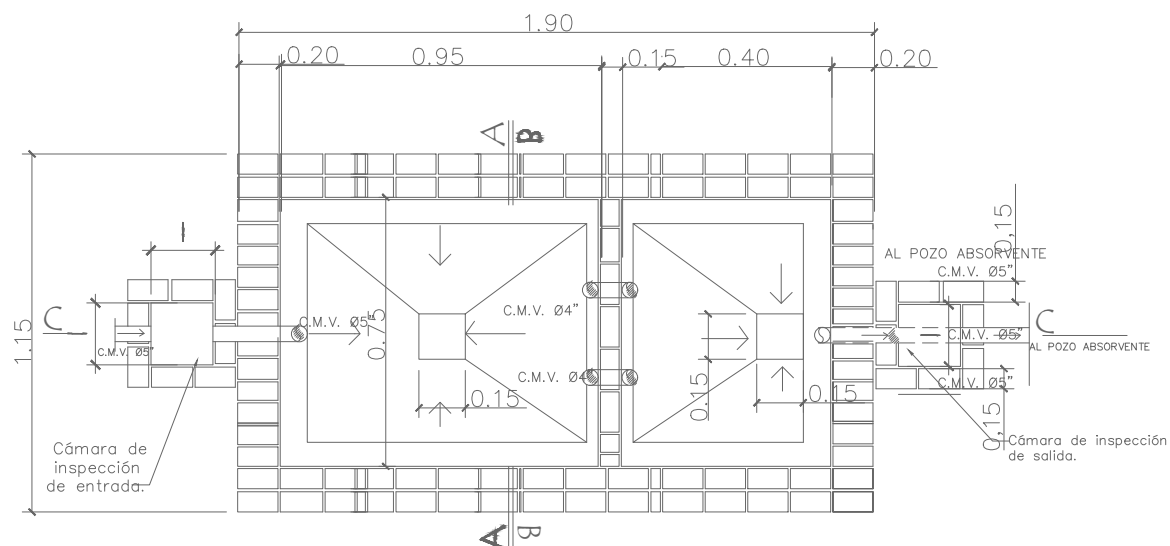

PLANTA CAMARA SEPTICA  
Sin escala

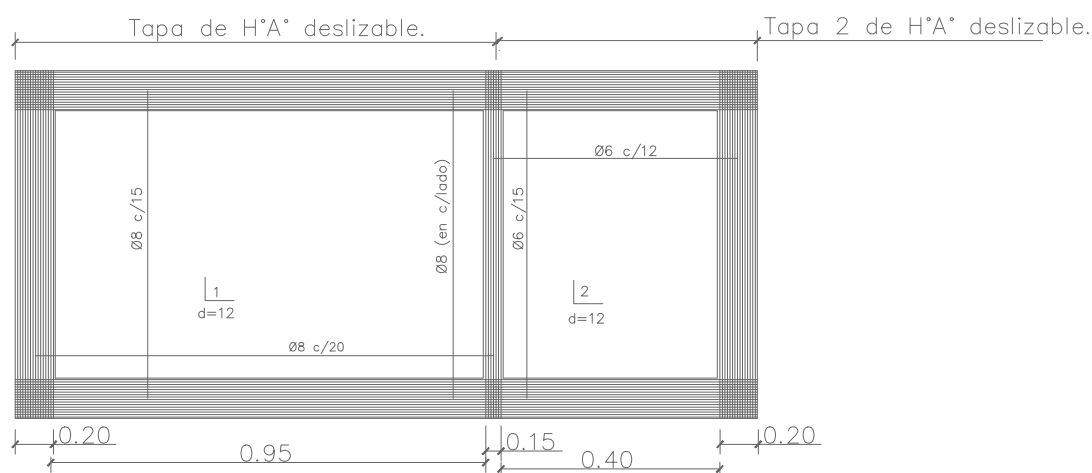

DETALLE DE LOSA TAPA CAMARA SEPTICA  
Sin escala

*Paula Gaona*  
Camila Gaona Giménez  
Arquitecta  
Reg. M.O.P.C. 5.172

MINISTERIO DE EDUCACIÓN Y CIENCIAS

DIRECCIÓN DE INFRAESTRUCTURA

ESCUELA BÁSICA N°785 NUESTRA SEÑORA DEL PERPETUO SOCORRO

PROYECTO

ADECUACIÓN DE AULA A COCINA - DEPOSITO

CÁMARA SÉPTICA

05

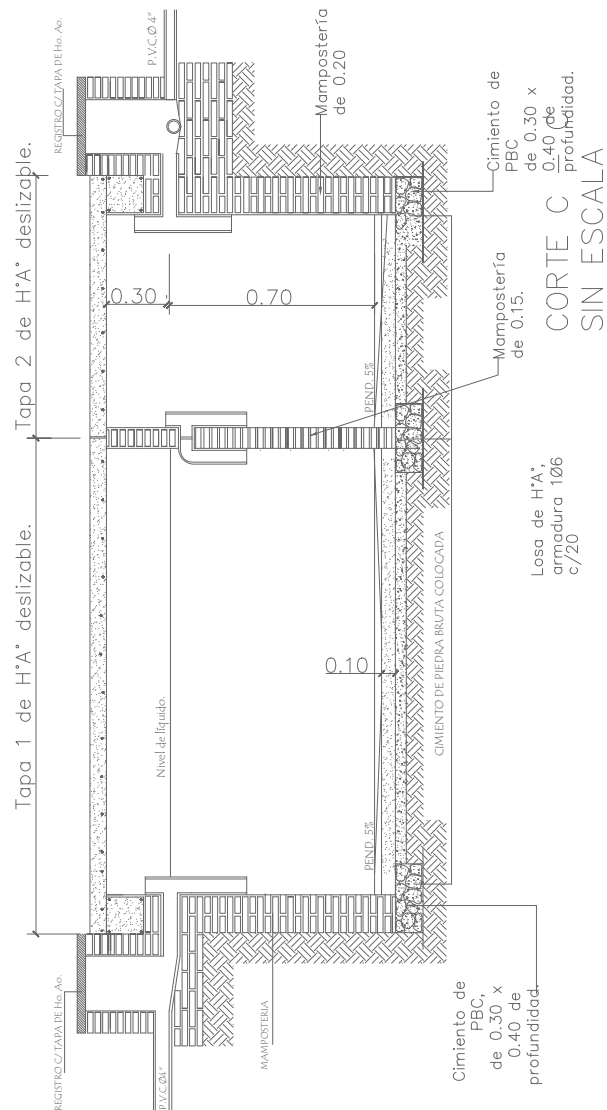

*Camila Gaona*  
**Camila Gaona Giménez**  
 Arquitecta  
 Reg. M.O.P.C. 5.172

MINISTERIO DE EDUCACIÓN Y CIENCIAS

DIRECCIÓN DE INFRAESTRUCTURA

ESCUELA BÁSICA N°785 NUESTRA SEÑORA DEL PERPETUO SOCORRO

PROYECTO

ADECUACIÓN DE AULA A COCINA - DEPOSITO

CÁMARA SÉPTICA

06