

PLANTA BAJA ESC. 1/100

Camila Gaona
 Camila Gaona Giménez
 Arquitecta
 Reg. M.O.P.C. 5.172



PROYECTO: REFACCION Y MANTENIMIENTO DE LA SEDE
DE LA MUNICIPALIDAD DE GRAL. BERNARDINO CABALLERO

UBICACIÓN: CALLE MÉXICO C/ 25 DE NOVIEMBRE

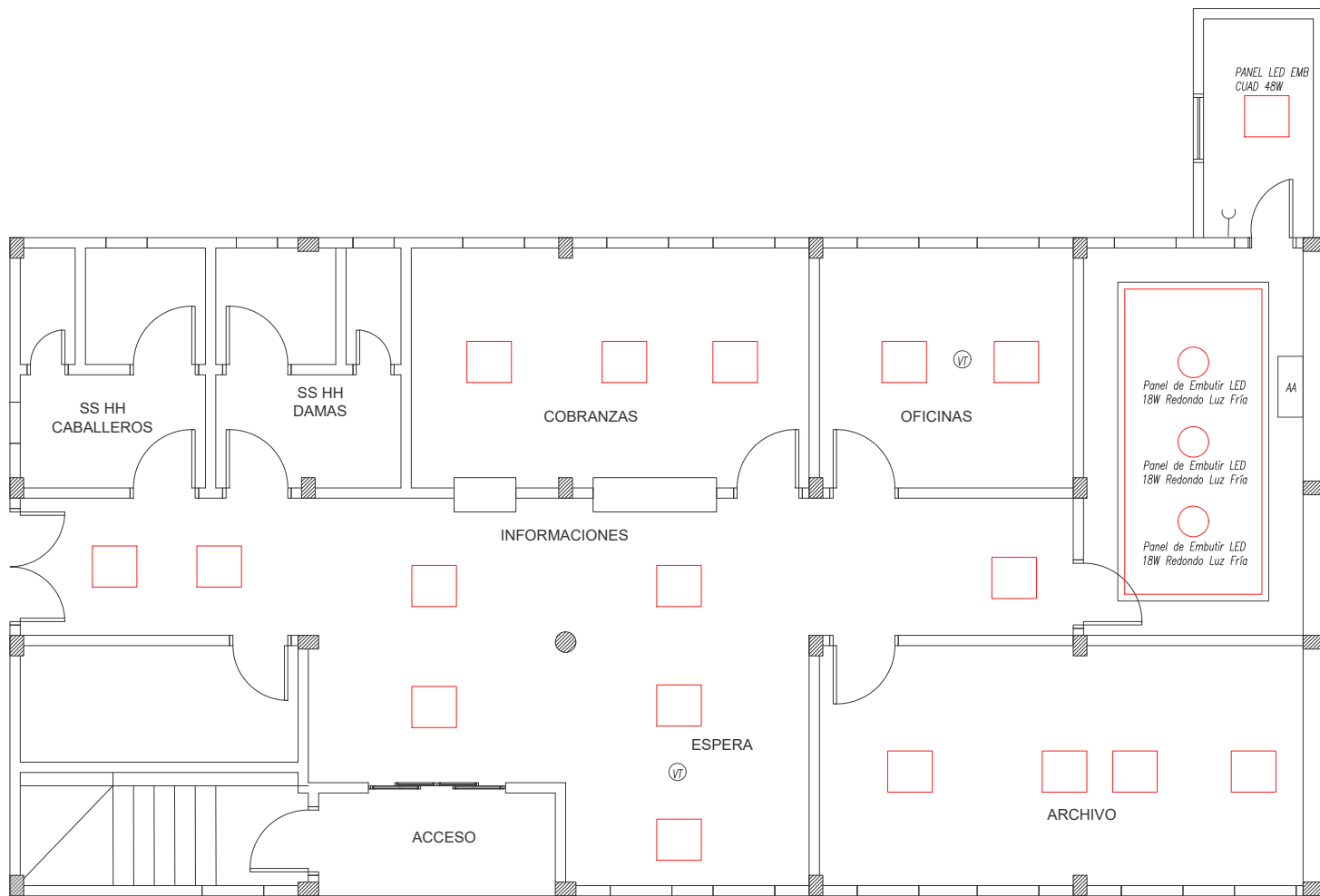
PROFESIONAL: ARQ. CAMILA GAONA



REFERENCIA

-  PANEL LED CUAD. ADOSAR 48W. LUZ FRIA
-  PANEL LED REDON. EMBUTIR 18W. LUZ FRIA
-  CINTA LED. LUZ CALIDA
-  AIRE ACONDICIONADO DE 18.000 B.T.U

PLANTA DE ARTEFACTOS LUMINICOS-PB
ESC. 1/100

Camila Gaona
Camila Gaona Giménez
Arquitecta
Reg. M.O.P.C. 5.172

PROYECTO: REFACCION Y MANTENIMIENTO DE LA SEDE
DE LA MUNICIPALIDAD DE GRAL. BERNARDINO CABALLERO

UBICACIÓN: CALLE MÉXICO C/ 25 DE NOVIEMBRE

PROFESIONAL: ARQ. CAMILA GAONA

PLANTA
POZO ABSORBENTE

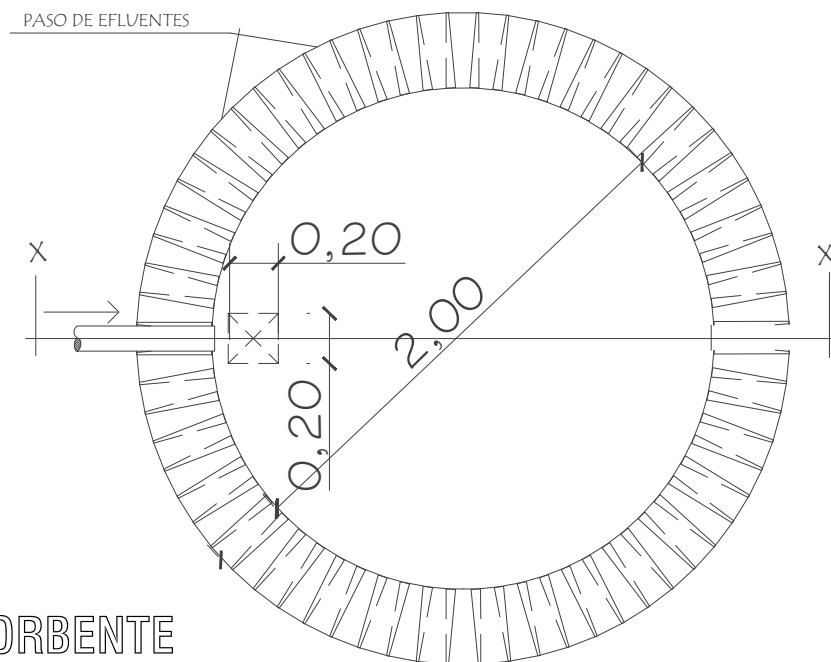

DETALLE DE
LOSA TAPA
POZO ABSORBENTE

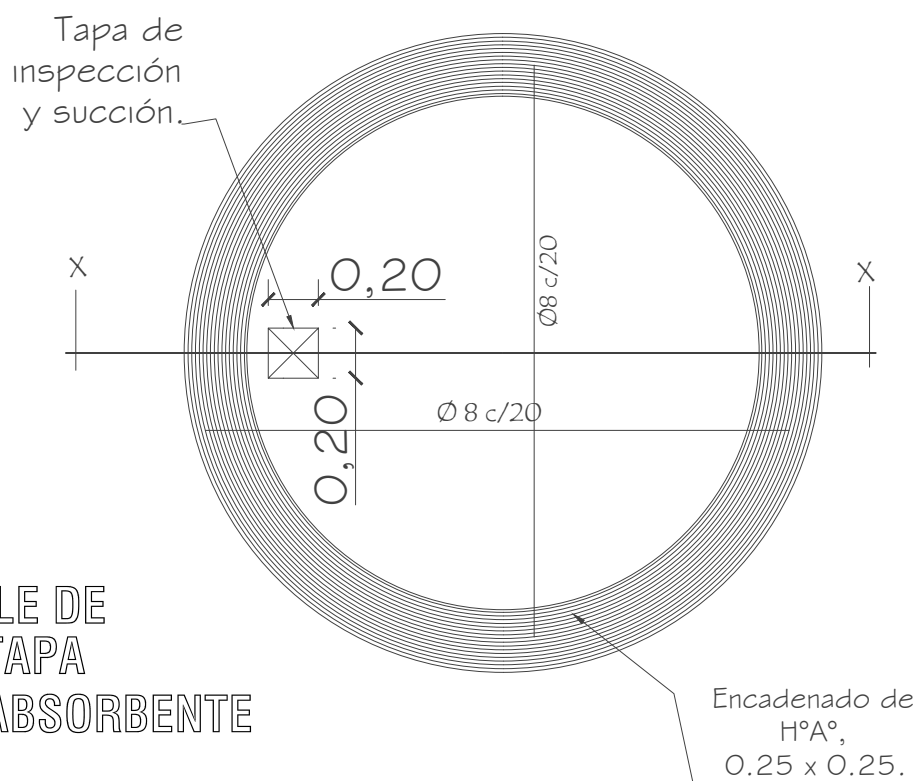

PROYECTO: REFACCION Y MANTENIMIENTO DE LA SEDE DE LA MUNICIPALIDAD
DE GRAL. BERNARDINO CABALLERO

UBICACIÓN: CALLE MÉXICO C/ 25 DE NOVIEMBRE

PROFESIONAL: ARQ. CAMILA GAONA

Camila Gaona
Camila Gaona Giménez
Arquitecta
Reg. M.O.P.C. 5.172

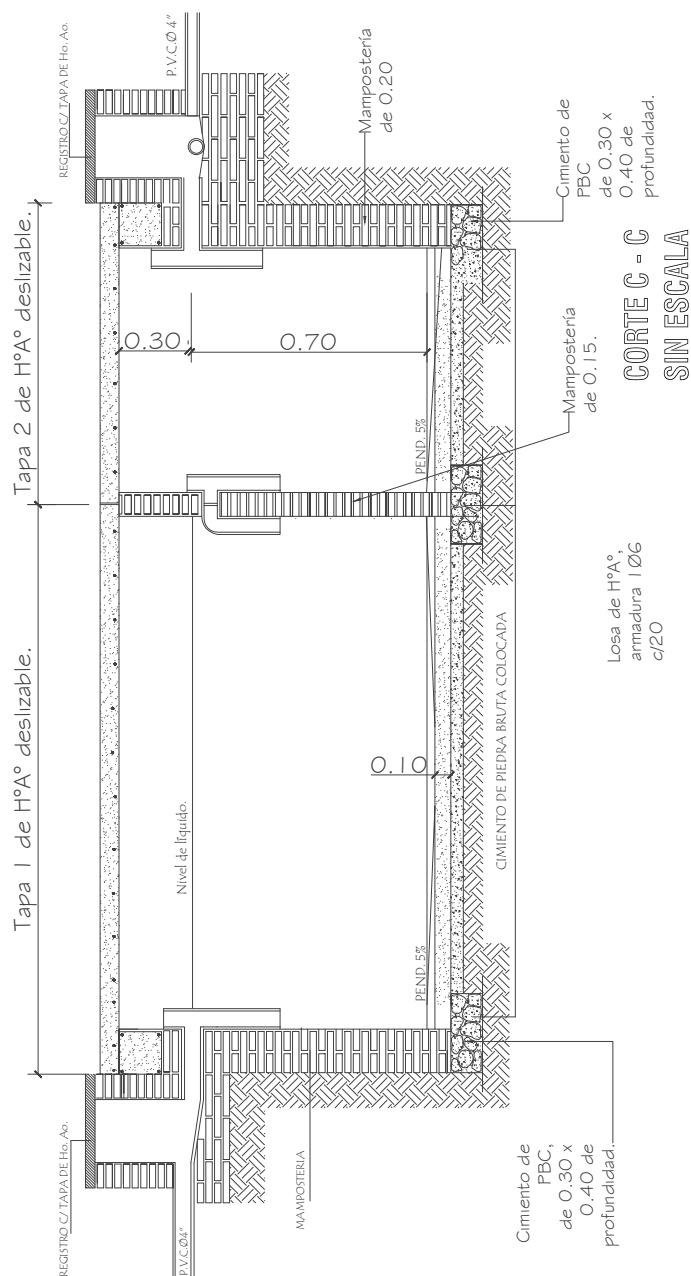

PROYECTO: REFACCION Y MANTENIMIENTO DE LA SEDE DE LA MUNICIPALIDAD DE GRAL. BERNARDINO CABALLERO

UBICACIÓN: CALLE MÉXICO C/ 25 DE NOVIEMBRE

PROFESIONAL: ARQ. CAMILA GAONA

Camila Gaona
Camila Gaona Giménez
Arquitecta
Reg. M.O.P.C. 5.172

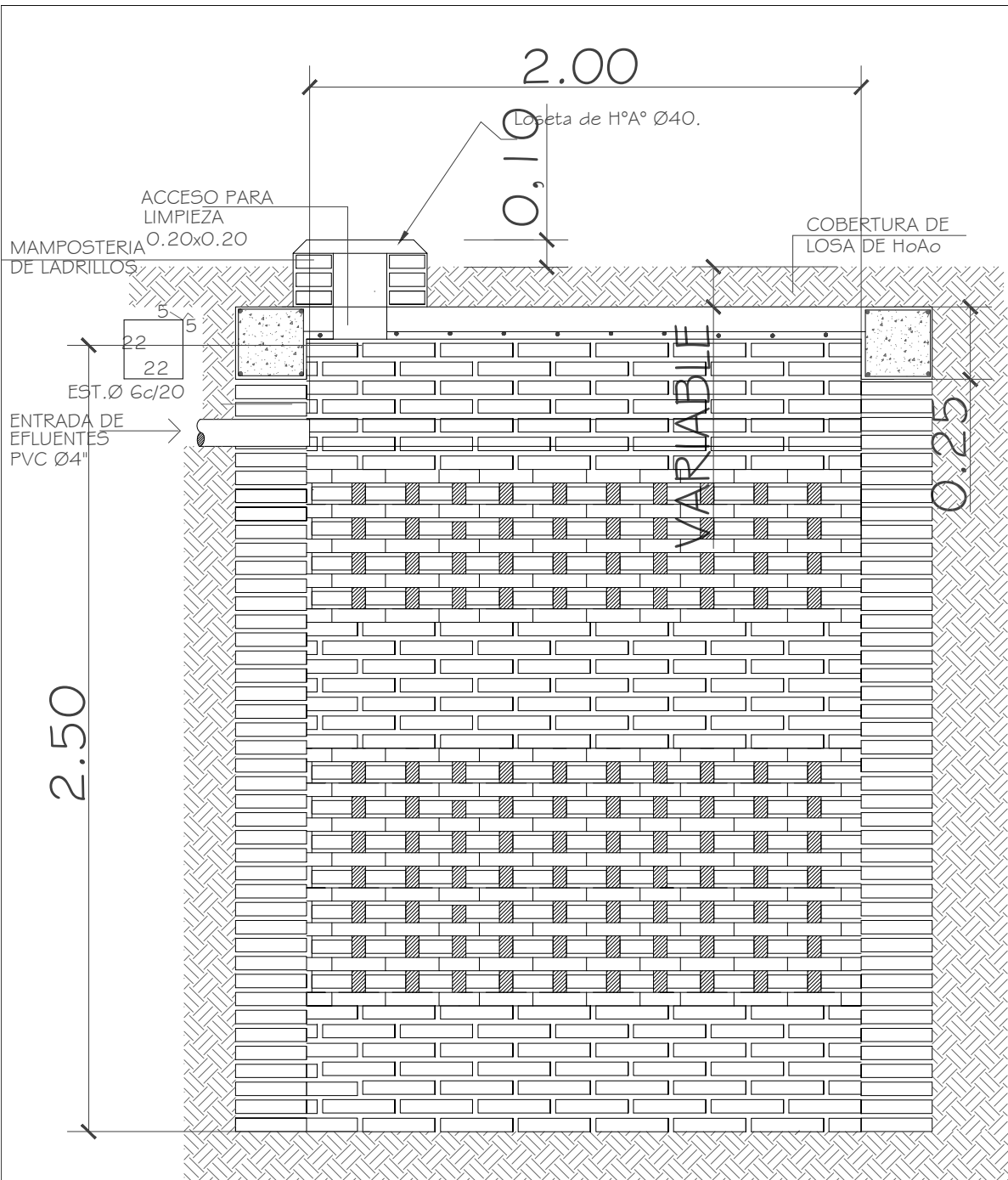

POZO ABSORBENTE

ESC. 1:20

CORTE X-X

ESC. 1:20

PROYECTO: REFACCION Y MANTENIMIENTO DE LA SEDE DE LA MUNICIPALIDAD DE GRAL. BERNARDINO CABALLERO

UBICACIÓN: CALLE MÉXICO C/ 25 DE NOVIEMBRE

PROFESIONAL: ARQ. CAMILA GAONA

Camila Gaona
Camila Gaona Giménez
Arquitecta
Reg. M.O.P.C. 5.172

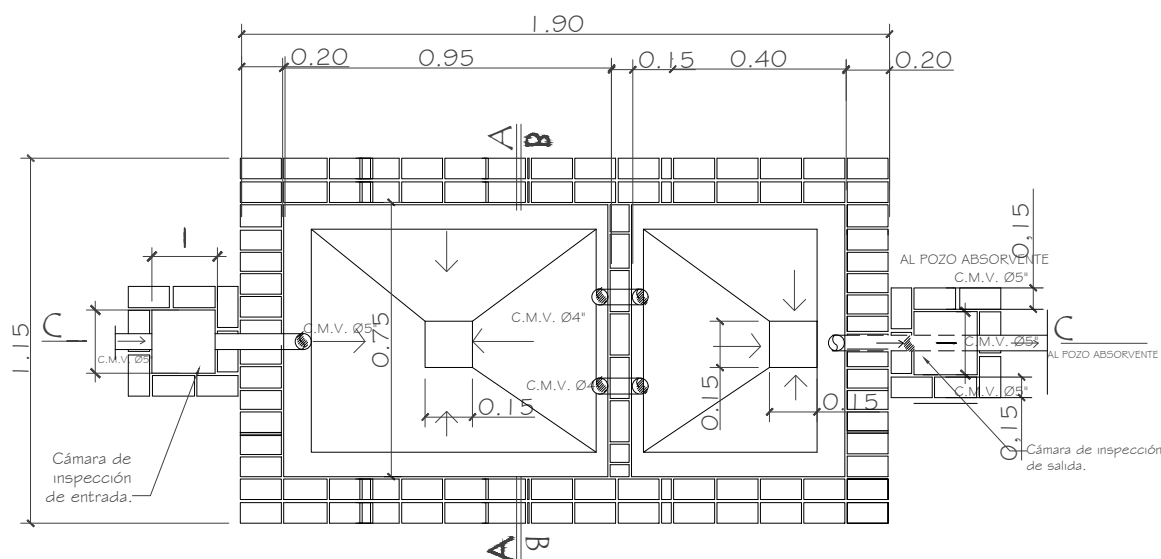

PLANTA CAMARA SEPTICA
Sin escala

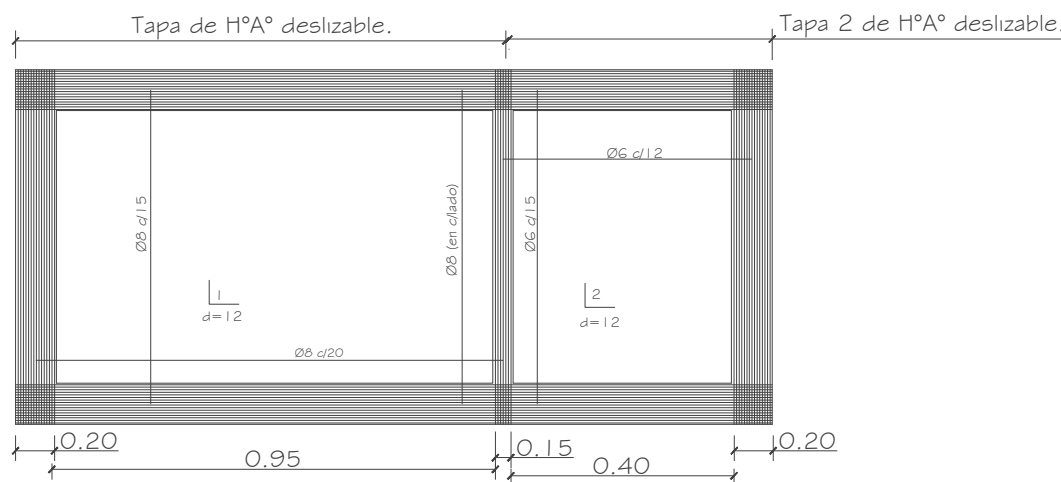

DETALLE DE LOSA TAPA CAMARA SEPTICA
Sin escala

PROYECTO: REFACCION Y MANTENIMIENTO DE LA SEDE DE LA MUNICIPALIDAD
DE GRAL. BERNARDINO CABALLERO

UBICACIÓN: CALLE MÉXICO C/ 25 DE NOVIEMBRE

PROFESIONAL: ARQ. CAMILA GAONA

Camila Gaona
Camila Gaona Giménez
Arquitecta
Reg. M.O.P.C. 5,172