

Municipalidad de Isla Pucu.

OBRA:
Construcción
Cocina comedor

UBICACIÓN:
Distrito de Isla Pucu Barlo.
LOMA

INSTITUCIÓN:
ESC. BÁS. N° 1084 FARROQUIAL

PROFESIONAL:
Ing. Marcos Frutos.

Esc: 1/50
L - 01

Ing. Marcos Frutos
Matricula M.O.P.C. 4354

COMEDOR TIPO 1

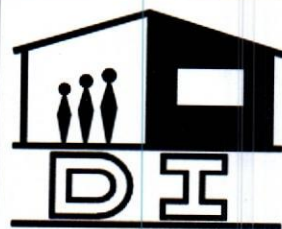

MF

Ing. Marcos Frutos
Matricula M.O.P.C. 4354

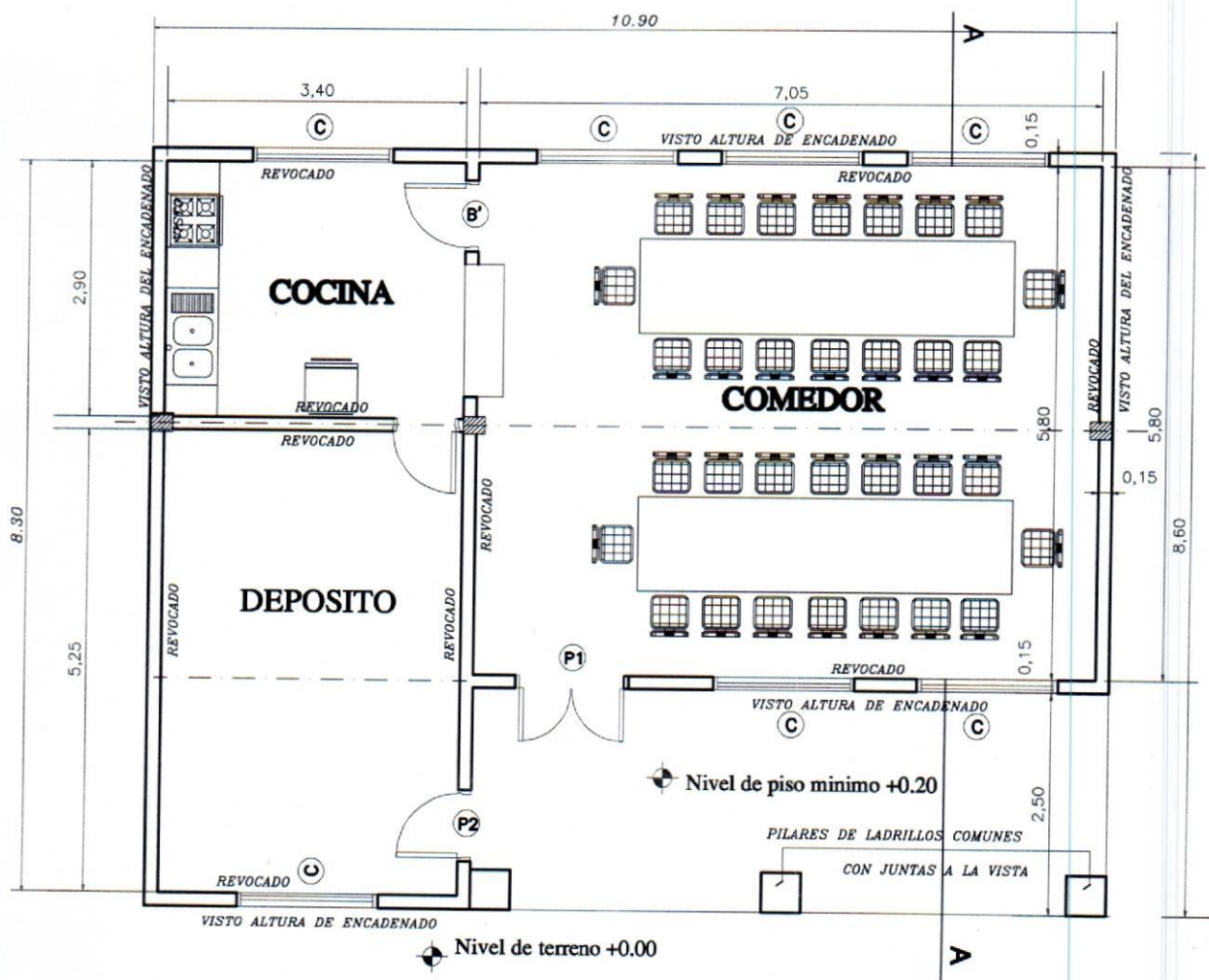

PLANTA ----- ESC. 1/75

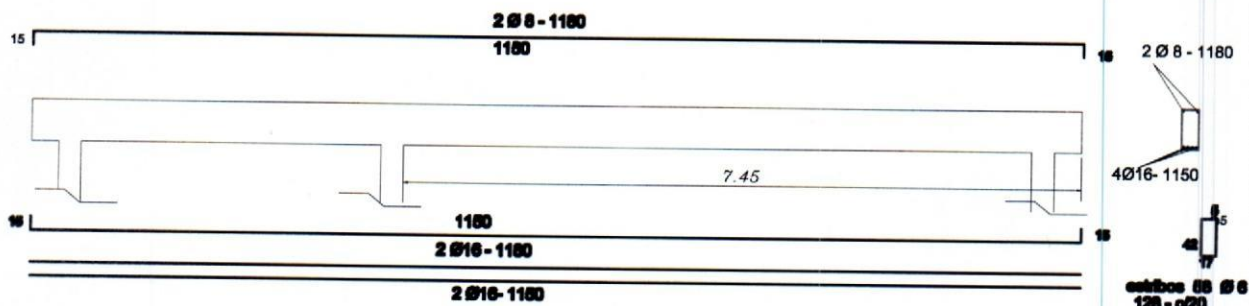

Viga de H°A° 0.20x0.45

MINISTERIO DE EDUCACION Y CULTURA
DIRECCIÓN DE INFRAESTRUCTURA

Proyecto

COMEDOR TIPO 1

PLANTA ARQUITECTONICA

Esc. 1/75

1

Marcos Frutos
Matricula M.O.P.C. 4354

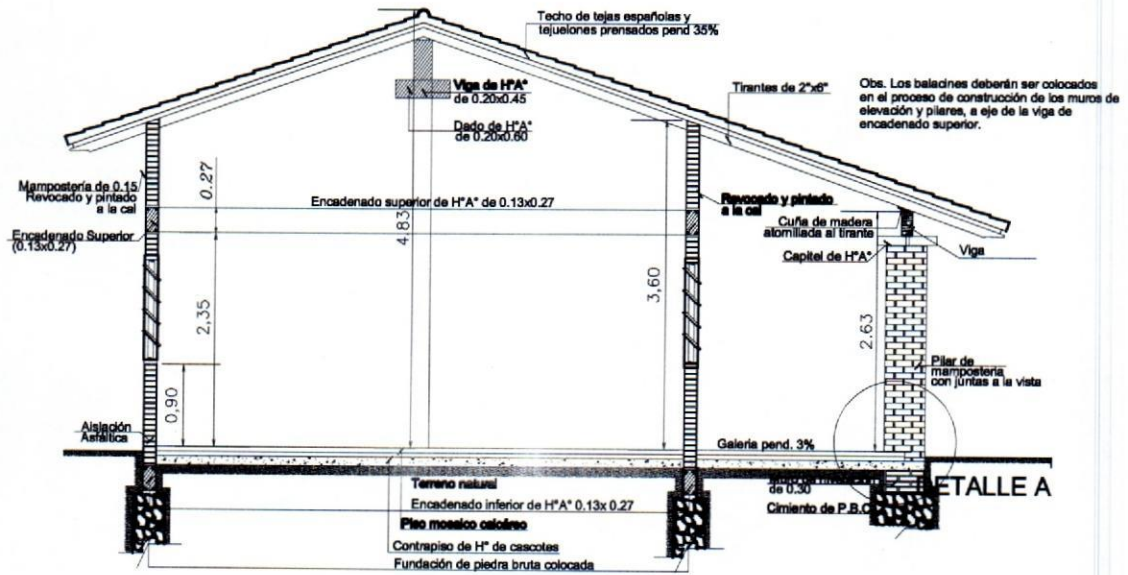

CORTE A - A
Esc. 1/75

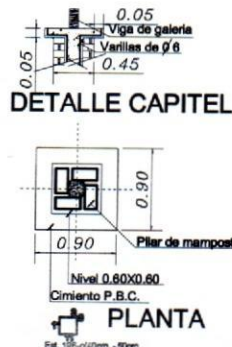

PLANTA

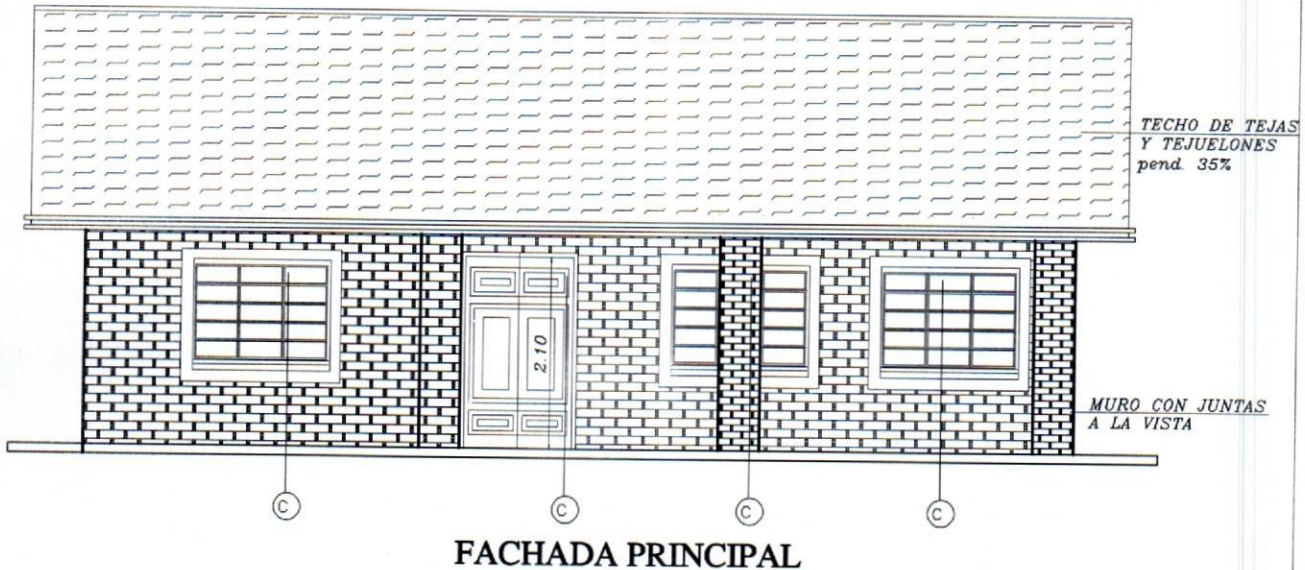

MINISTERIO DE EDUCACION Y CULTURA
DIRECCIÓN DE INFRAESTRUCTURA

Proyecto

COMEDOR TIPO 1

CORTE Y FACHADA

Esc. 1/75

2

Ing. Marcos Frutos
Matricula M.O.P.C. 4354

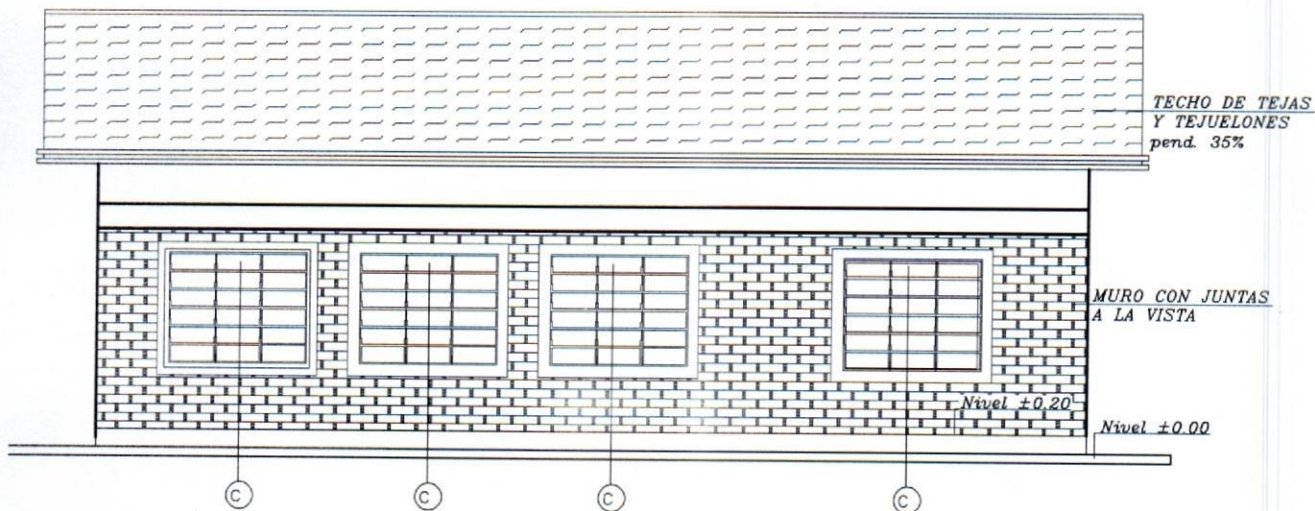

FACHADA POSTERIOR

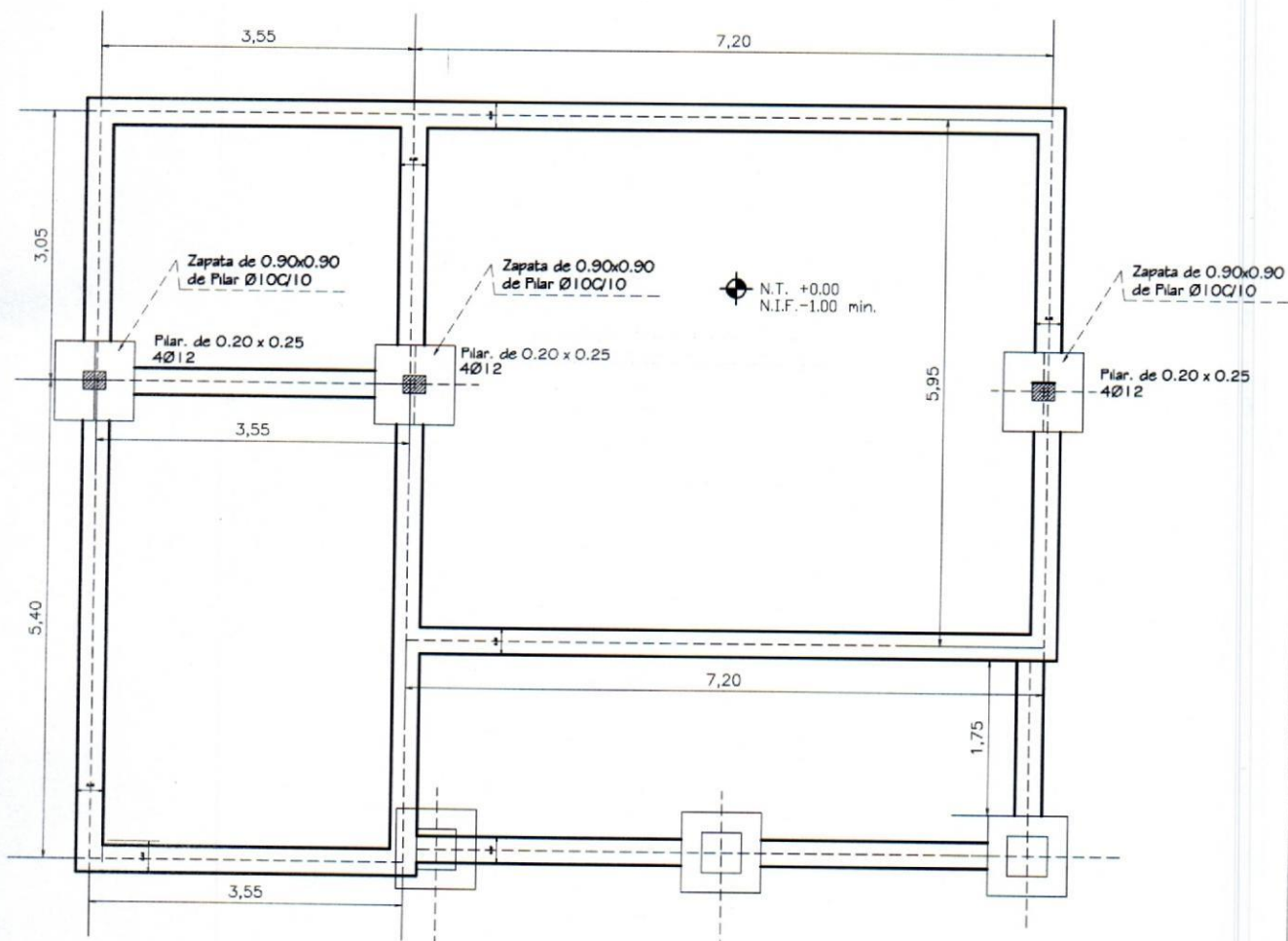

PLANTA DE CIMENTACIÓN

MINISTERIO DE EDUCACION Y CULTURA
DIRECCIÓN DE INFRAESTRUCTURA

Proyecto

COMEDOR Y COCINA - TIPO 1

FACHADA / PLANTA DE CIMENTACION

Esc. 1/75

3

Ing. Marcos Frutos
Matricula M.O.P.C. 4354

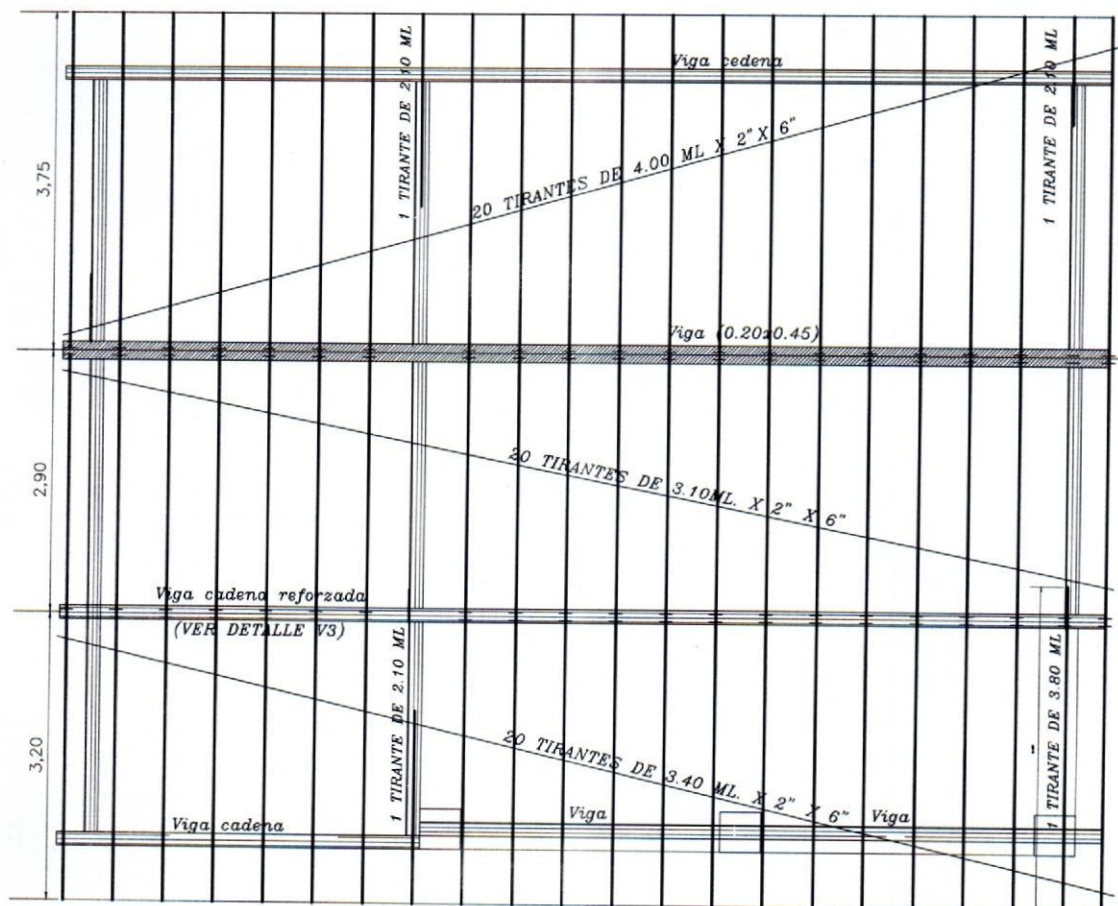

PLANTA ----- ESC. 1/75

Obs.: Los aleros extremos del bloques serán de 0.40m. y
los aleros longitudinales del bloque serán de 0.70m.,
contados del lado de la galeria apartir de la viga de apoyo
del tirante, y en el opuesto apartir del muro.

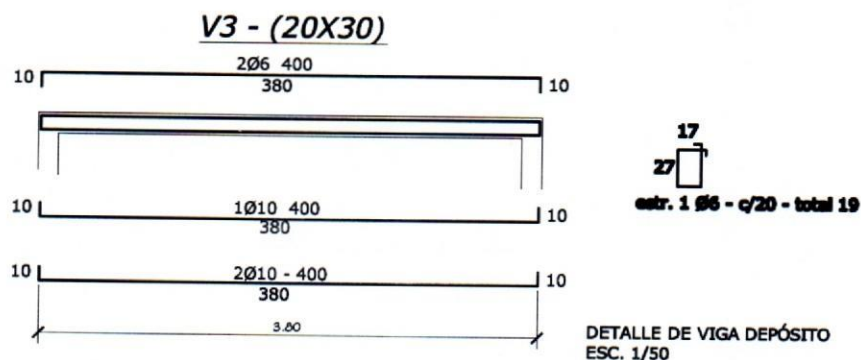

MINISTERIO DE EDUCACION Y CULTURA
DIRECCIÓN DE INFRAESTRUCTURA

Proyecto

COMEDOR TIPO 1

PLANTA DE TECHO

Esc. 1/75

4

MH

Marcos Frutos
Matricula M.O.P.C. 4354

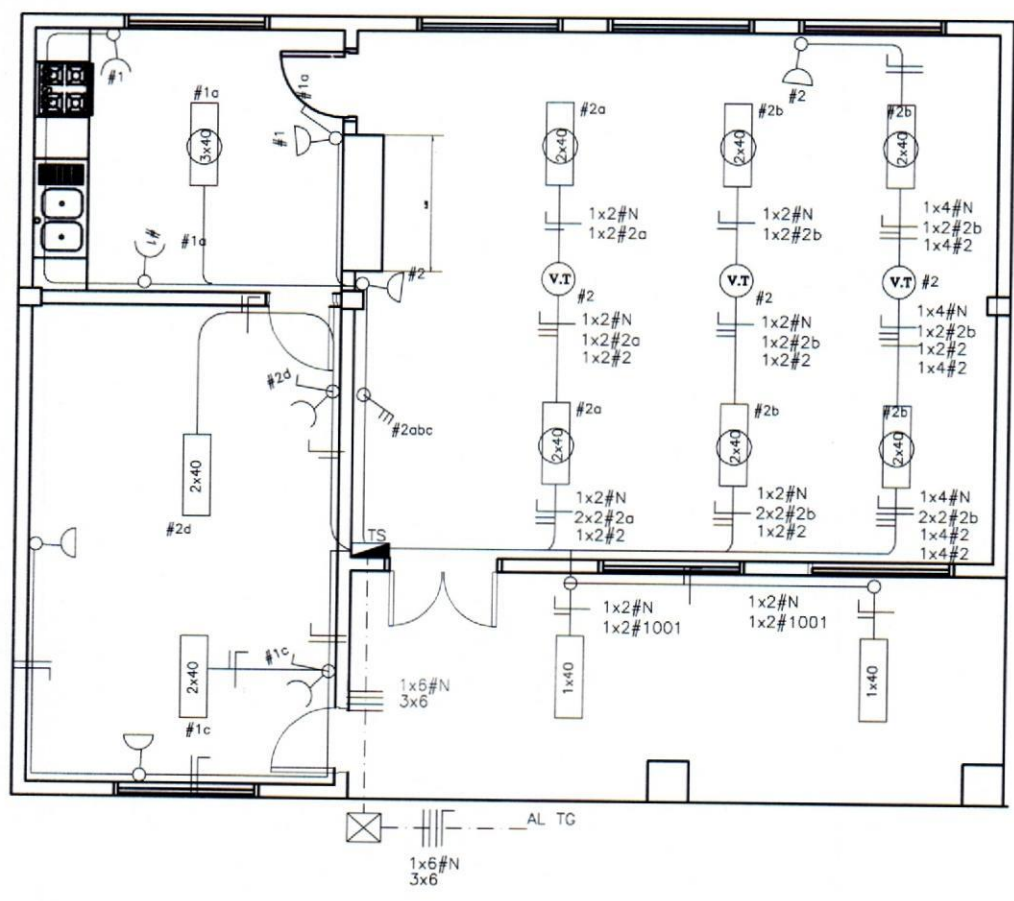

PLANTA ----- ESC. 1/75

| | | |
|-----------------------------------|----------------|-----------|
| MINISTERIO DE EDUCACION Y CULTURA | | |
| DIRECCIÓN DE INFRAESTRUCTURA | | |
| Proyecto | COMEDOR TIPO 1 | 5 |
| ESQUEMA I. ELECTRICA | | |
| | | Esc. 1/75 |

Marcos Frutos
Matricula M.O.P.C. 4354

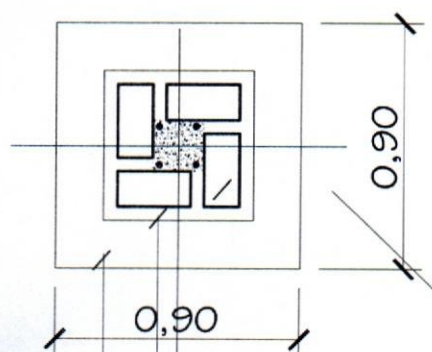
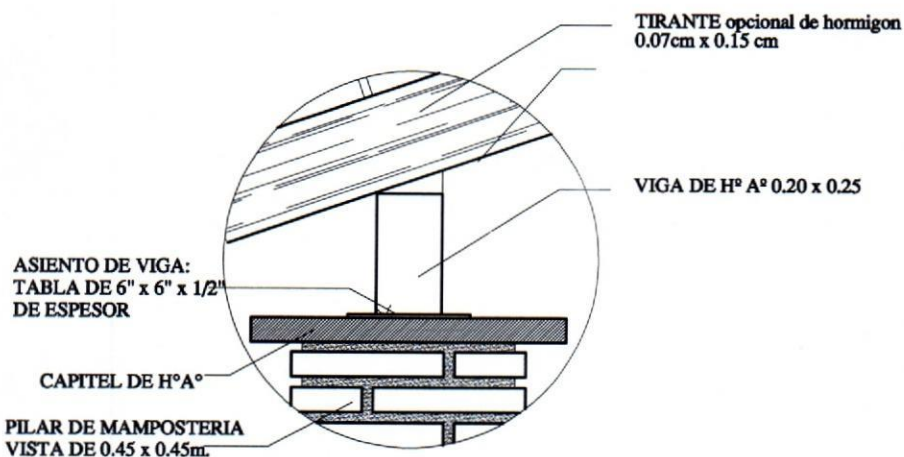

Pilar de mampost.
0.38x0.38 o segun
dimensiones del
ladrillo local

Nivel 0.60X0.60

Cimiento P.B.C.

PLANTA

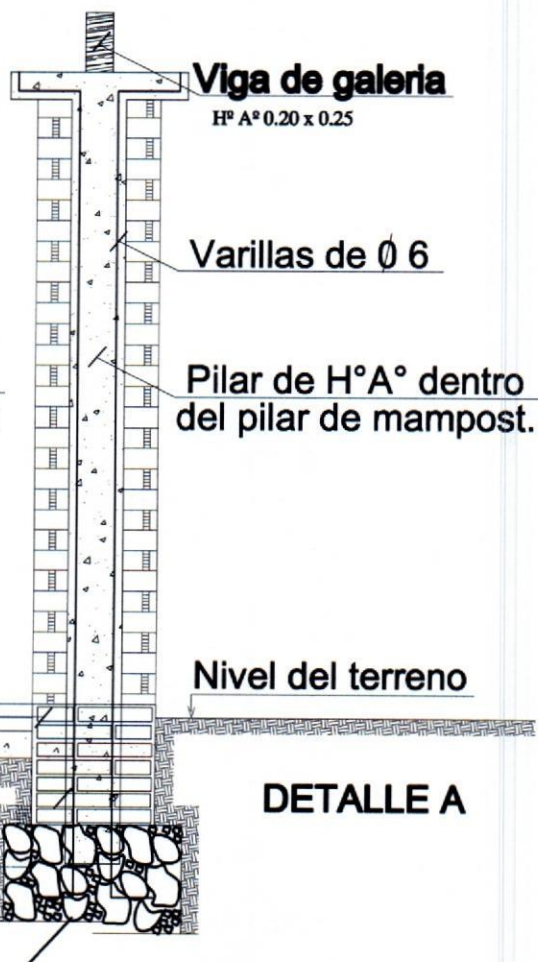

Est. 108-c/40cm. - 50cm.
33 Total 8

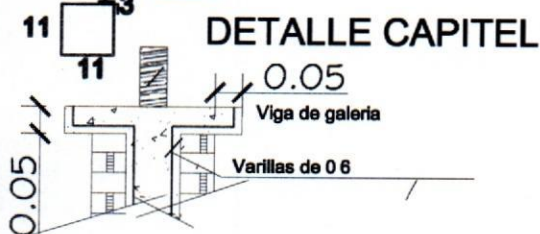

MINISTERIO DE EDUCACION Y CULTURA DIRECCION DE INFRAESTRUCTURA

Proyecto

COMEDOR TIPO 1

DETALLE DE PILARE EN GALERIA

esc. 1/25

06

Ing. Marcos Frutos
Matricula M.O.P.C. 4354

1 / 10

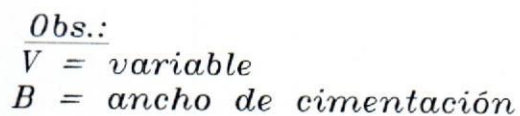

7

Ing. Marcos Frutos
Matricula M.O.P.C. 4354

ENCADENADO SUPERIOR E INFERIOR PARA MURO DE 0.15

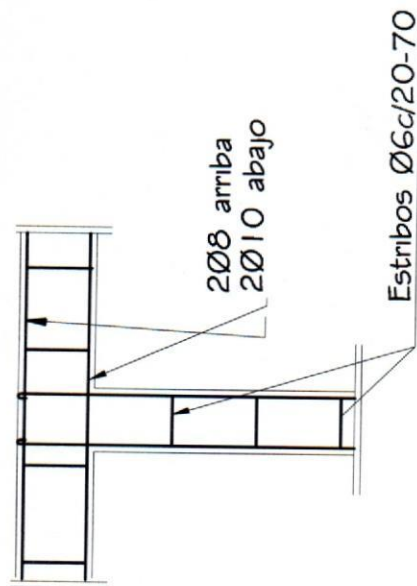

Viga H°A° 0.20x0.45

2Ø8-850

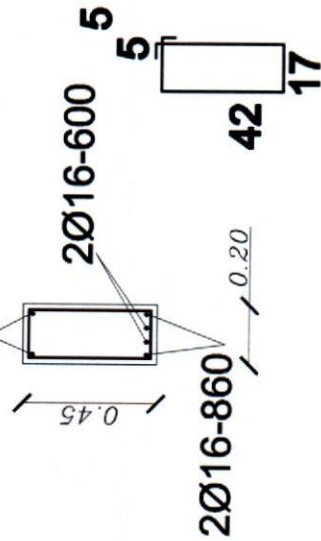

Dado de H°0.20x0.60

2Ø8-c/20-60

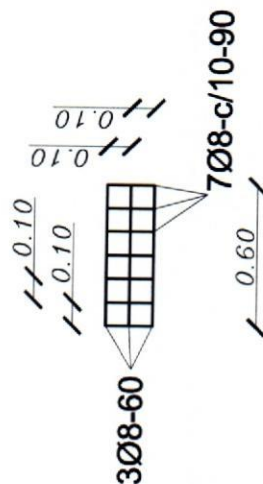
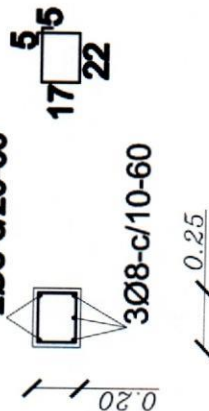

MINISTERIO DE EDUCACION Y CULTURA DIRECCION DE INFRAESTRUCTURA

Proyecto

COMEDOR TIPO 1

DETALLE DE ENCADENADOS SUPERIOR E INFERIOR

esc. 1/10

8

Ing. Marcos Frutos
Matricula M.O.P.C. 4354

C

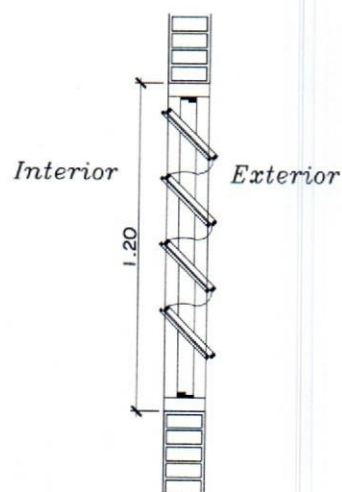

NO DEBE TENER TERMINACIONES EN PUNTAS O CORTANTES

OBS.: COLOCAR LOS BALANCINES EN LA PARTE INTERNA DE LOS MUROS DE MAMPOSTERÍA, PARA EVITAR QUE LOS COMANDOS TOPEN CON LOS MISMOS

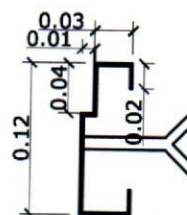

DETALLE DE MARCO

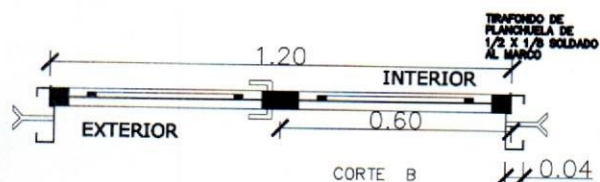

METALICA 2 HOJAS

MINISTERIO DE EDUCACION Y CULTURA
DIRECCION DE INFRAESTRUCTURA

| | | |
|---|----------------|---|
| Proyecto | COMEDOR TIPO 1 | 9 |
| DETALLE DE ABERTURAS METÁLICAS Esc. 1/50.- | | |

Ing. Marcos Frutos
Matricula M.O.P.C. 4354

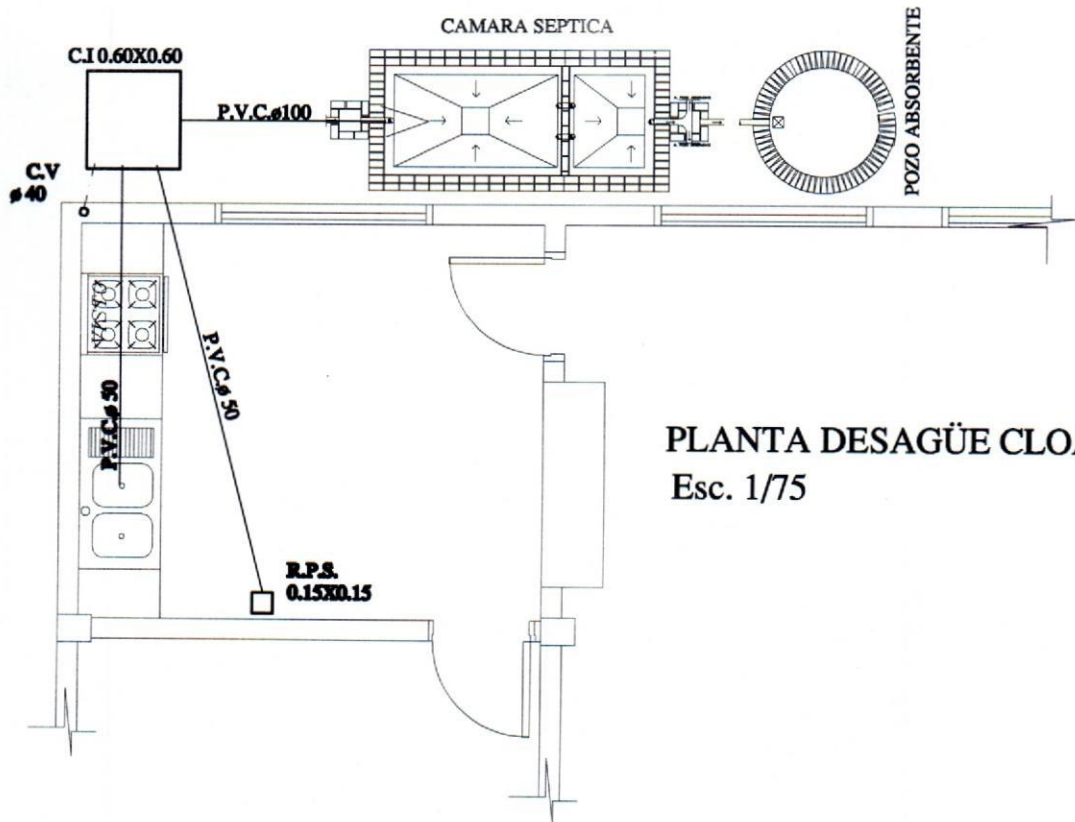

PLANTA DESAGÜE CLOACAL
Esc. 1/75

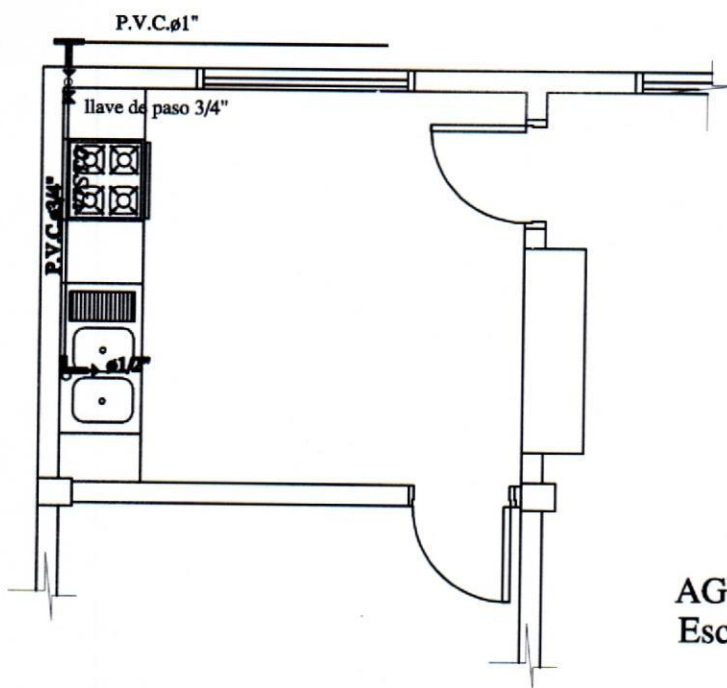

AGUA CORRIENTE
Esc. 1/75

MINISTERIO DE EDUCACION Y CULTURA
DIRECCIÓN DE INFRAESTRUCTURA

Proyecto

COMEDOR TIPO 1

INSTALACIÓN CLOACAL

Esc. 1/50

10

Ing. Marcos Frutos
Matricula M.O.P.C. 4354

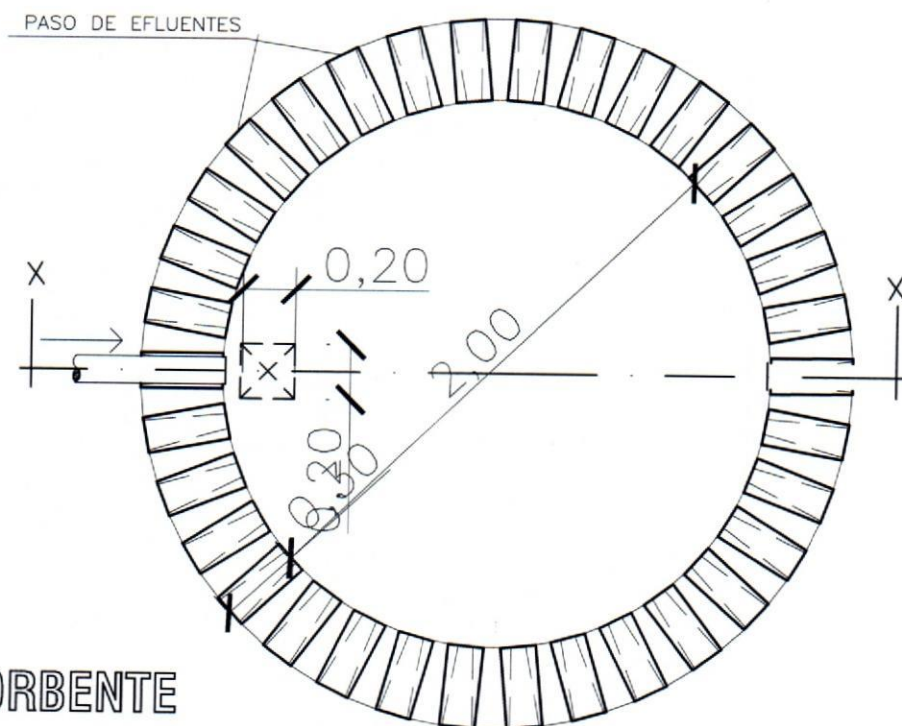

PLANTA
POZO ABSORBENTE

Tapa de
inspección
y succión.

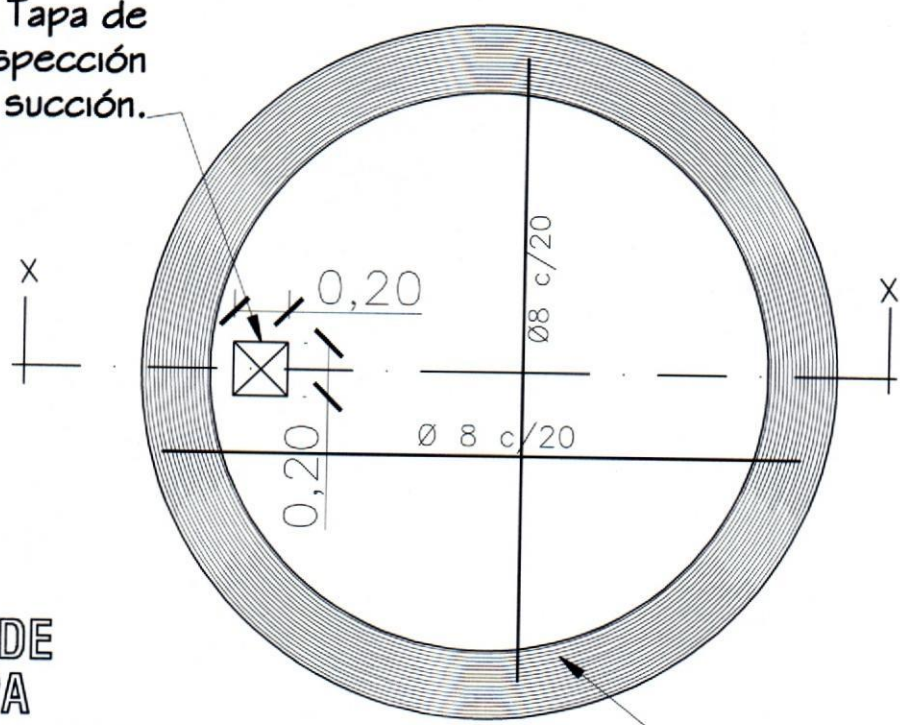

DETALLE DE
LOSA TAPA
POZO ABSORBENTE

Encadenado de
H°A°,
0.25 x 0.25.

| | | |
|---|-----------------------|-----------|
| MINISTERIO DE EDUCACION Y CULTURA DIRECCION DE INFRAESTRUCTURA | | |
| | COMEDOR TIPO 1 | 11 |
| DETALLE DE POZO CIEGO Sin Escala | | |

Ing. Marcos Frutos
Matricula M.O.P.C. 4354

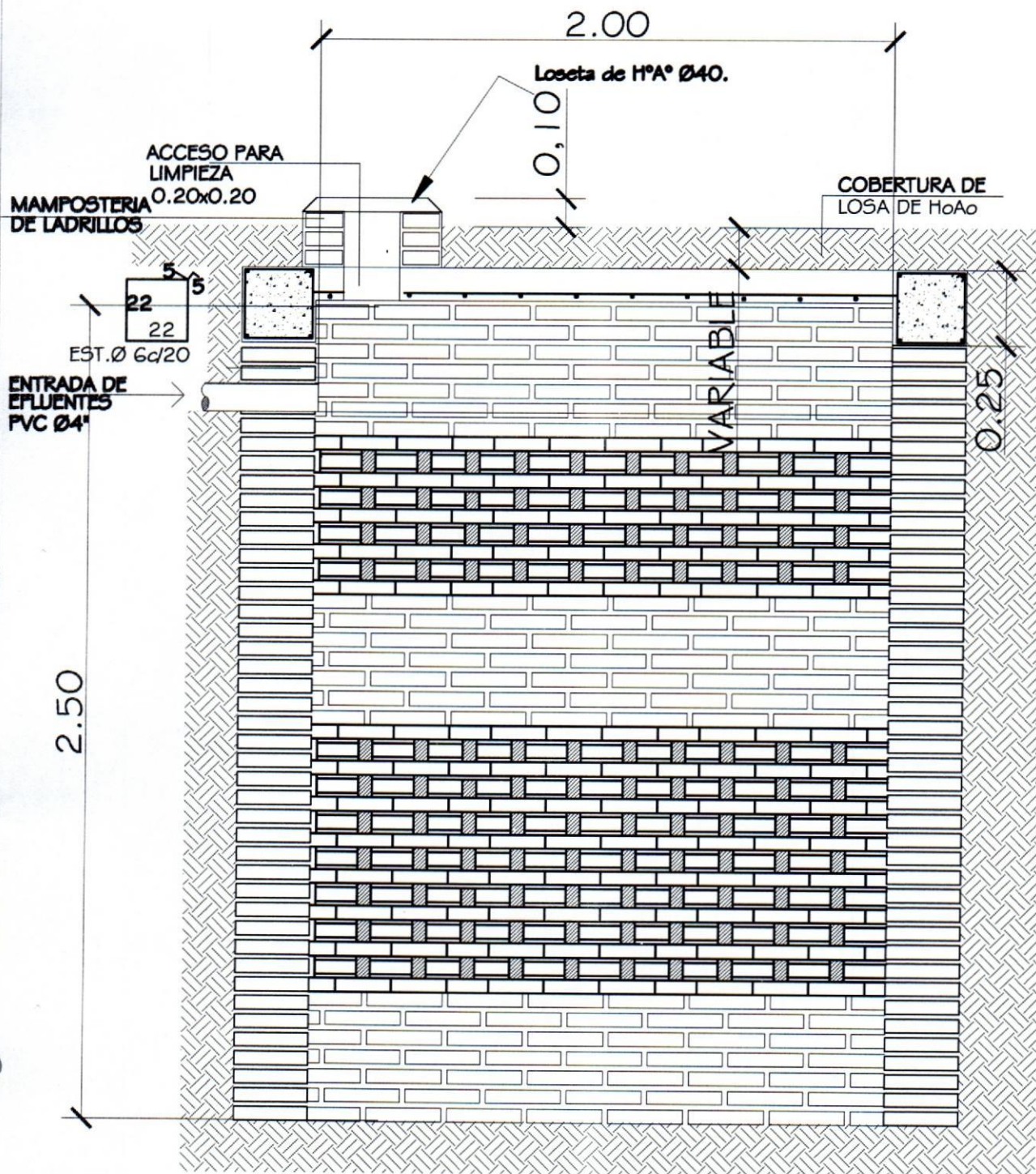

POZO ABSORBENTE

ESC. 1:20

CORTE X-X

ESC. 1:20

MINISTERIO DE EDUCACION Y CULTURA

DIRECCION DE INFRAESTRUCTURA

COMEDOR TIPO 1

DETALLE DE POZO CIEGO

Esc. 1/20.-

12

Ing. Marcos Frutos
Matricula M.O.P.C. 4354

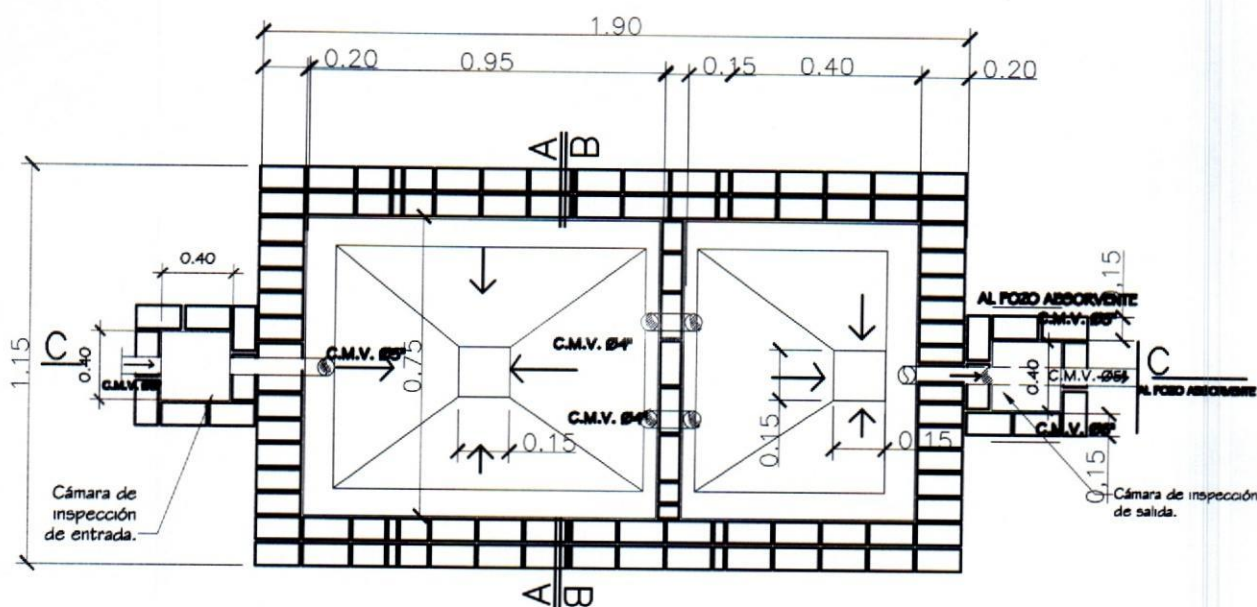

PLANTA CAMARA SEPTICA
Sin escala

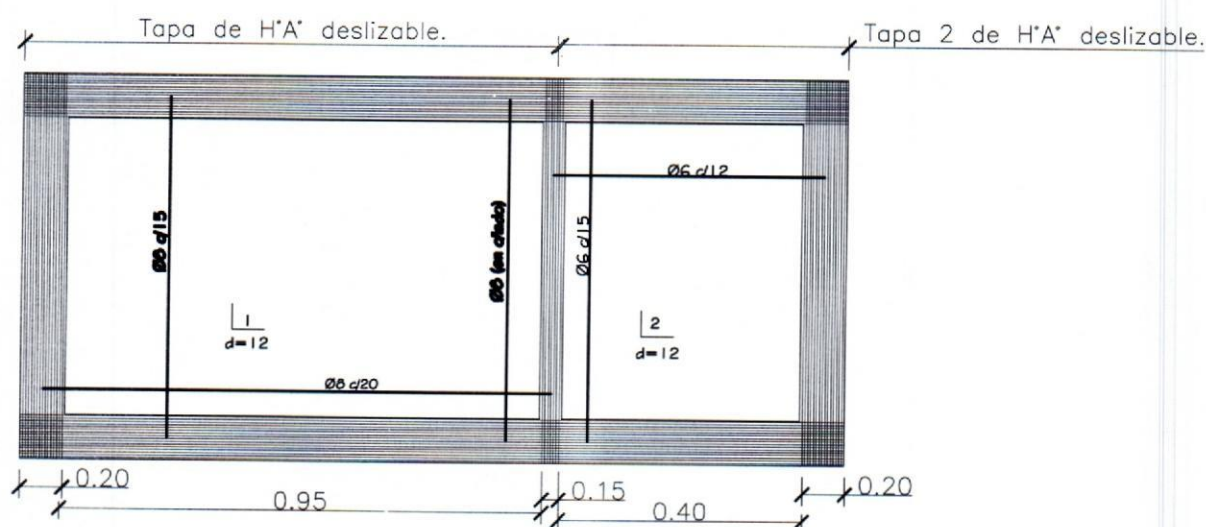

DETALLE DE LOSA TAPA CAMARA SEPTICA
Sin escala

MINISTERIO DE EDUCACION Y CULTURA
DIRECCION DE INFRAESTRUCTURA

Proyecto

COMEDOR TIPO 1

DETALLE DE CÁMARA SÉPTICA

Sin escala

13

Ing. Marcos Frutos
Matricula M.O.P.C. 4354

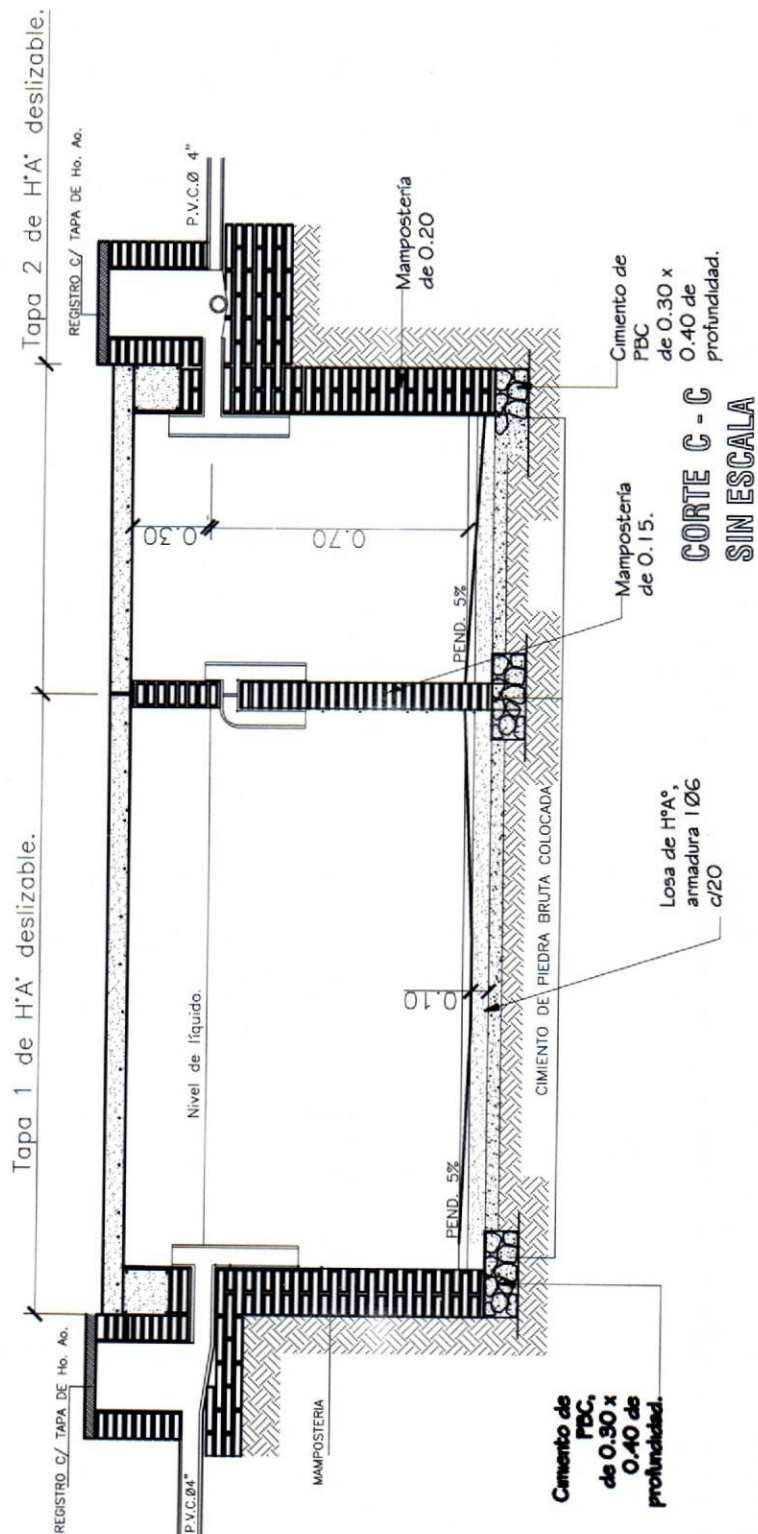

MINISTERIO DE EDUCACION Y CULTURA
DIRECCION DE INFRAESTRUCTURA

COMEDOR TIPO 1

DETALLE DE CÁMARA SÉPTICA

Sin escala

14

M. Frutos
Ing. Marcos Frutos
 Matricula M.O.P.C. 4354