



Municipalidad de  
**San Lorenzo**  
del Campo Grande

Visión: Convertir a San Lorenzo del Campo Grande en una ciudad modelo en cuanto a desarrollo urbanístico social y cultural aplicando los valores éticos y morales para lograr la igualdad de oportunidades apostando a la innovación.

LISTADO DE PLANOS

FOLIO	COD	ESCALA	DESCRIPCIÓN
1	ARQ 1.1	250	PLANTA DE IMPLANTACION
2	ARQ 1.2	250	PLANTA DE UBICACIÓN
3	ARQ 1.3	125	PLANTA DE SECTORIZACIÓN
4	ARQ 2.1	75	PLANTA BAJA EXISTENTE
5	ARQ. 2.2	75	PLANTA ALTA
6	ARQ 2.3	75	PLANTA DE TECHO
7	ARQ 2.4	100	CORTE A-A'
8	ARQ 2.5	75	FACHADA FRONTAL
9	ARQ 2.6	75	FACHADA POSTERIOR
10	DET 1.1	20	DETALLE DE ABERTURA (P1)
11	DET 1.2	20	DETALLE DE ABERTURA (V1)
12	DET 1.3	15	DETALLE DE REJA
13	DET 1.4	25	DETALLE DE BARANDA
14	EST 1.1	15	DETALLE DE VIGAS 1 Y 2
15	EST 1.2	15	DETALLE DE VIGAS 3
16	EST 1.3	15	DETALLE DE VIGAS 4 Y 5
17	EST 1.4	15	DETALLE DE PILARES
18	EST 1.5	50	DETALLE DE ESCALERA
19	EST 1.6	50	DETALLE DE ESCALERA
20	INST 1.1	75	INSTALACION ELÉCTRICA

**Sergio Ariel Romero Alvarez**  
Arquitecto  
N° Registro M.O.P.C. N°4664

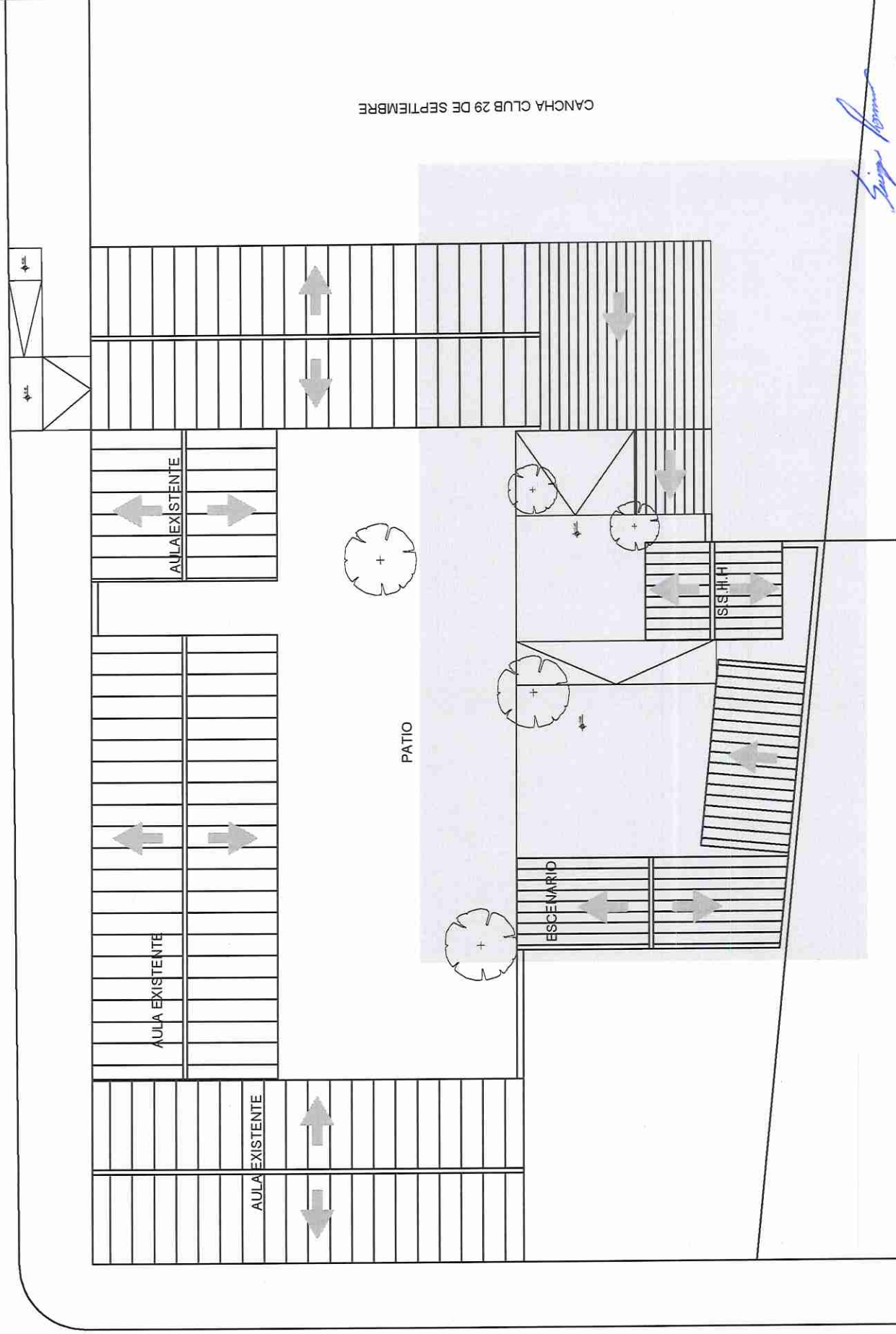
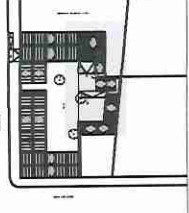

*Sergio Romero*  
**Sergio Ariel Romero Alvarez**  
Arquitecto  
N° Registro M.O.P.C. N° 4664



PLANTA DE IMPLANTACION  
ESC 1/250



Municipalidad de San Lorenzo del Campo Grande



PROYECTO

ESCUELA N.º 4155 HÉROES DEL CHACO

UBICACIÓN

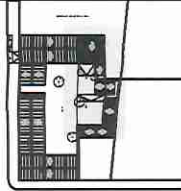

REFERENCIAS

EDIFICACIÓN

SLO/ARQ\_1.2

CONTENIDO

ESCALA

PLANTA DE UBICACIÓN

1/250

ARCHIVO DWG

Escuela N.º 4155 Héroes del Chaco

REVISIÓN

27/04/2014

EURIPIEDES

JOSE CATALDI

CANCHA CLUB 29 DE SEPTIEMBRE

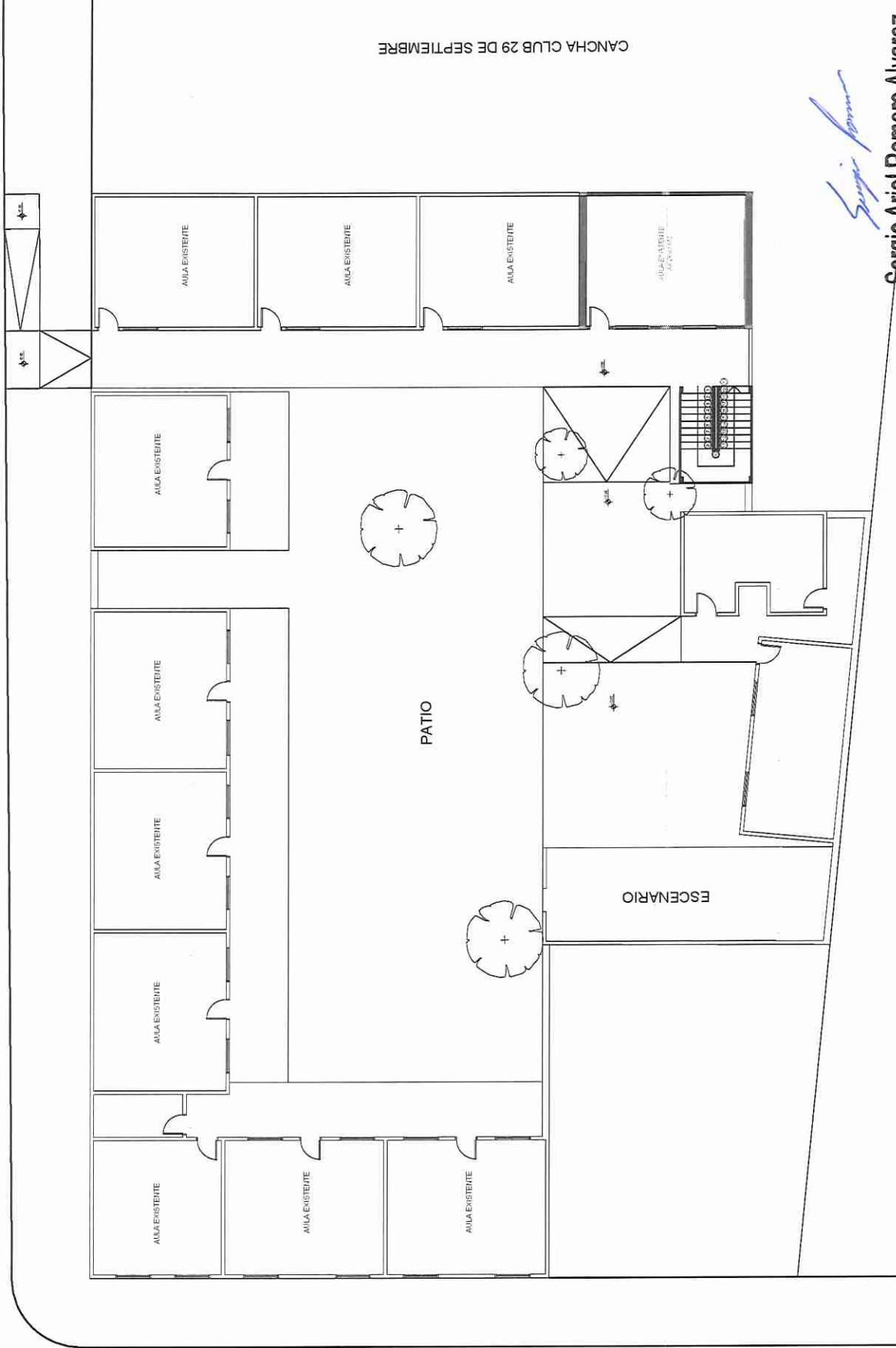

*Sergio Romero*

**Sergio Ariel Romero Alvarez**  
Arquitecto  
Nº Registro M.O.P.C. N° 4664

PLANTA DE UBICACIÓN

ESC 1/250





PROYECTO  
 ESCUELA N° 4195 HERÓES DEL CHACO

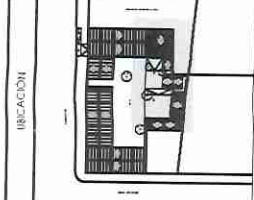

REFERENCIAS

IDENTIFICACION

SLO/ARQ\_1.3

CONTENIDO  
 ESCALA  
 PLANTA DE SECTORIZACION 1\_125

ARCHIVO DWG  
 Escuela N° 4195 Heróes del Chaco  
 REVISION  
 27/10/2024

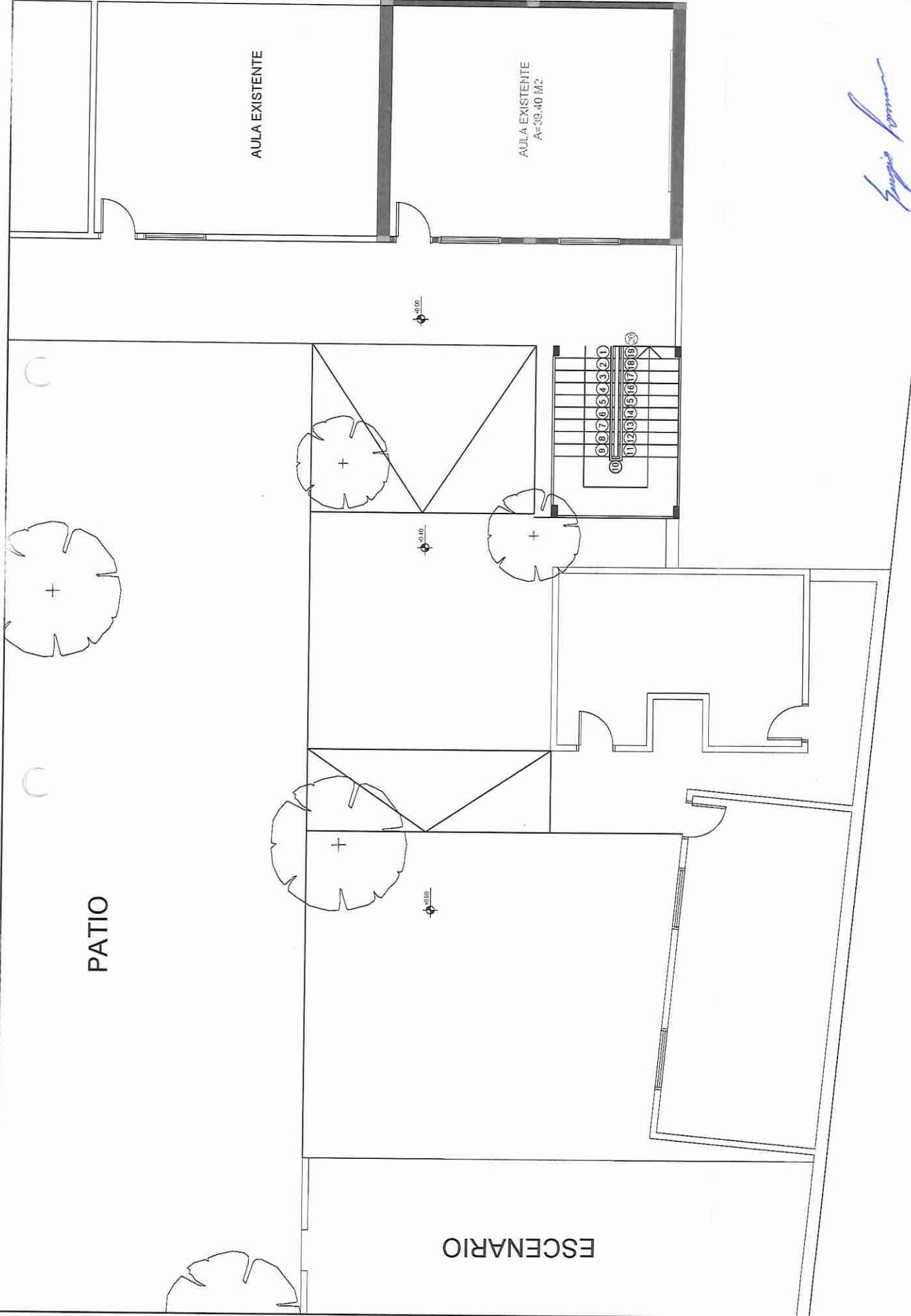

*Sergio Romero*  
**Sergio Ariel Romero Alvarez**  
 Arquitecto  
 N° Registro M.O.P.C. N° 4664



PLANTA DE SECTORIZACION  
 ESC 1/200



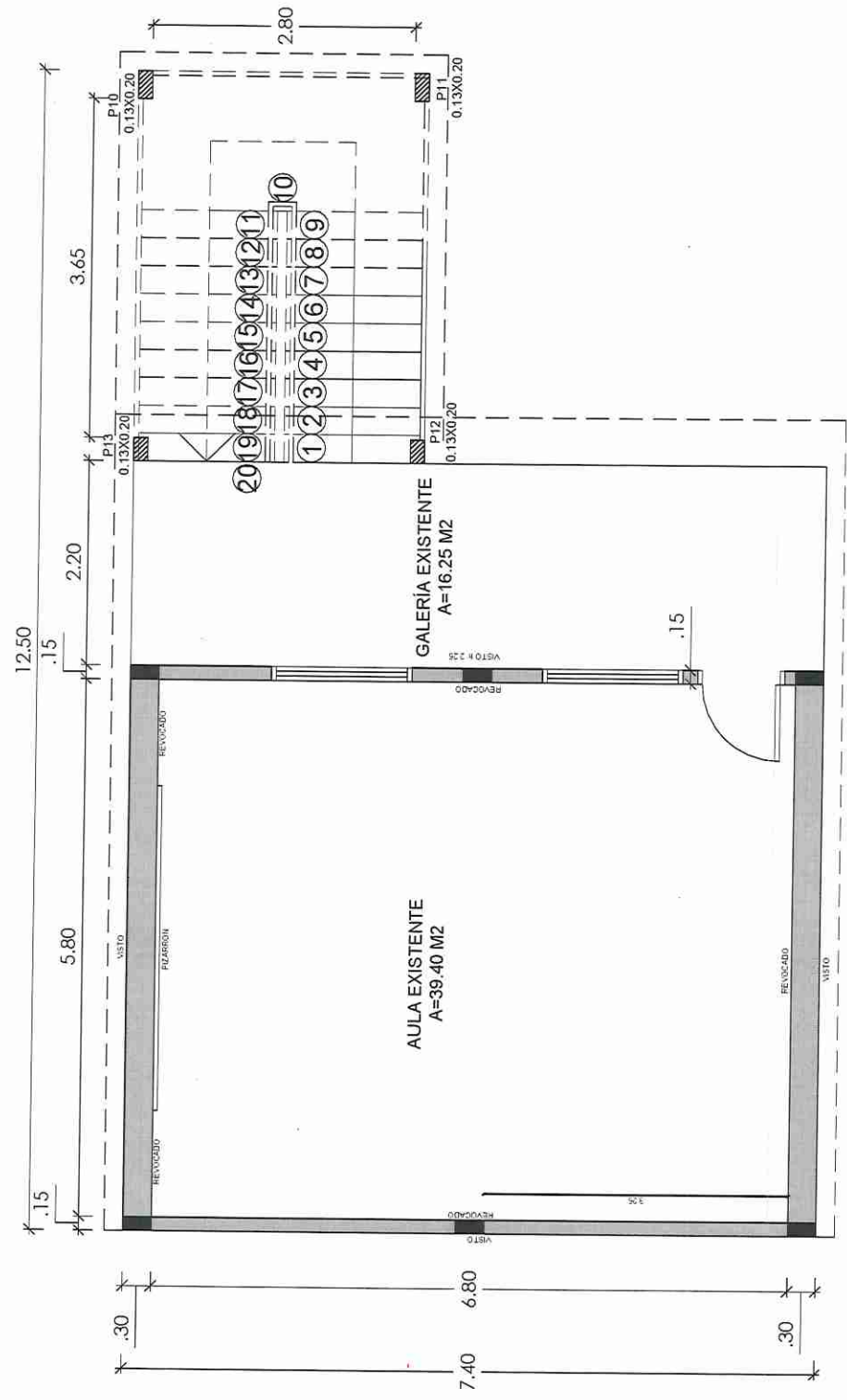
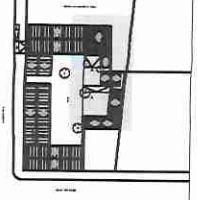

*Sergio Romero*  
**Sergio Ariel Romero Alvarez**  
Arquitecto  
N° Registro M.O.P.C. N° 4664



PLANTA BAJA EXISTENTE  
ESC. 1/75



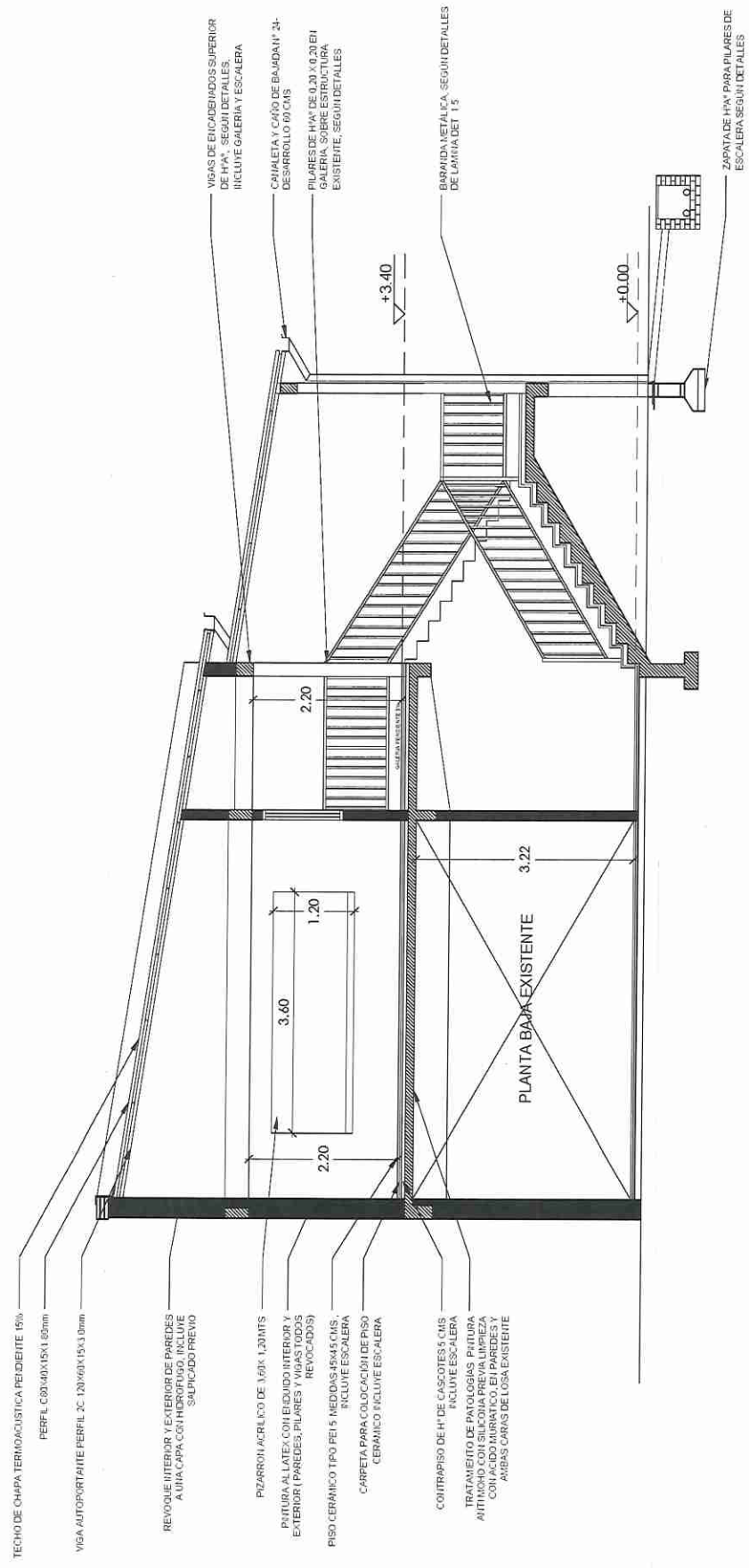
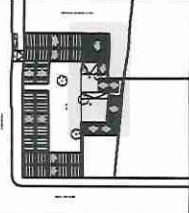

*Sergio Romero*

**Sergio Ariel Romero Alvarez**  
Arquitecto  
N° Registro M.O.P.C. N° 4664

CORTE TRANSVERSAL  
ESC 1/100

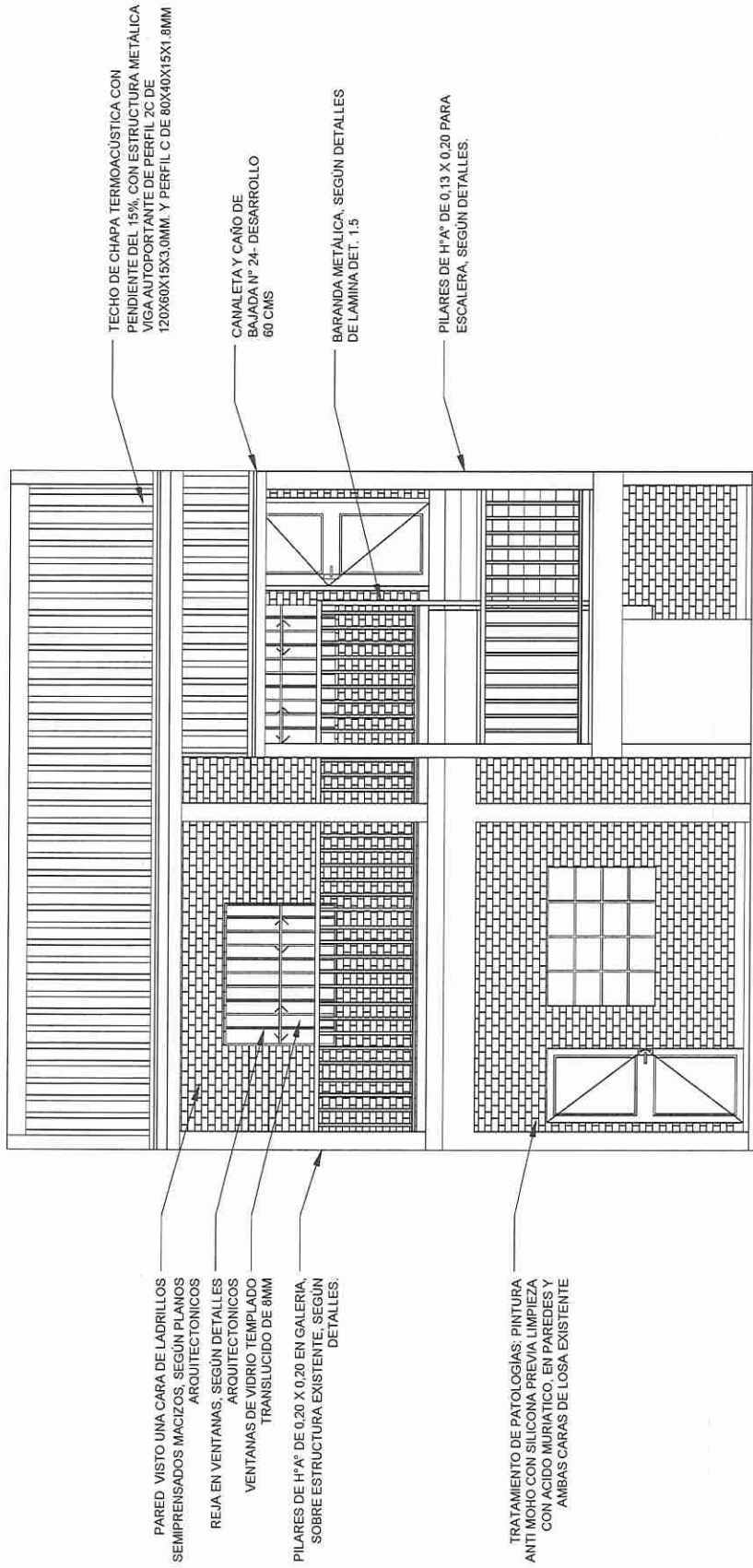
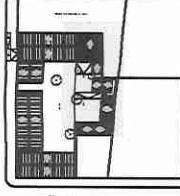

**Sergio Ariel Romero Alvarez**  
Arquitecto  
N° Registro M.O.P.C. N° 4664

FACHADA FRONTAL  
ESC 1/75

PROYECTO

ESCUELA N° 4195 HÉROES DEL  
CHACO

UBICACIÓN

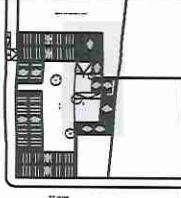

REFERENCIAS

IDENTIFICACIÓN

SLO|ARQ\_2.6

CONTENIDO ESCALA

FACHADA POSTERIOR 1\_100

ARCHIVO DWG

Escuela N° 4195 Héroes del Chaco

FECHA

25/10/2024

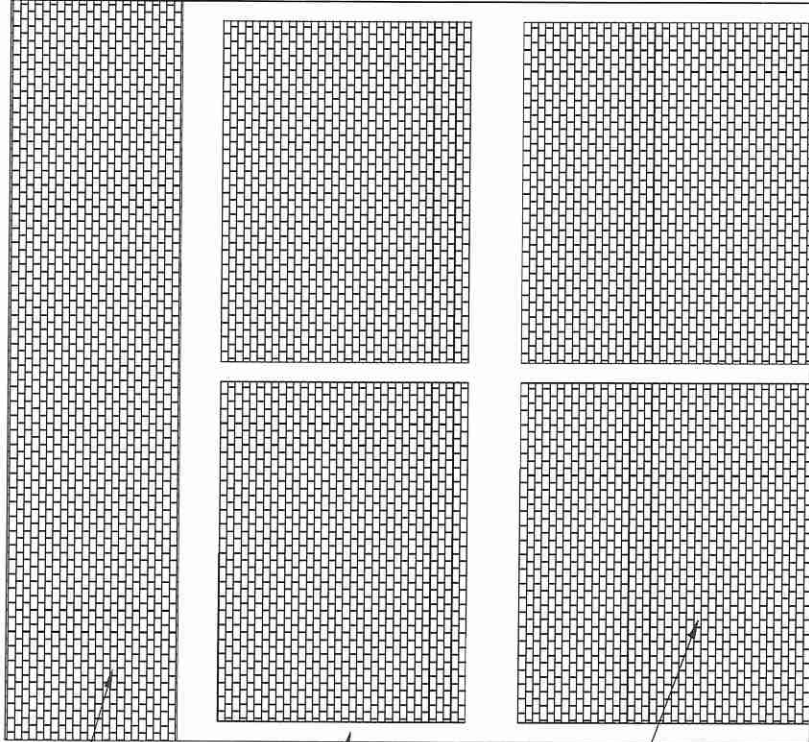

PARED VISTO UNA CARA DE LADRILLOS  
SEMPRENSADOS MACIZOS, SEGÚN  
PLANOS ARQUITECTONICOS

REVOQUE DE ESTRUCTURA DE Hª\*  
CON SALPICADO.

TRATAMIENTO DE PATOLOGÍAS:  
PINTURA ANTI MOHO CON SILICONA  
PREVIA LIMPIEZA CON ACIDO  
MURIATICO, EN PAREDES Y AMBAS  
CARAS DE LOSA EXISTENTE

FACHADA POSTERIOR

ESC: 1/75

  
**Sergio Ariel Romero Alvarez**  
Arquitecto  
N° Registro M.O.P.C. N° 4664

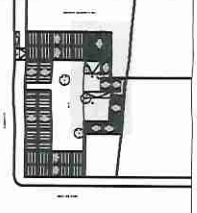

**SLO|DEL\_1.1**

CONTENIDO ESCALA  
DETALLE DE ABERTURA (P1) 1\_20

ARCHIVO DWG  
Escuela N° 4195 Héroes del Chaco

FECHA  
AUTOR

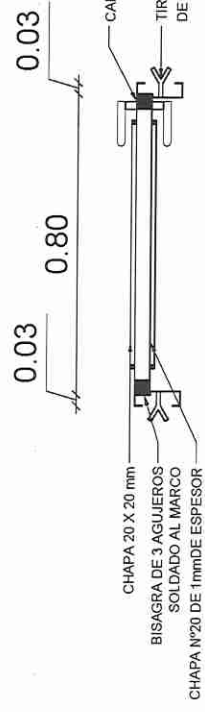
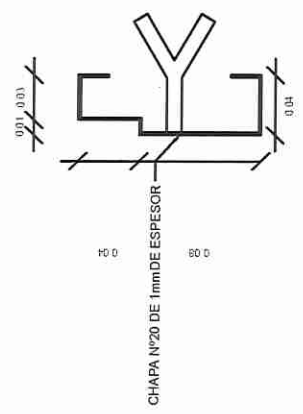
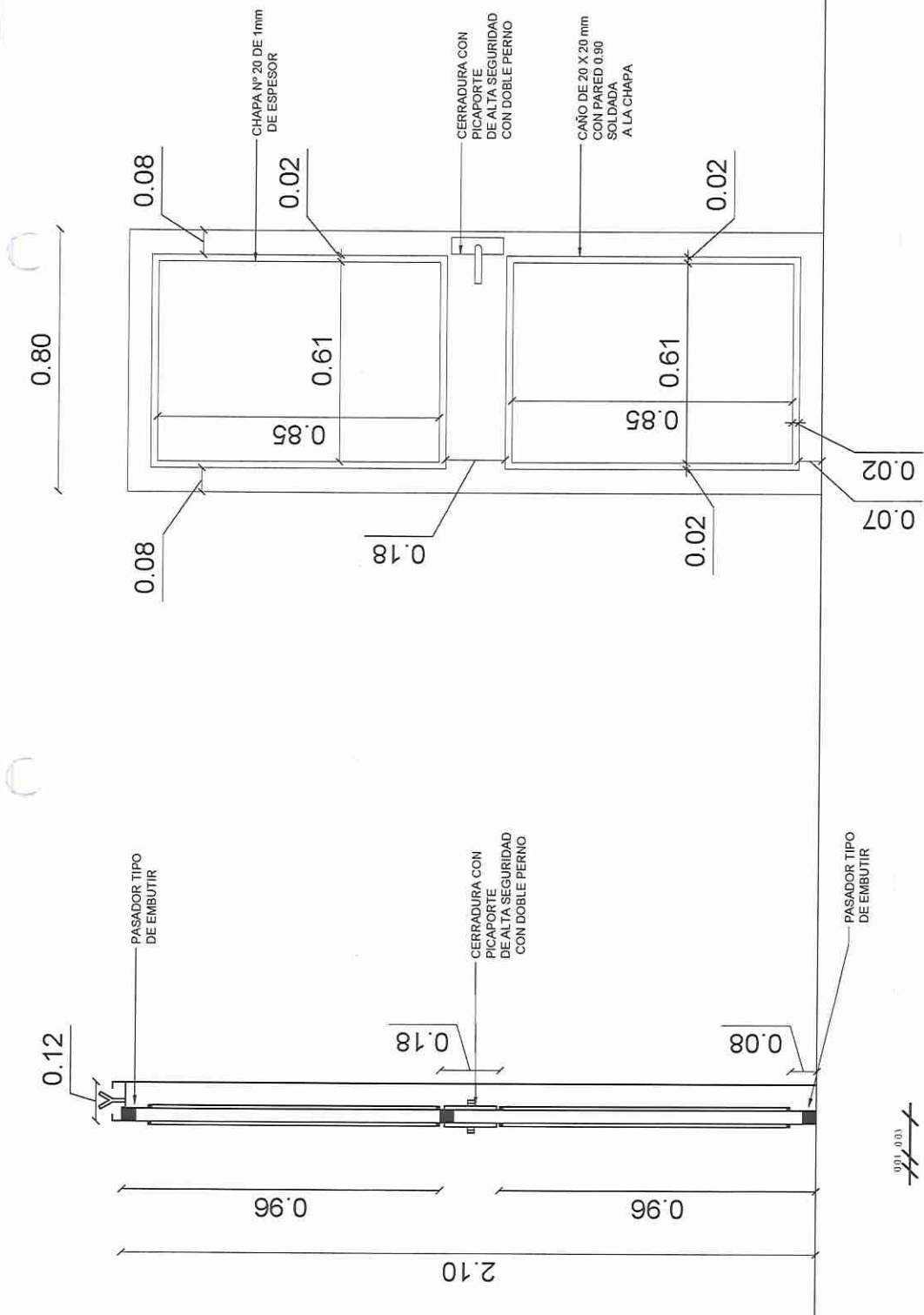

*Sergio Ariel Romero Alvarez*  
**Sergio Ariel Romero Alvarez**  
Arquitecto  
N° Registro M.O.P.C. N° 4664

DETALLE DE ABERTURA (P1)  
ESC 1/20

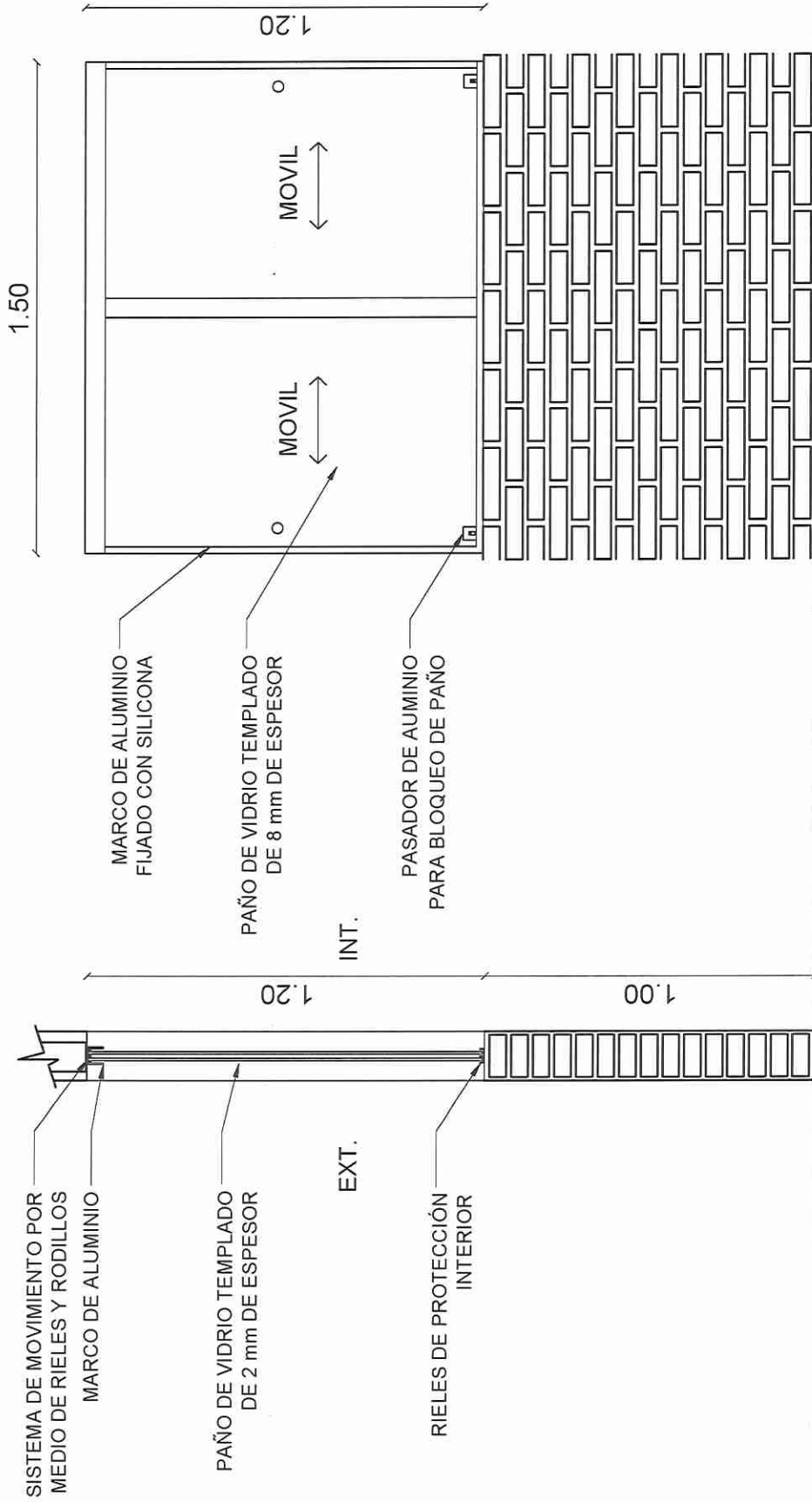
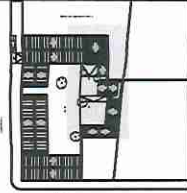

TIPO DE ABERTURA	DIMENSIONES	CANT.
V1	1,20 X 1,50	2

*Sergio Romero*

**Sergio Ariel Romero Alvarez**  
Arquitecto  
N° Registro M.O.P.C. N° 4664

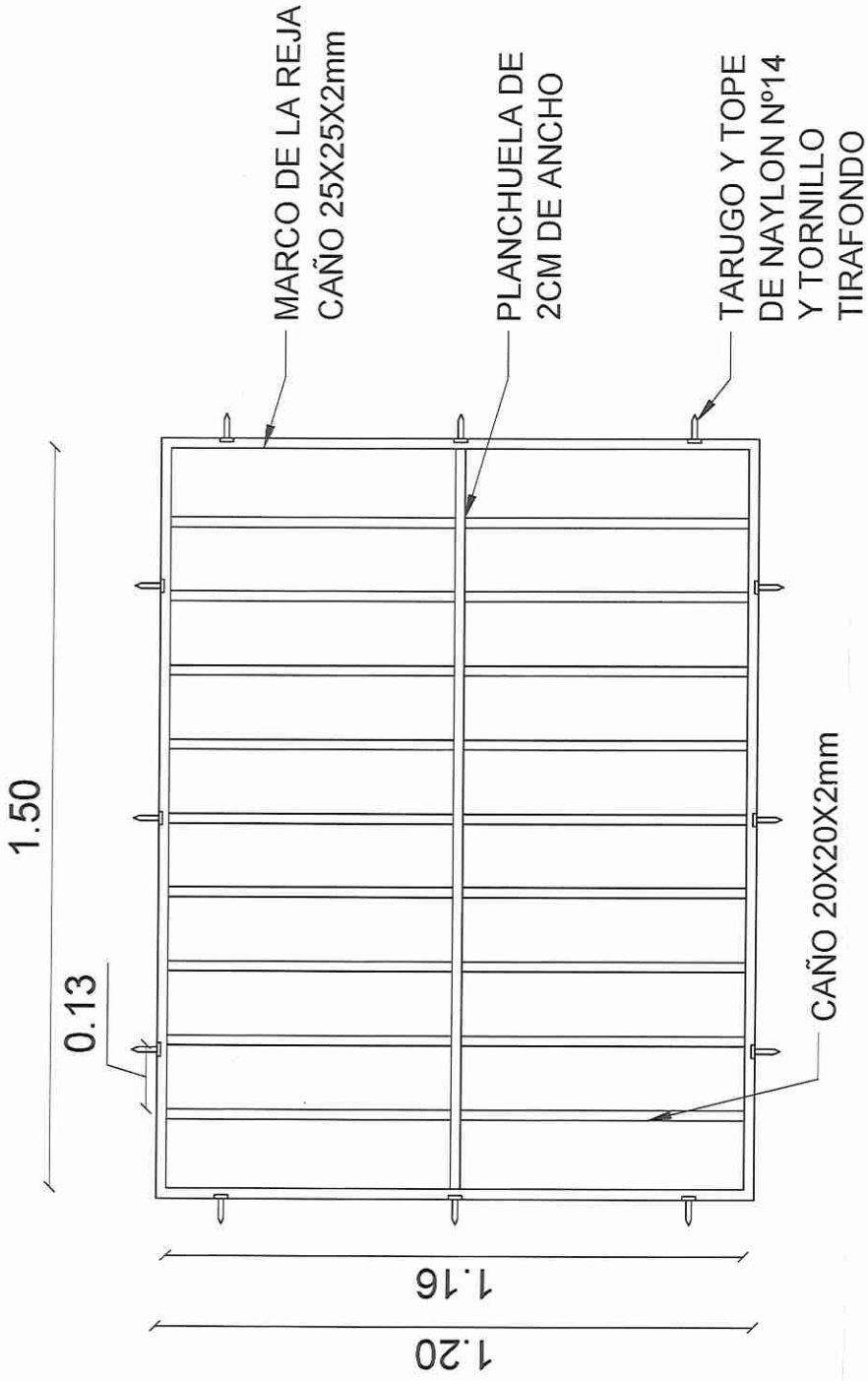
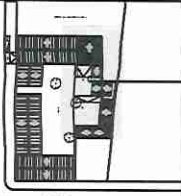

*Sergio Romero*  
**Sergio Ariel Romero Alvarez**  
Arquitecto  
N° Registro M.O.P.C. N° 4664

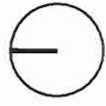

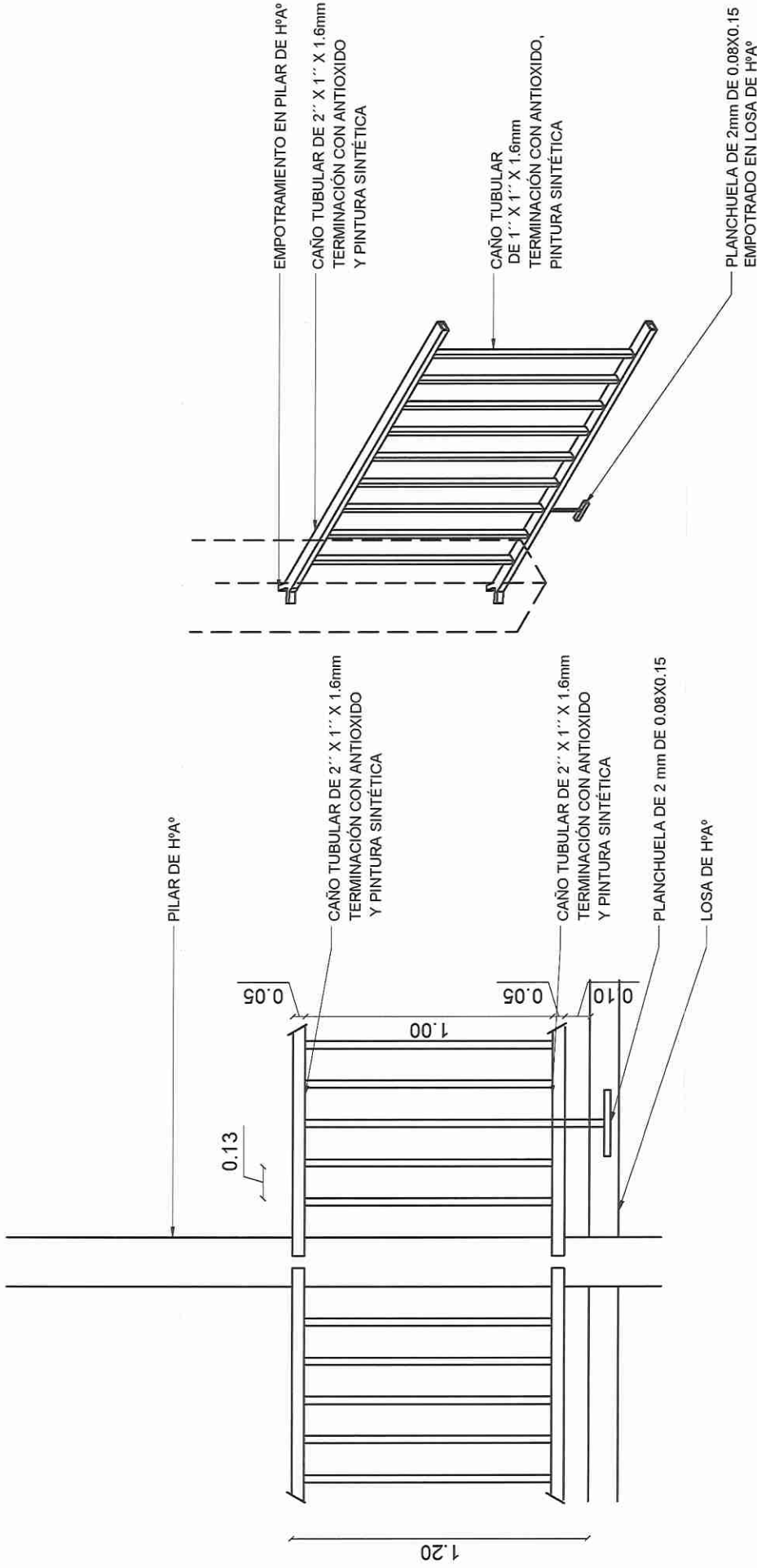
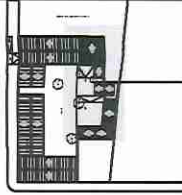

*Sergio Romero*  
**Sergio Ariel Romero Alvarez**  
Arquitecto  
N° Registro M.O.P.C. N° 4664

DETALLE DE BARANDA  
ESC 1/25

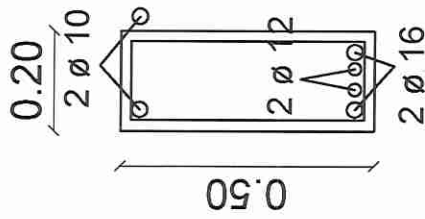
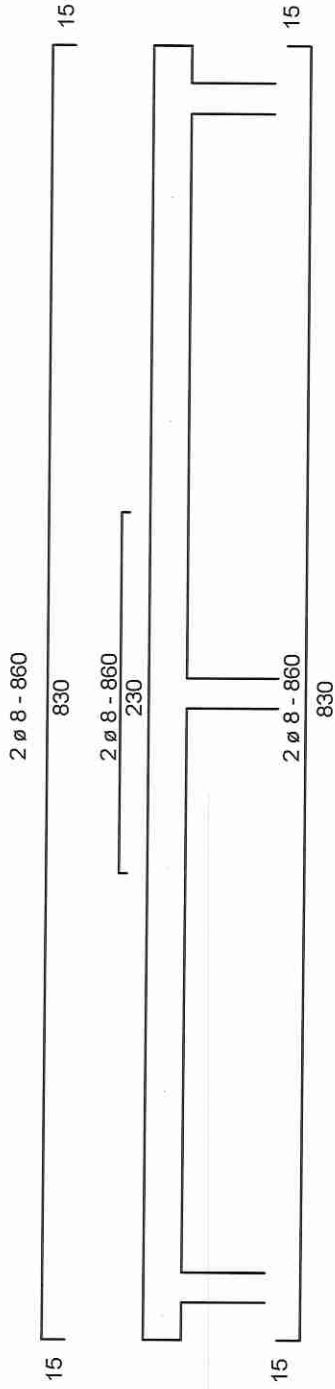
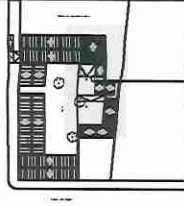

ARMADURAS POSITIVAS Y NEGATIVAS

ESTRIBOS

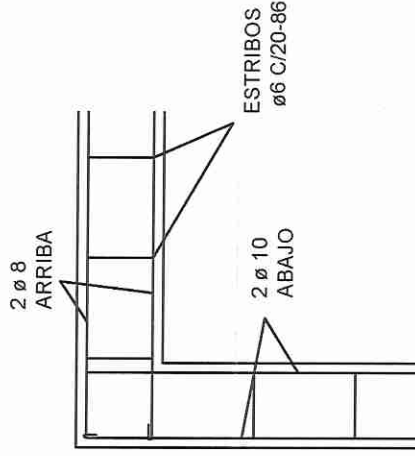

DETALLE DE ENCADENADO SUPERIOR E INFERIOR DE 0.20 X 0.50 PARA MURO DE 0.30

*Sergio Romero*

**Sergio Ariel Romero Alvarez**  
Arquitecto  
N° Registro M.O.P.C. N° 4664

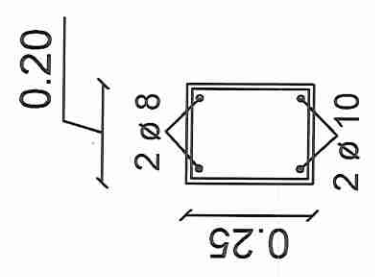
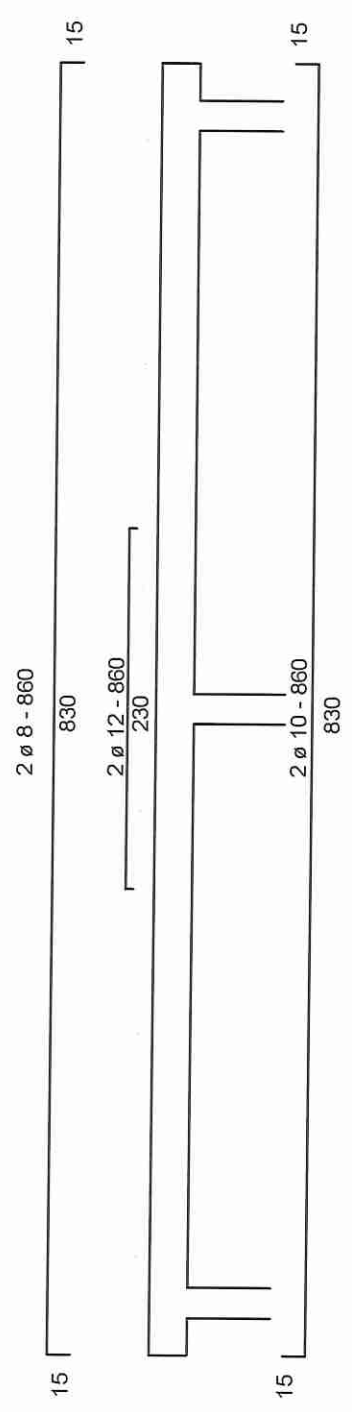
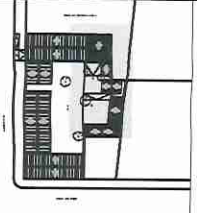

ARMADURAS POSITIVAS Y NEGATIVAS

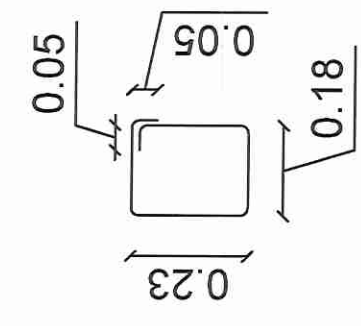

ESTRIBOS

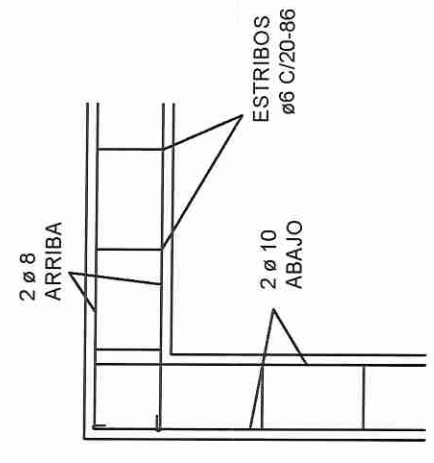

DETALLE DE ENCADENADO SUPERIOR

*Sergio Romero*

**Sergio Ariel Romero Alvarez**  
Arquitecto  
N° Registro M.O.P.C. N° 4664

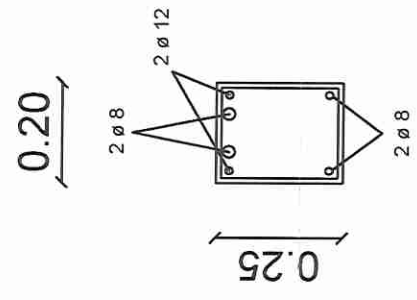
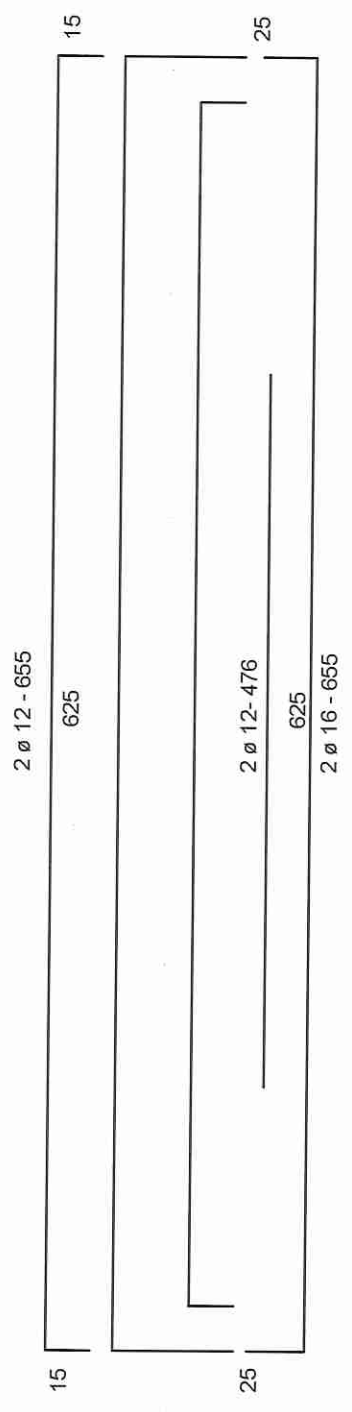
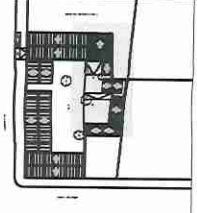

ARMADURAS POSITIVAS Y NEGATIVAS

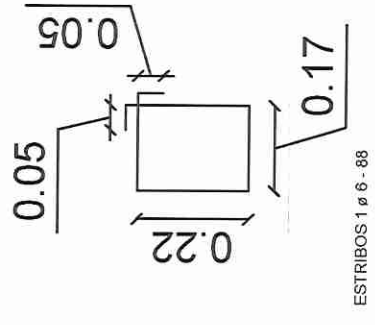

ESTRIBOS

*Sergio Romero*

**Sergio Ariel Romero Alvarez**  
Arquitecto  
N° Registro M.O.P.C. N° 4664

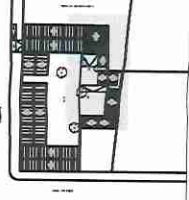

PILAR 1, 2, 3, 4, 5 Y 6

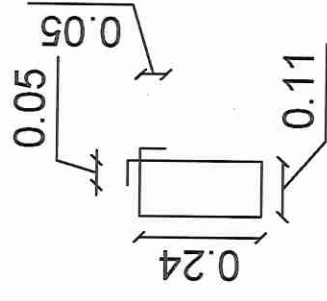

ESTRIBOS 1 ø 6 C/15 - 80

PILAR 7, 8 Y 9

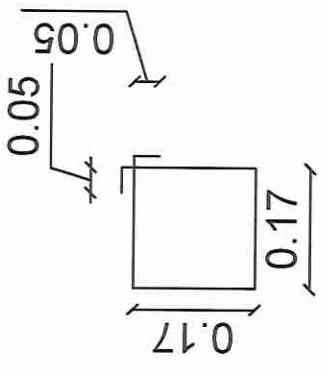

ESTRIBOS 1 ø 6 C/20 - 78

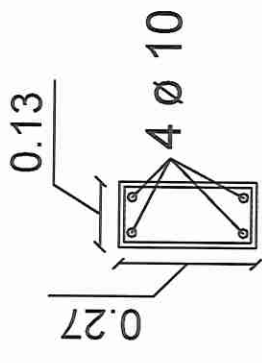

ARMADURAS POSITIVAS Y NEGATIVAS

PILAR 10, 11, 12 Y 13

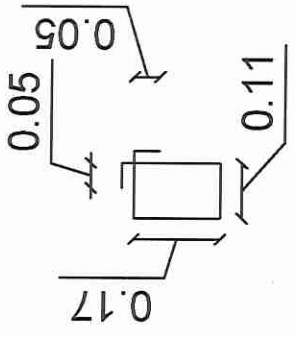

ESTRIBOS 1 ø 6 C/15 - 66

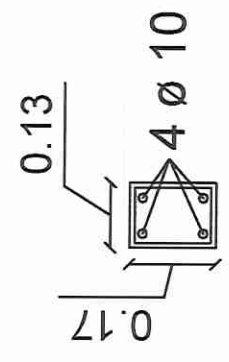

ARMADURAS POSITIVAS Y NEGATIVAS

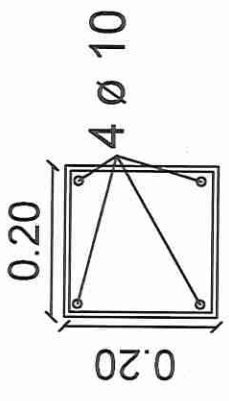

ARMADURAS POSITIVAS Y NEGATIVAS

*Sergio Romero*  
**Sergio Ariel Romero Alvarez**  
Arquitecto  
N° Registro M.O.P.C. N°4664

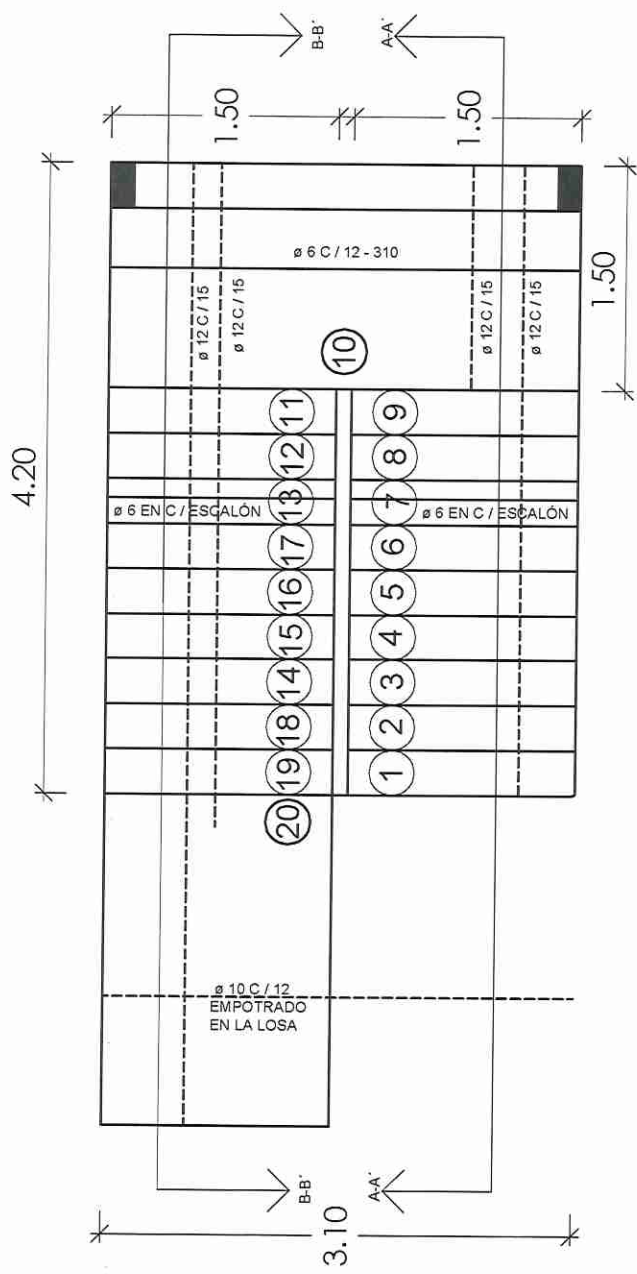

*Sergio Romero*  
**Sergio Ariel Romero Alvarez**  
Arquitecto  
N° Registro M.O.P.C. N° 4664

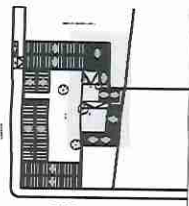

DETALLE DE CARGA TS11

CIRCUITOS	LUCES LED		TOMAS		V.T		AA 18000		FASES	
	3x40	1x40	VATIOS	VATIOS	VATIOS	R	VATIOS	R	VATIOS	R
#1101	2x150	2x100	4x100	3x100					300	300
#1102									300	300
#1102									3000	3000
TOTAL									4600	4600

ESQUEMA DEL TS11

AL TS 10

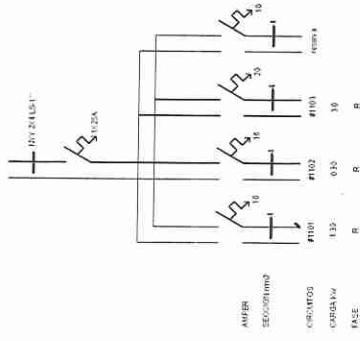

ESQUEMA DEL TC

AL TS 11

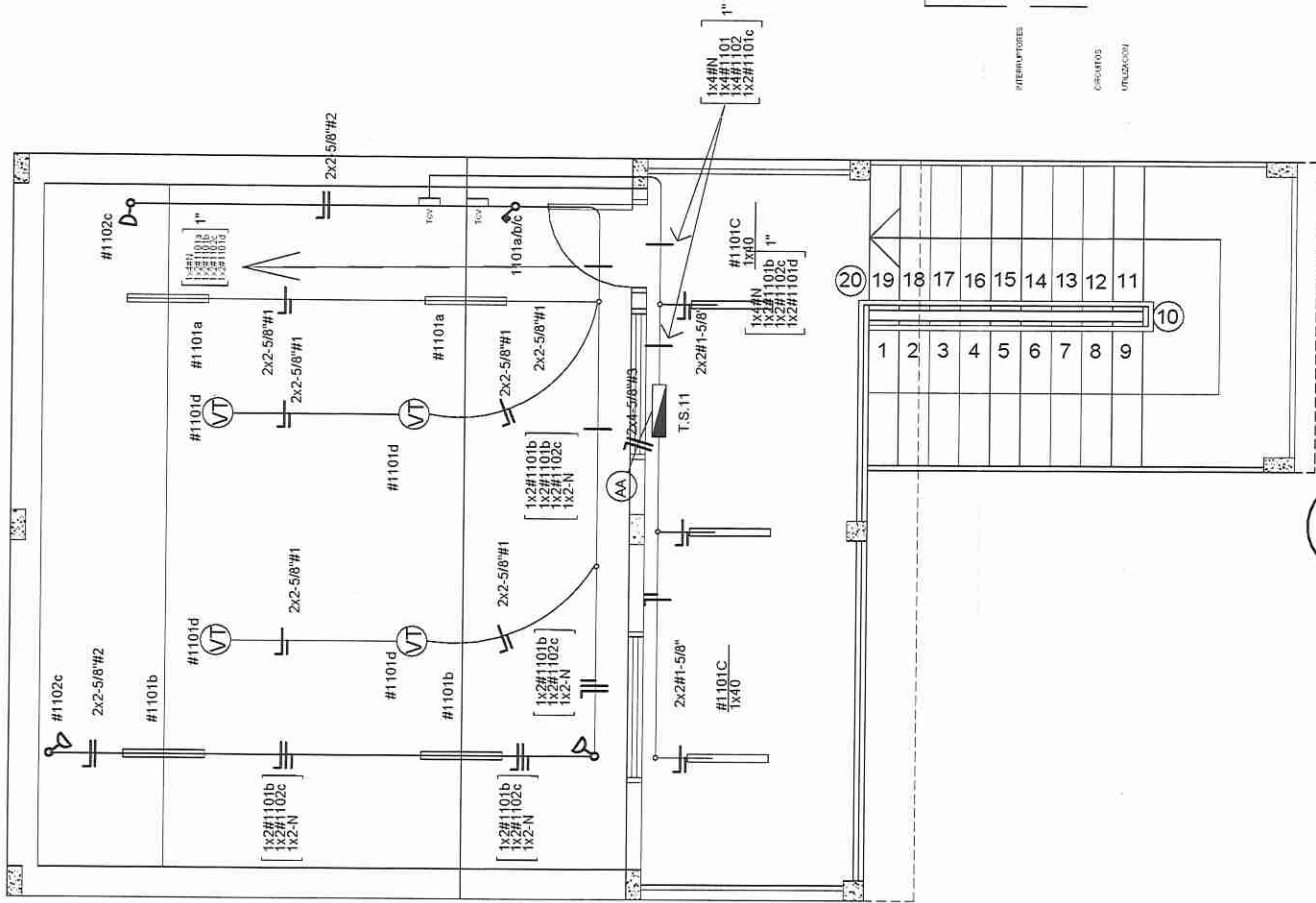
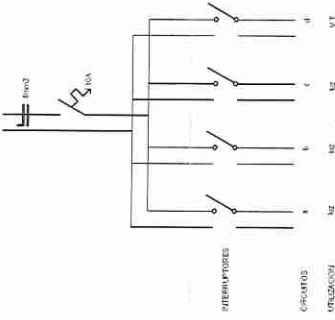

*Sergio Romero Alvarez*  
**Sergio Ariel Romero Alvarez**  
 Arquitecto  
 N° Registro M.O.P.C. N° 4664

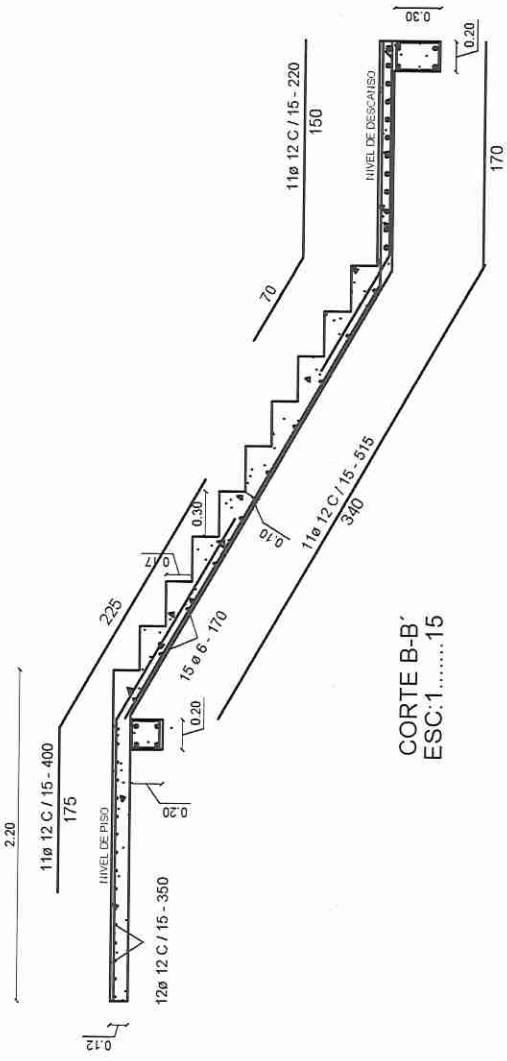

**CORTE B-B'**  
ESC:1.....15

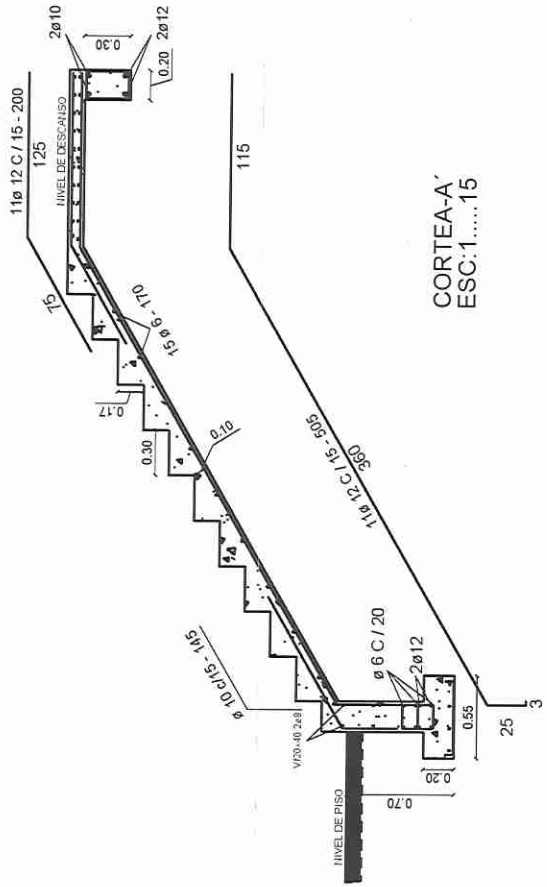

**CORTEA-A'**  
ESC:1.....15

*Sergio Romero*  
**Sergio Ariel Romero Alvarez**  
Arquitecto  
N° Registro M.O.P.C. N° 4664