

Coordenadas:
A: 25°01'08.5"S
56°08'27.0"W

Referencias:

1. Aula Nueva a Construir

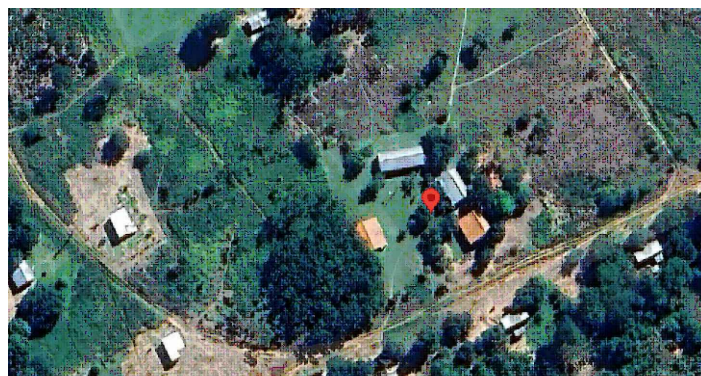
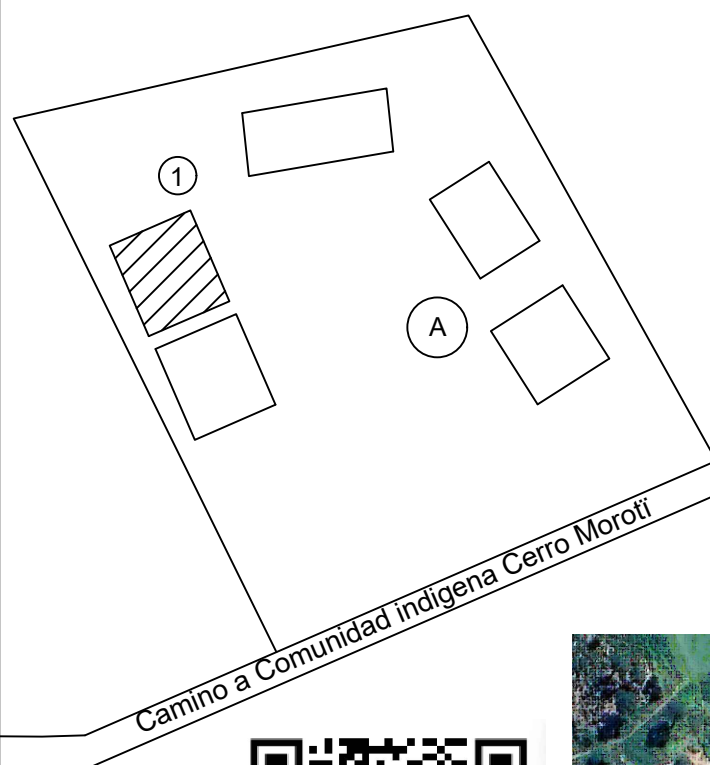
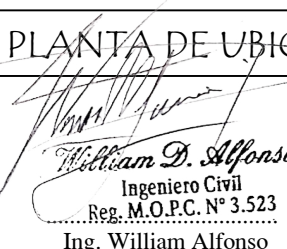

MUNICIPALIDAD SAN JOAQUÍN		PLANTA DE UBICACIÓN	
UBICACIÓN:	Esc. Bás. N° 5847 Santiago Mbrikugi	 Ingeniero Civil Reg. M.O.P.C. N° 3.523 Ing. William Alfonso	S/Escala
OBRA:	1 Aula de 5,80 x 6,80 con techo de tejas		01
PROFESIONAL:	Ing. William David Alfonso Posteguillo		
REG. M.O.P.C N°:	3.523		