

- 01 - ESCANERAO DE ANTIVIRUSO
- 02 - CANCELA DE HOLY - BOLL
- 03 - BOLD BAAAB
- 04 - BALBO CAAALLES
- 05 - VERIARIO BAAAB
- 06 - VERIARIO CAAALLES
- 07 - PACQUES INVANTIS
- 08 - CONTAINER DE PARTI 700
- 09 - CALLE CERCILAO VERICILAO
- 10 - ESTACIONAMENTO VERICILAO
- 11 - CAMERERO DE CIRCULAO
- 12 - CAMERERO DE CULO ABERTO
- 13 - CERCILAO DE CULO OVA
- 14 - ATENDIDA CONTENTE
- 15 - PATIYO Y ANTONIA
- 16 - PROPIEDAD PRIVADA
- 17 - BAAPIA BAAVALLOS
- 18 - ACCESO A PLATA
- 19 - CAYONES
- 20 - ENROSCAO DEPIVA COSTEIA
- 21 - CANCELA DE FUTURO
- 22 - ESTADIA VERIHO DE CAMBEN
- 23 - MONOLITO Y FUENTE
- 24 - PLATAO CULTIVA
- 25 - ESTACIONAMENTO DINAMICACIOM
- 26 - BAAPIA CAAALLES

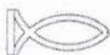

PLANTA ARQUITECTONICA PROGRAMADA ESCALA 1/200

[illegible]

Blanca Molinas
Arquitecta



Sergio A. Estigarribia M.
Intendente Municipal
Ciudad de Villa L...

PLANTA TERRENO UTILIZADO ESCALA 1/200

2 Has. 7217.867 CM2

calle empedrada

Muro de piedra existente

SAN ANTONIO

[illegible]

Blanca Molinas
Arquitecta



Sergio A. Estigarribia M.
Intendente Municipal
Ciudad de Villa...

PLAYA DE ARENA FINA

LINEA DE COSTA 35.00 METROS

PLAYA DE ARENA FINA

LINCA DE GAVIONES

**PROPIEDAD
PRIVADA**

SAN ANTONIO

1997-1998 National Academic Survey

Construções de passiva e outros verbos

AND COUNTRYMAN, 1994; BROWN AND
COUNTRYMAN, 1994; BROWN AND COUNTRYMAN, 1994

1997年12月15日

and the other two are the same as the first two.

[illegible]

DATE _____

PAGE _____

10

Blanca Molinas
Arquitecta



Sergio A. Estigarribia M.
Intendente Municipal
Ciudad de Villa L.

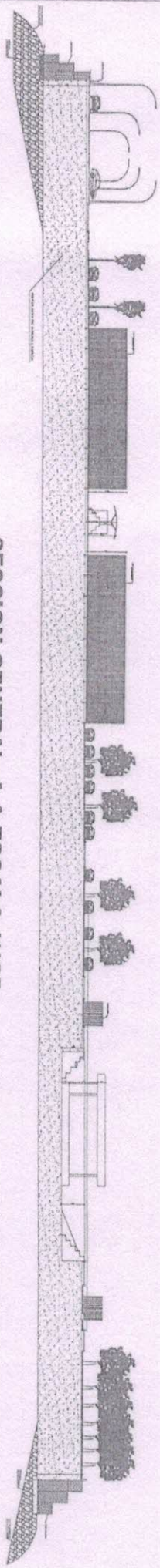

SECCION GENERAL A-A ESCALA 1/125

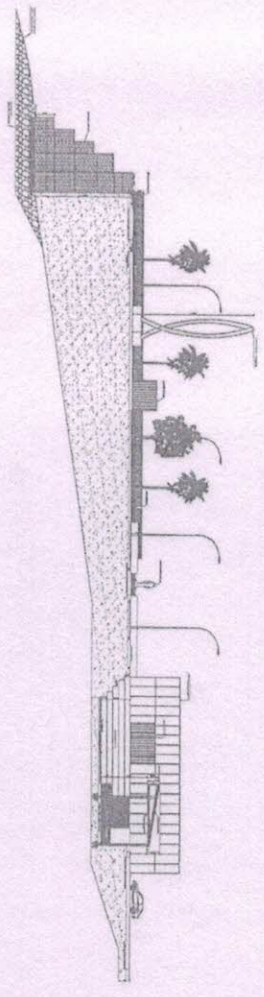

SECCION GENERAL TRANSVERSAL B-B ESCALA 1/125

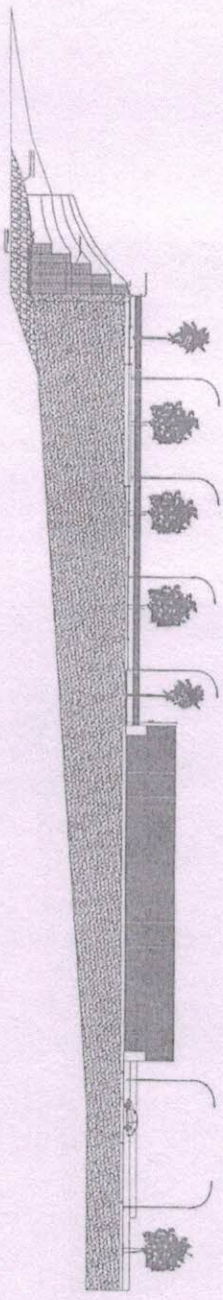

SECCION GENERAL TRANSVERSAL C-C ESCALA 1/125

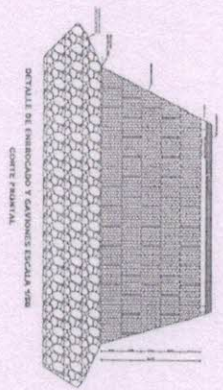

DETALLE DE ENBOCCADO Y CAYONES ESCALA 1/50
CORTE PAISAJE

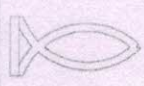

<p>Construcción de puentes sobre el río del camino a Villa El Estero</p>	
UBICACION:	INTERSECCION DE VIAL ALBA, CALLE 1000, VILLA EL ESTERO
PROYECTADO:	ARQUITECTURA DE VIAL ALBA
DIRECCION:	VIAL ALBA, CENTRO URBANO
PROFESIONAL:	
DIRECCION:	
SUPERV. A CONSTRUIR:	
SUPERV. TERRENO:	
FECHA: 1/10	



Blanca Molinas
Arquitecta



Sergio L. Estigarribia M.
Intendente Municipal
Ciudad de Villa El Estero

PLANTA ARQUITECTONICA ACOTADA ESCALA 1/200

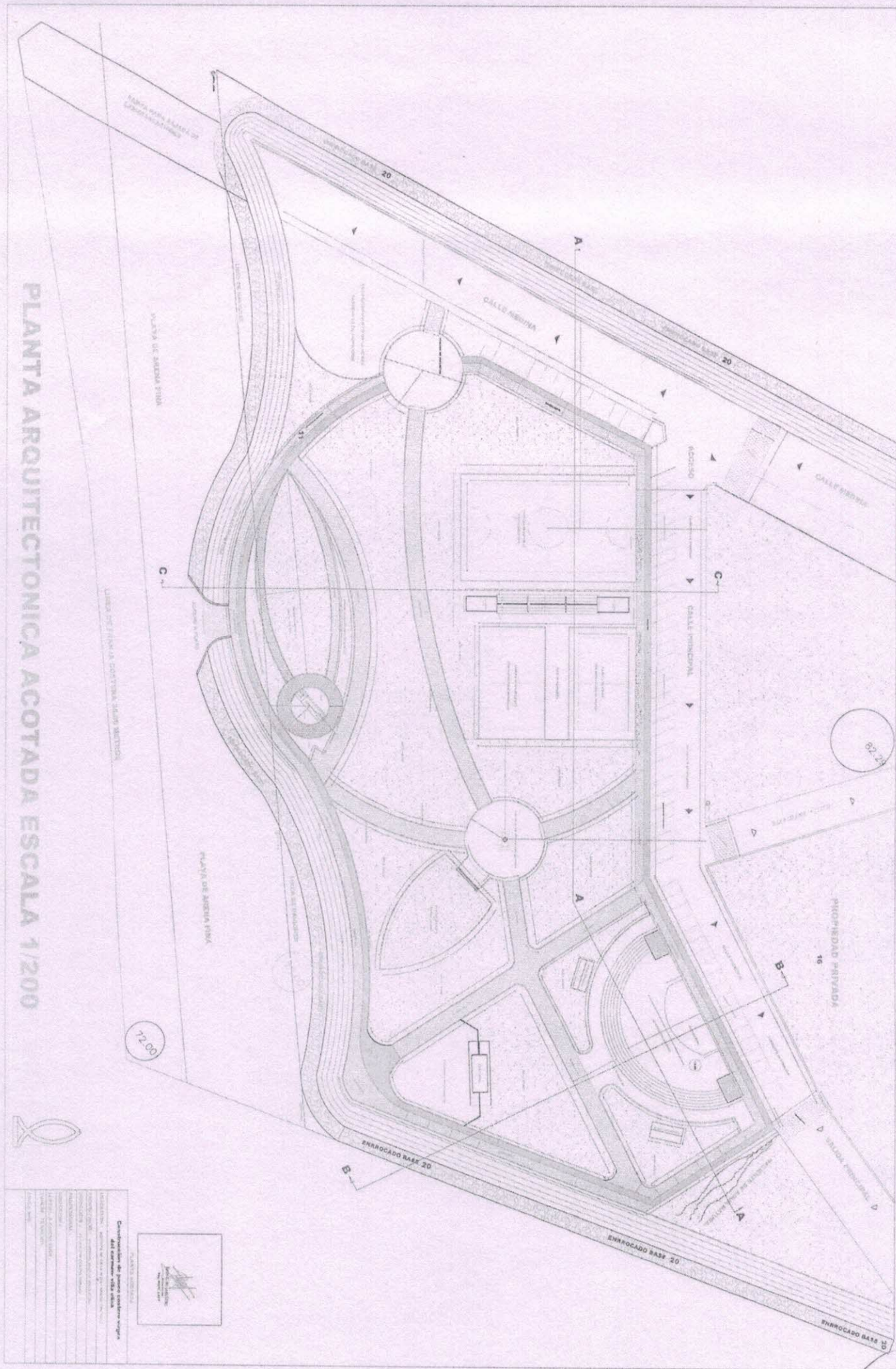

PROYECTO	CONSTRUCCION DE UNAS CASAS VIVIENDAS
CLIENTE	DEL SECTOR PRIVADO
UBICACION	EN LA ZONA URBANA
FECHA	15/05/2010
HOJA	1 DE 1

 Blanca Molinas
 Arquitecta



 Sergio L. Estigarribia M.
 Intendente Municipal
 Ciudad de Villa Elita

PLANTA DE DESAGUE PLUVIAL ESCALA 1/200

LÍNEA DE COSTA 35.00 METROS

PLAYA DE ARENA FINA

PLAYA DE ARENA FINA

PROPIEDAD PRIVADA

MURO DE PIEDRA

82.29

SAN ANTONIO



PROYECTO	Desagüe Pluvial
UBICACIÓN	Carretera San Antonio - San Antonio
PROYECTADO POR	Blanca Molinas
REVISADO POR	
APROBADO POR	
FECHA	2011



Blanca Molinas
Arquitecta



Sergio L. Estigarribia M.
Intendente Municipal
Ciudad de Villa