

ESQUEMA DEL TS

REFERENCIAS	
	VENTILADOR DE TECHO
	LAMPARA DE BAJO CONSUMO DE 85W
	LAMPARA DE BAJO CONSUMO DE 45W
	TOMACORRIENTE DE MEDIA ALTURA
	LLAVE DE DOS PUNTOS
	LLAVE DE UN PUNTO

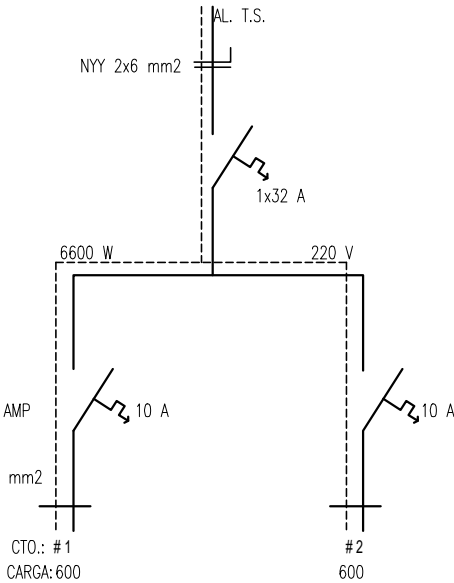

	MUNICIPALIDAD DE CORPUS CHRISTI	
	UBICACION	: CALLE CONCEPCION, CALLE GUAIRA Y CALLE ASUNCION
	ASESOR DE OBRAS	: ARQ. CARLOS A. MOLINAS AYALA.
	ESCUELA BASICA N° 983 FRANCISCA BERNAL CONSTRUCCION DE SSHH SEXADO	
DIVISION		: U. O C.
JEFE DE DIVISION		: ANDRÉS HERMINIO RIVEROS AGUILERA
OBRAS Arq. Carlos A. Molinas A. Registro N°: 1738 Ruc: 1523819-9		 _____ PROFESIONAL