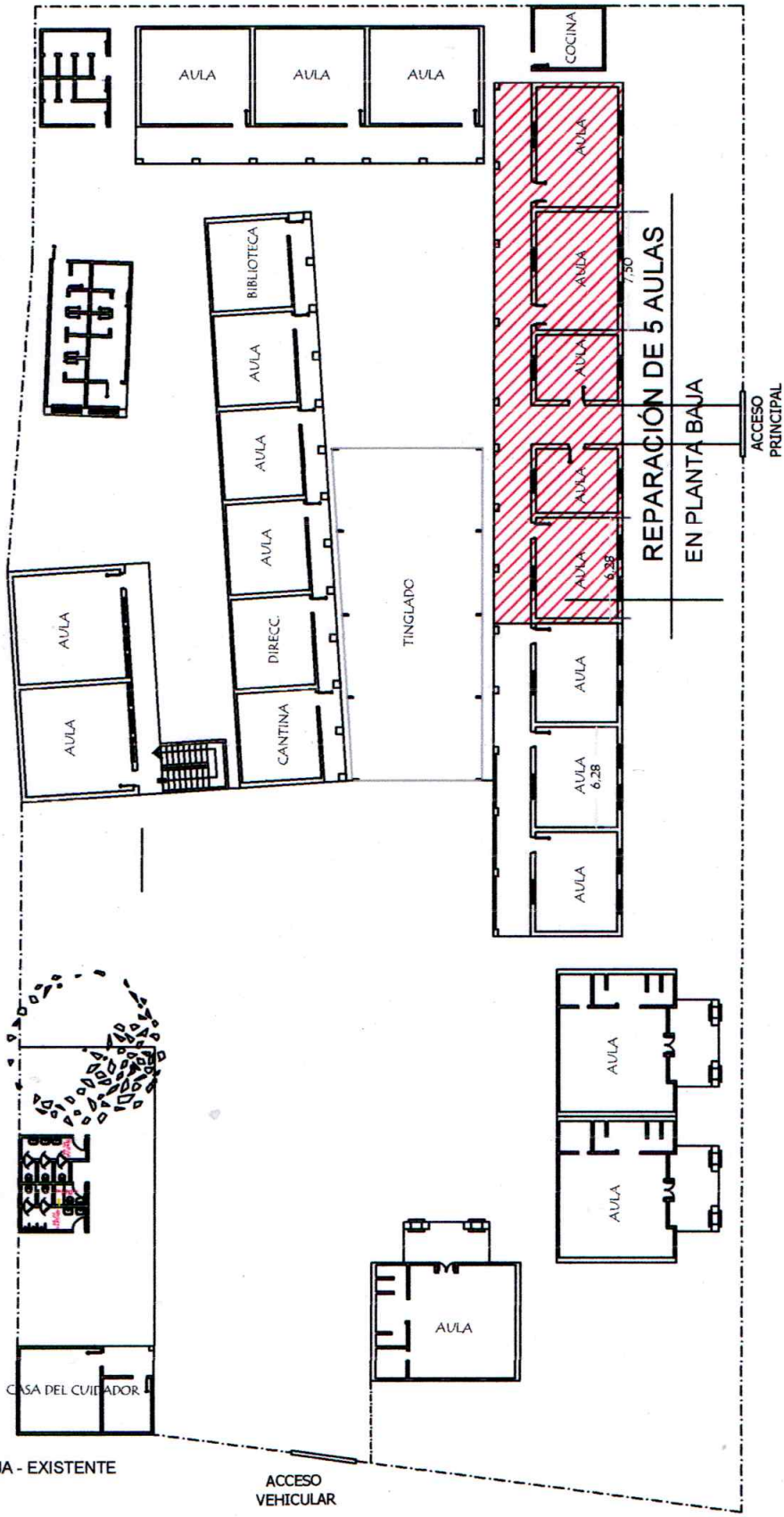

PLANTA BAJA - EXISTENTE

MUNICIPALIDAD DE FERNANDO DE LA MORA		01
INSTITUCIÓN: ESC. BÁS. Nº 133 R.I. 3 CORRALES - DPTO. CENTRAL - FONACIDE 2024		
PROYECTO: REPARACIÓN DE 5 AULAS EN PLANTA BAJA.	PLANTA GENERAL DE CONJUNTO	ESC. 1/500

Arq. Julio C. Sánchez
Reg. Prof. Nº 16 628

MAYO 2024