



PLANTA DE UBICACION  
E.C.: 1/000

MUNICIPALIDAD DE SALTO DE GUAYRA

DEPARTAMENTO DE CAMINDEYU - PY

PROYECTO

CONSTRUCCION DE BLOQUE SUPERIOR EN LA ESCUELA BASICA N°2521 JOSE ASUNCION FLORES - AD REFERENDUM

PROYECTISTA

ARQ. EDUARDO ISMAEL CUEVAS FLEITAS  
REGISTRO PROFESIONAL M.O.P.C. 4.716

ARQ. EDUARDO ISMAEL CUEVAS FLEITAS  
Reg. Prof. M.O.P.C. N° 4.716

FECHA

AGOSTO/2024

LAMINA N°

1/08

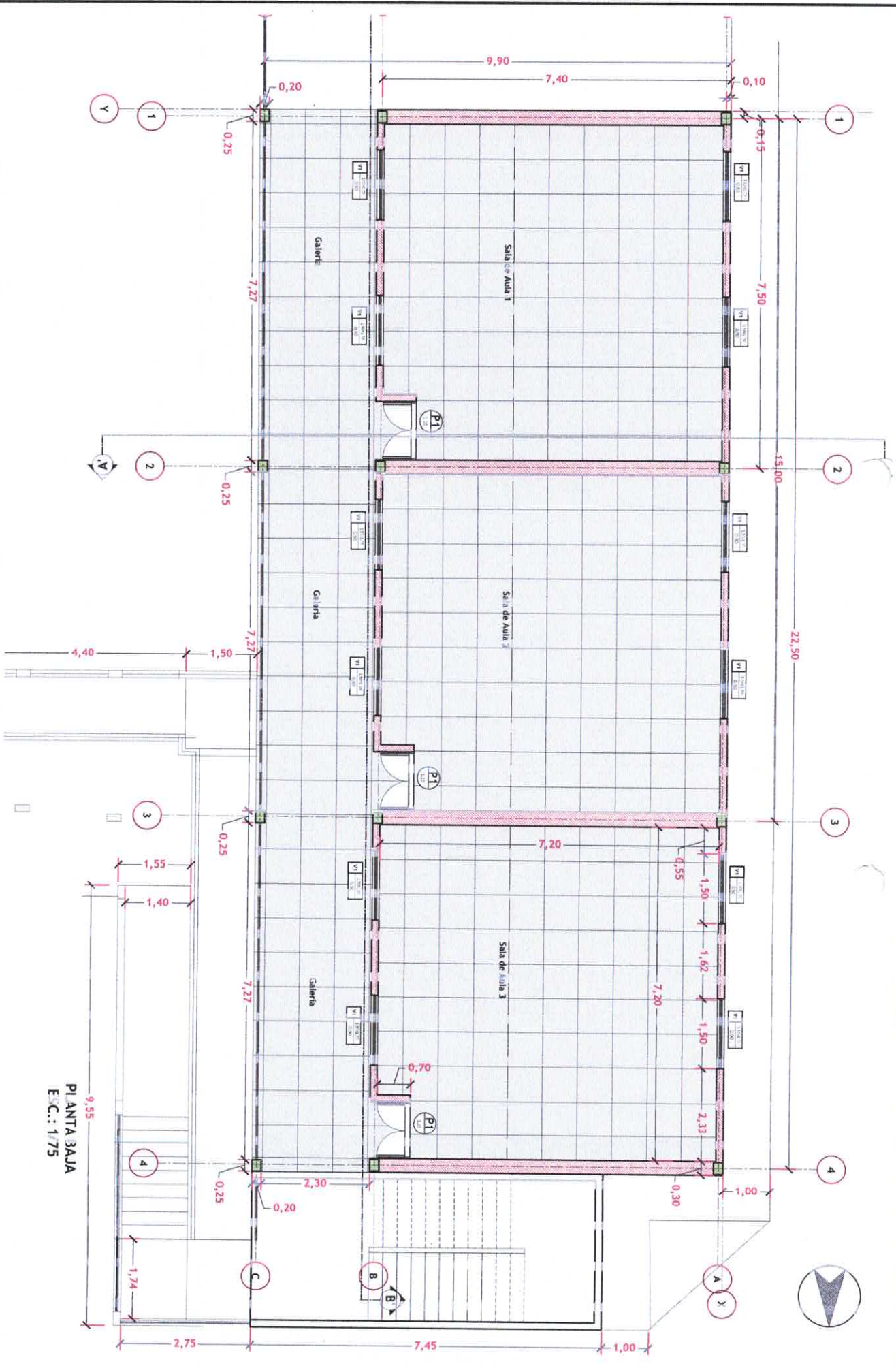

PLANTA BAJA  
E.C.: 1/75

MUNICIPALIDAD DE SALITOS DEL GUARA

DEPARTAMENTO DE CANINDEYU - PY

PROYECTO

CONSTRUCCION DE BLOQUE SUPERIOR EN LA  
ESUELA BASICA N° 2921 JOSE ASUNCION  
FLORES - AD REFERENDUM

PROYECTISTA

ARQ. EDUARDO ISMAEL CUEVAS FLEITAS  
REGISTRO PROFESIONAL M.O.P.C. 4.716

ARQ. EDUARDO ISMAEL CUEVAS FLEITAS  
Reg. Prof. M.O.P.C. N° 4.716

FECHA

AGOSTO/2024

LAMINA N°

2/08

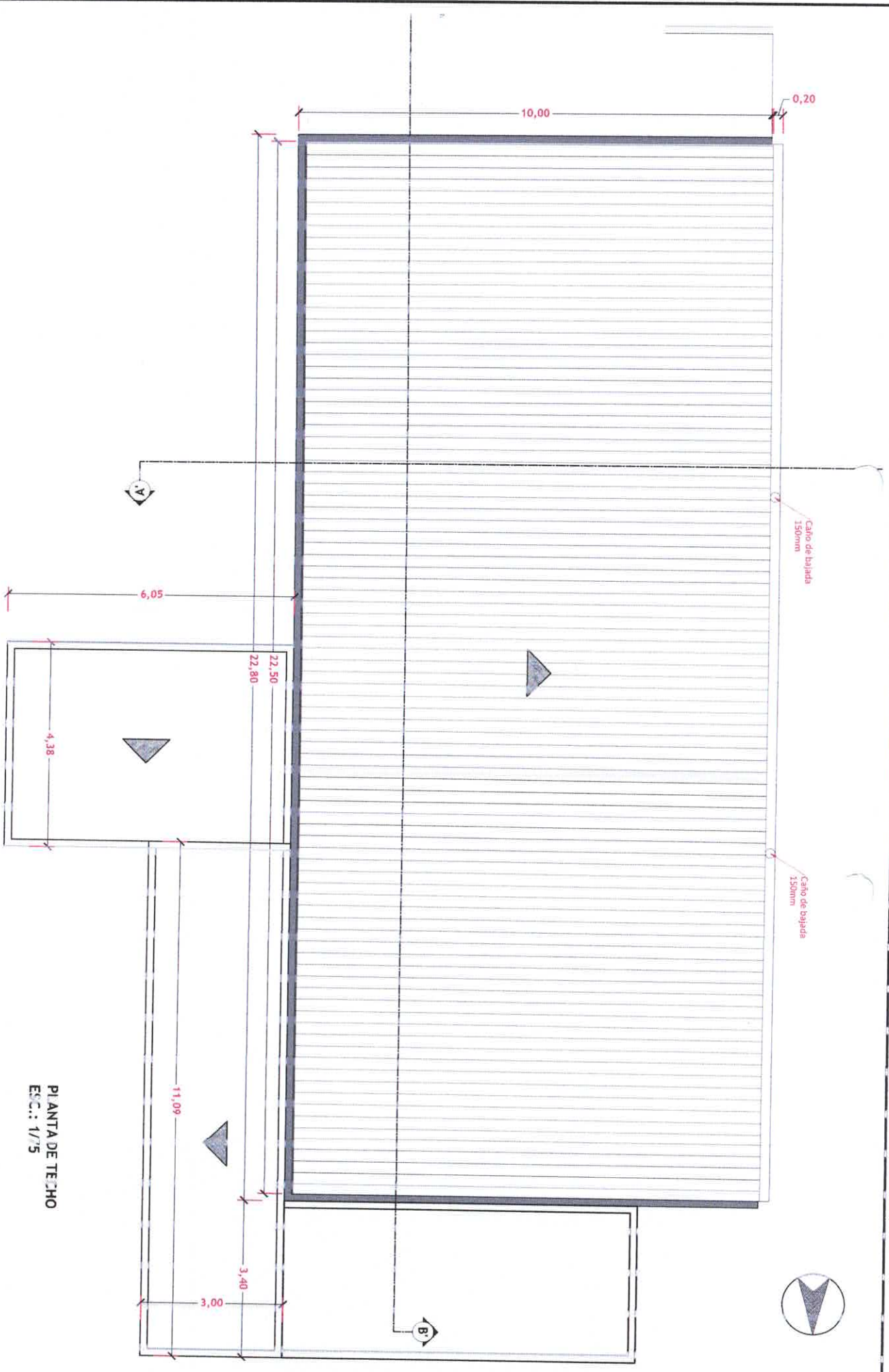

PLANTA DE TECHO  
ESCALA: 1/75

MUNICIPALIDAD DE SALTO DEL GUAYRÁ

DEPARTAMENTO DE CAJANDUYU - PY

PROYECTO

CONSTRUCCION DE BLOQUE SUPERIOR EN LA  
ESUELA BASICA N°2521 JOSE ASUNCION  
FLORES - AD REFERENDUM

PROYECTISTA

ARQ. EDUARDO ISAAC CUEVAS FLEITAS  
REGISTRO PROFESIONAL M.O.P.C. 4.716

ARQ. EDUARDO ISAAC CUEVAS FLEITAS  
Reg. Prof. M.O.P.C. N° 4.716

FECHA

AGOSTO/2024

LÁMINA N°

3/08

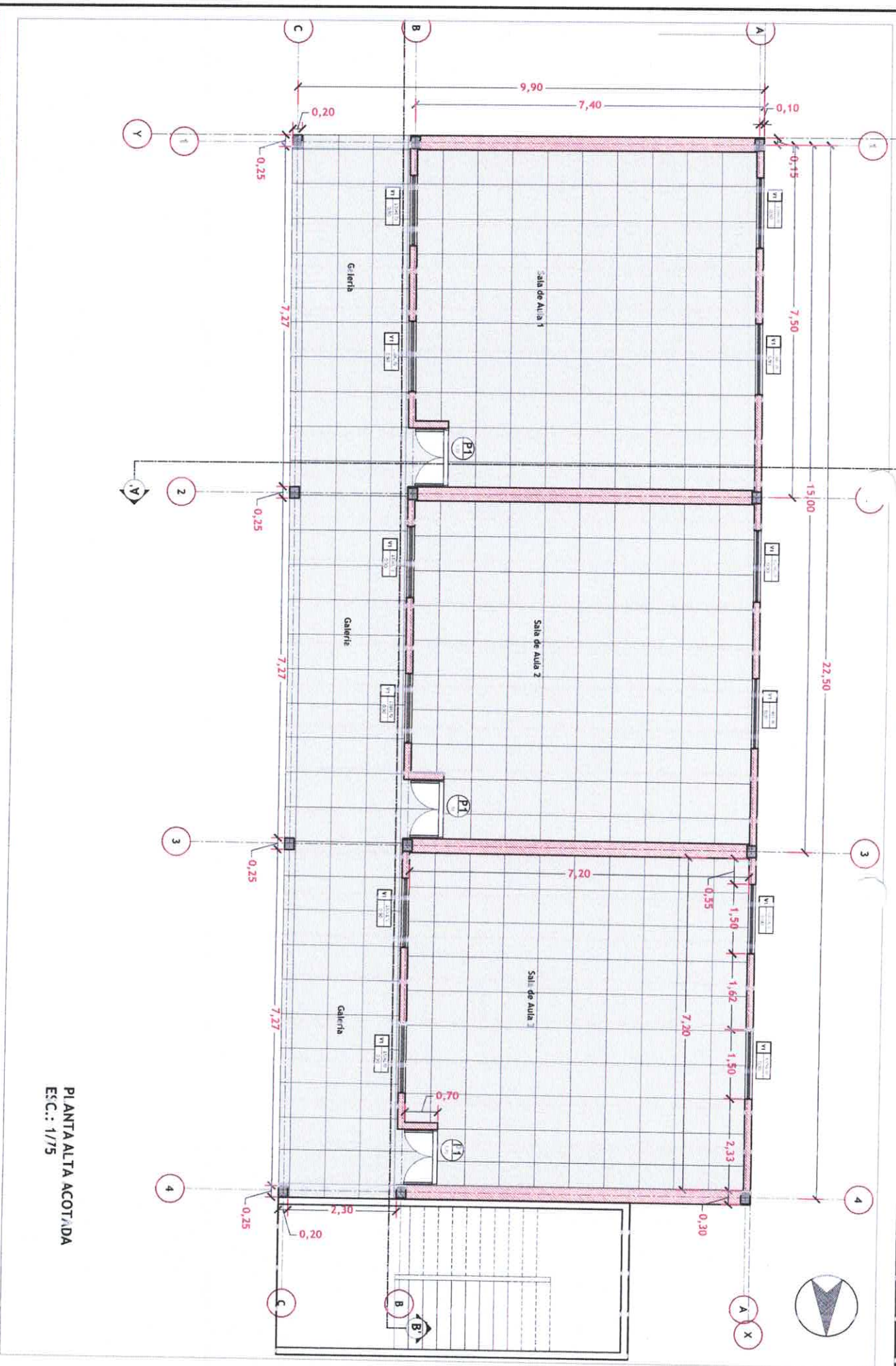

PLANTA ALTA ACOTADA  
 ESC.: 1/75

MUNICIPALIDAD DE SALTO DEL GUARÁ

DEPARTAMENTO DE CANINDEYÚ - PY

PROYECTO

CONSTRUCCIÓN DE BLOQUE SUPERIOR EN LA  
 ESCUELA BÁSICA N° 2321 JOSÉ ASUNCIÓN  
 FLORES - AD REFERENDUM

PROYECTISTA

AR. EDUARDO ISAAC CUEVAS FLEITAS  
 REGISTRO PROFESIONAL M.O.P.C. 4.716

FECHA

AGOSTO/2024

LÁMINA N°

4/08

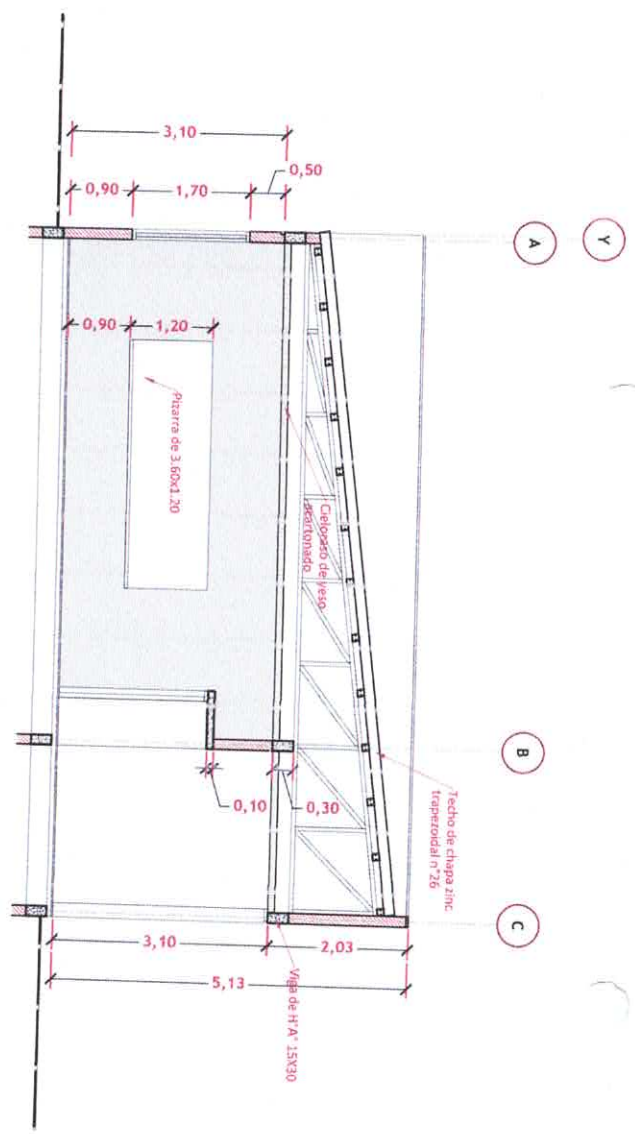

CORTE AA  
ESC.: 1/75

CORTE BB  
ESC.: 1/75

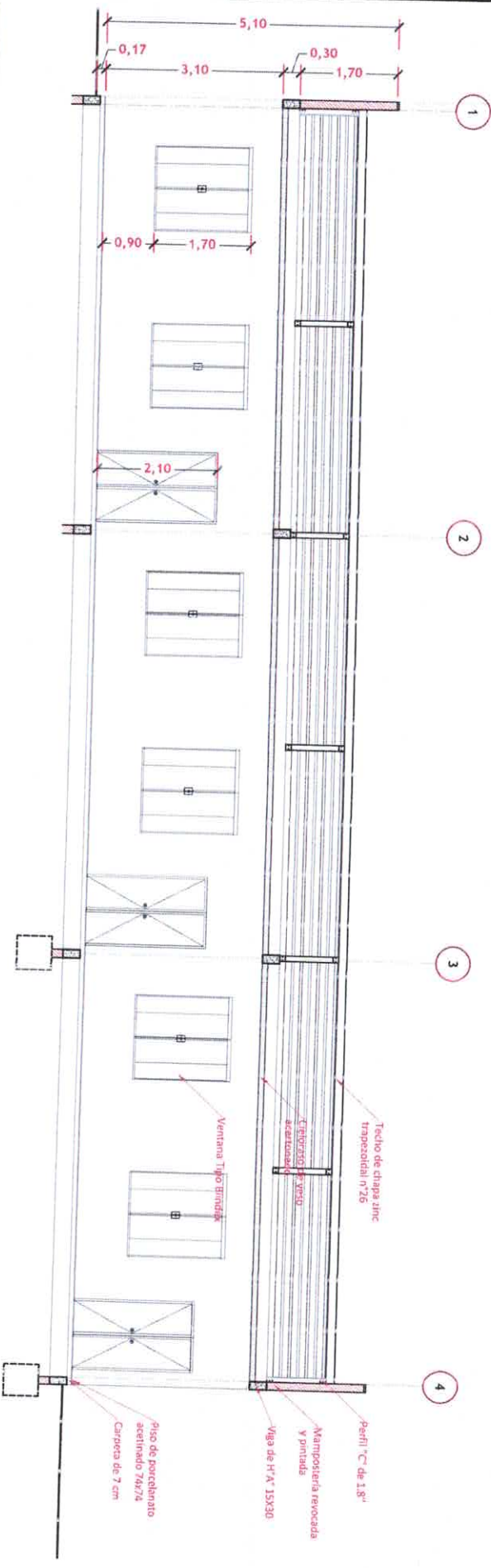

MUNICIPALIDAD DE SALVOS DEL GUARA

DEPARTAMENTO DE CANINDEYU - PY

PROYECTO

CONSTRUCCIÓN DE BLOQUE SUPERIOR EN LA ESCUELA BASICA N°2521 JOSE ASUNCION FLORES - AU REFERENDUM

PROYECTISTA

ARQ. EDUARDO ISAAC CUEVAS FLEITAS  
REGISTRO PROFESIONAL M.O.P.C. 4.716

ARQ. EDUARDO ISAAC CUEVAS FLEITAS  
Reg. Prof. M.O.P.C. N° 4.716

FECHA

AGOSTO/2024

LAMINA N°

5/06

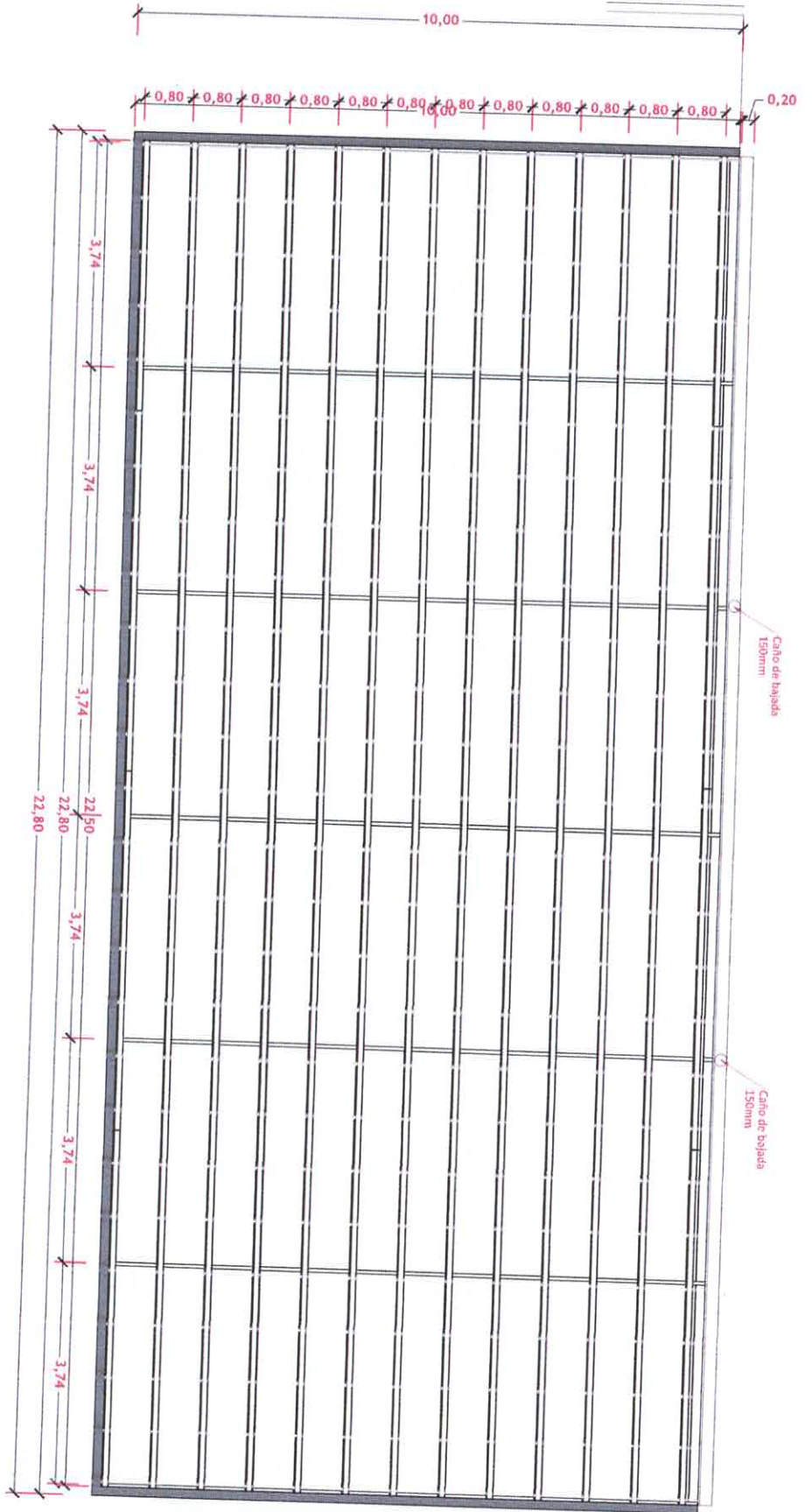

PLANTA CARRIADA  
ESC.: 1/75

MUNICIPALIDAD DE SALTOS DEL GUARÁ

DEPARTAMENTO DE CANINDEYÚ - PY

PROYECTO

CONSTRUCCIÓN DE BLOQUE SUPERIOR EN LA  
ESCUELA BASICA N°2521 JOSE ASUNCION  
FLORES - AD REFERENDUM

PROYECTISTA

ARQ. EDUARDO ISAAC CUEVAS FLEITAS  
REGISTRO PROFESIONAL M.O.P.C. 4.716

ARQ. EDUARDO ISAAC CUEVAS FLEITAS  
Reg. Prof. M.O.P.C. N° 4.716

FECHA

AGOSTO/2024

LÁMINA N°

6/08

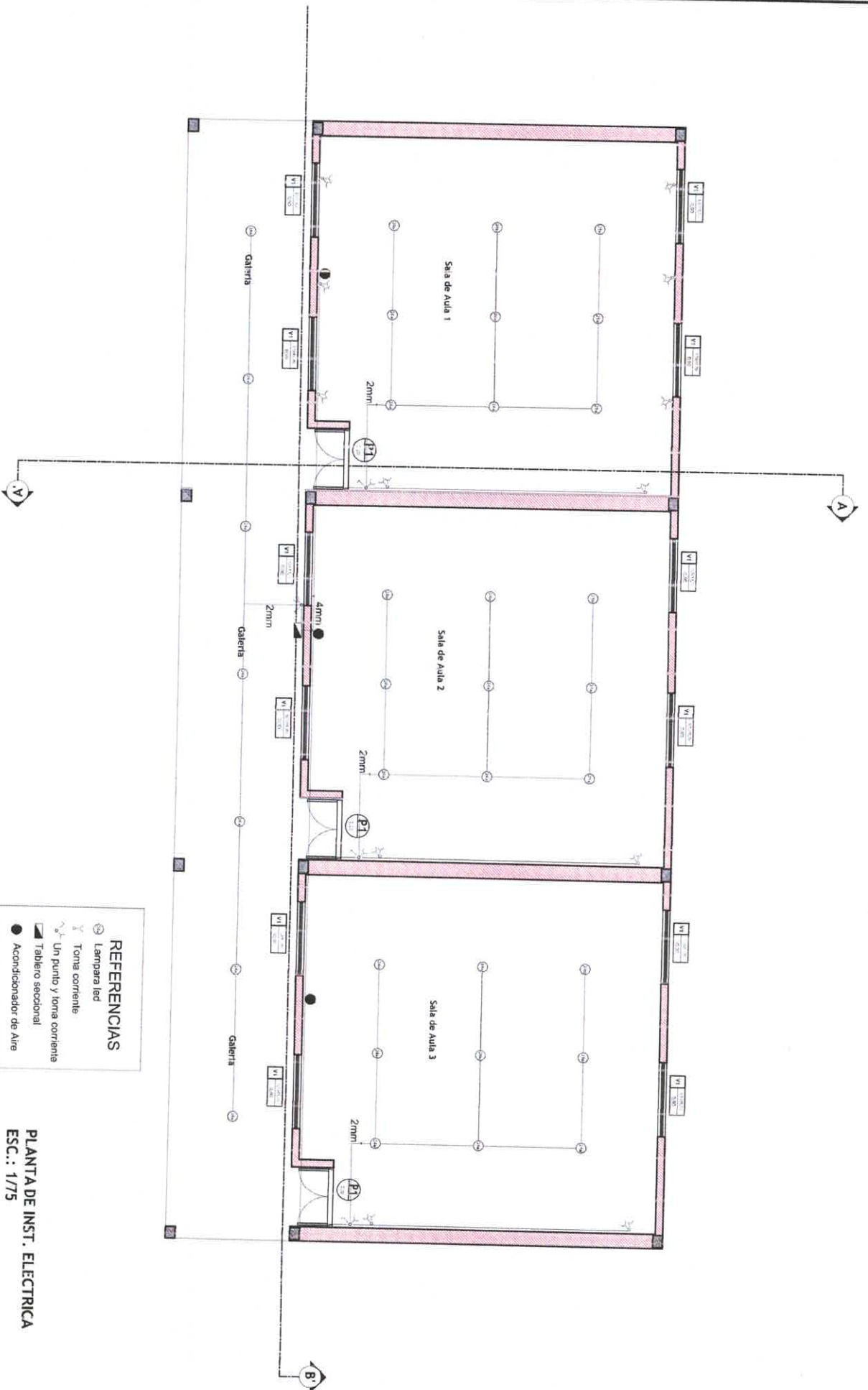

- REFERENCIAS**
- ☉ Lámpara led
  - ⊗ Toma corriente
  - ⊕ Un punto y toma corriente
  - ☑ Tablero seccional
  - Acondicionador de Aire

PLANTA DE INST. ELECTRICA  
ESC.: 1/75

MUNICIPALIDAD DE SALTOS DEL GUAIRÁ

DEPARTAMENTO DE CANINDEYÚ - PY

PROYECTO

CONSTRUCCION DE BLOQUE SUPERIOR EN LA  
ESCUELA BASICA N°2921 JOSE ASUNCION  
FLORES - AD REFERENDUM

PROYECTISTA

ARQ. EDUARDO ISAAC CUEVAS FLEITAS  
REGISTRO PROFESIONAL M.O.P.C.: 4.716

ARQ. EDUARDO ISAAC CUEVAS FLEITAS  
Reg. Prof. M.O.P.C. N° 4.716

FECHA

AGOSTO/2024

LAMINA N°

7/08

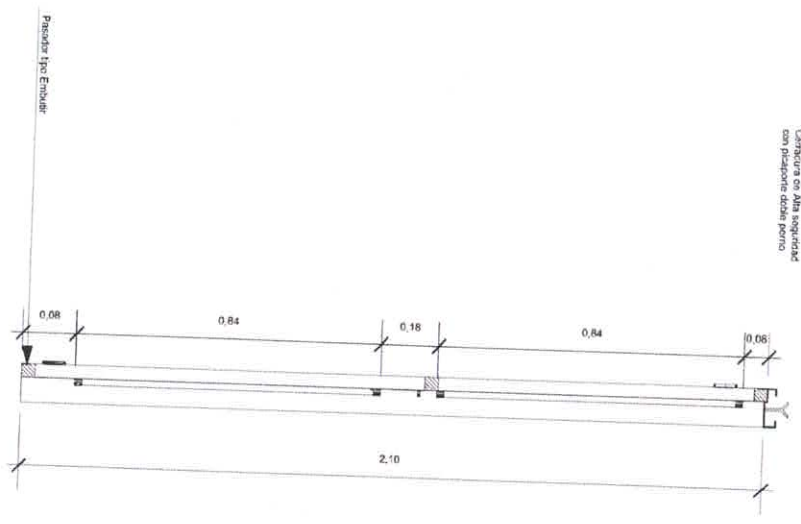
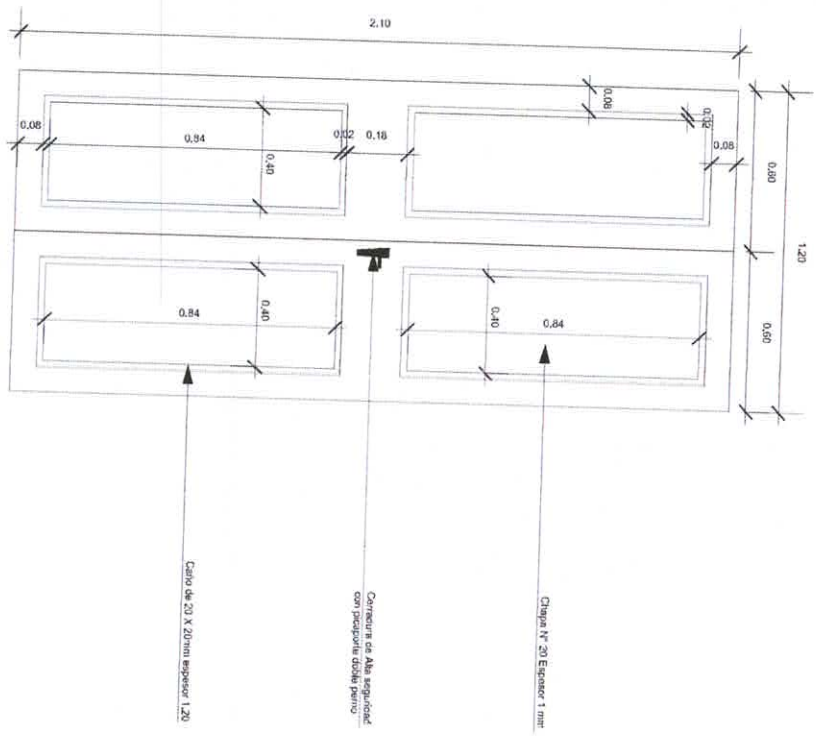
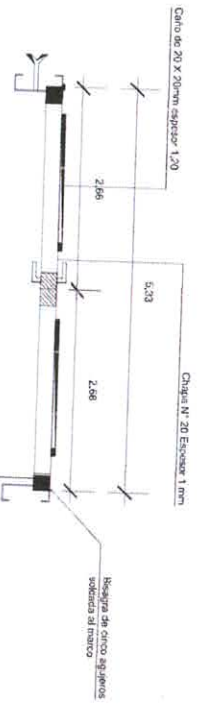
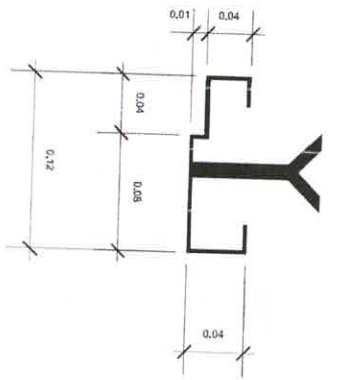

DETALLE DE PUERTA

MUNICIPALIDAD DE SALTOS DEL GUAIRA

DEPARTAMENTO DE CANINDEYÚ - PY

PROYECTO

CONSTRUCCIÓN DE BLOQUE SUPERIOR EN LA ESCUELA BASICA N°2521 JOSE ASUNCION FLORES - AD REFERENDUM

PROYECTISTA

ARQ. EDUARDO ISAAC CUEVAS FLEITAS REGISTRO PROFESIONAL M.O.P.C. 4.716

ARQ. EDUARDO ISAAC CUEVAS FLEITAS Reg. Prof M.O.P.C. N° 4.716

FECHA

AGOSTO/2024

LAMINA N°

8/08