

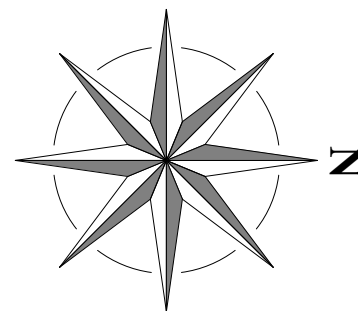

Arq. Alejandro Cáceres Parris
Elaboración, Fiscalización y Ejecución
de obras civiles.
Reg. Prof. N° 4048

Nivel 1
1 : 50



Palacete Municipal de la ciudad de Tava-i			
INF. DE OBRA	DIRECCIÓN: Avda Nuestra Señora de las Mercedes & Independencia Municipal Tava-i Caazapa		
	SUP. DEL TERRENO: 800 m2		
PROFESIONAL	SUP. A CONSTRUIR: 374 m2		
	NOMBRE: Ing. Edgar Iban Roa		
	NRO. PATENTE:		
	NOMBRE: Arq Alejandro Cáceres.		
	NRO. PATENTE:		
TÍTULO:	Planta Equipada Nivel 1		ESC.: 1 : 50
			UNIDAD:
PROFESIONAL		PROFESIONAL	
		NRO. DE LÁMINA: 1	

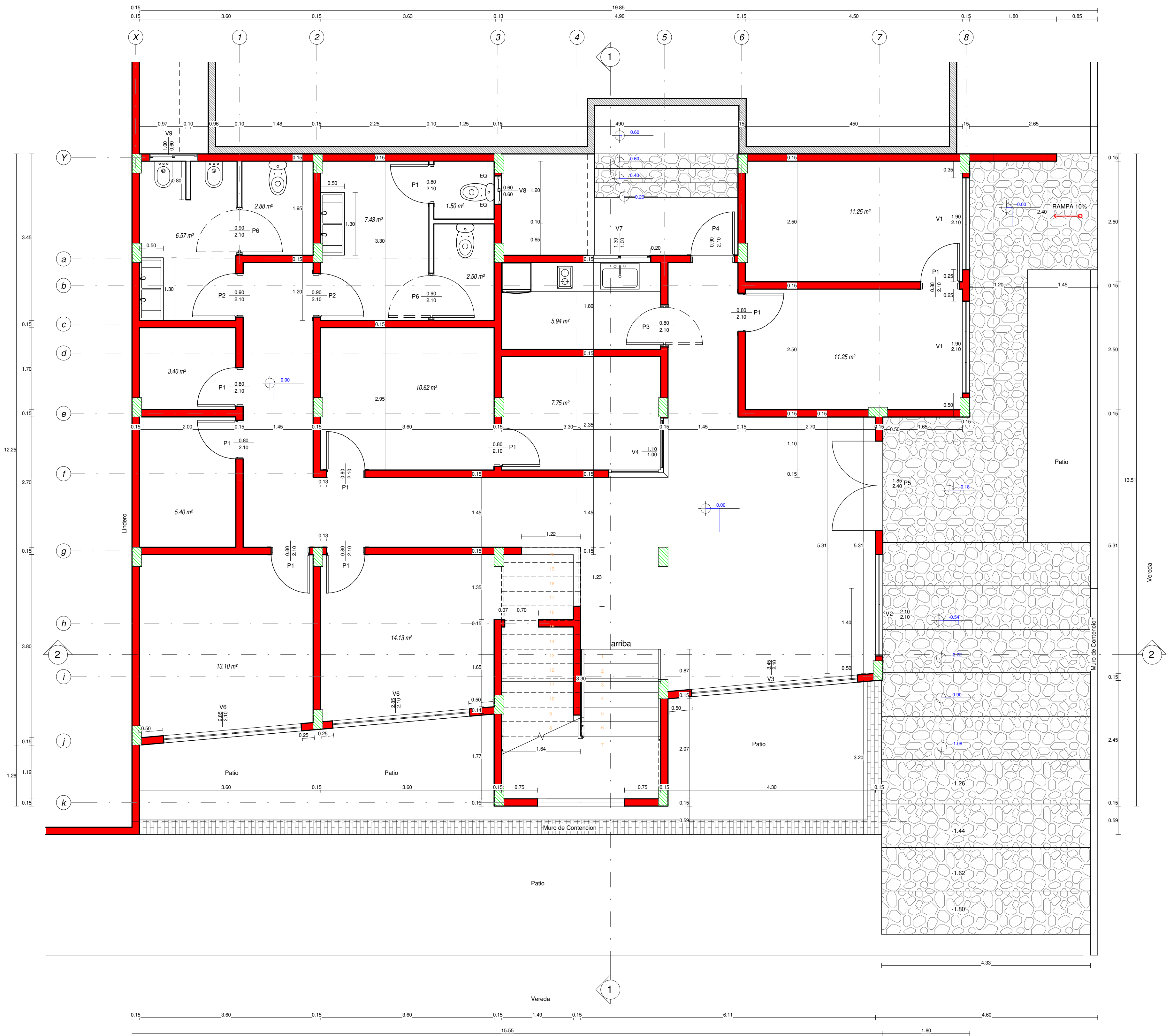

INDEPENDENCIA MUNICIPAL

[Handwritten signature]

Arq. Alejandro Cáceres Partis
Elaboración, Fiscalización y Elección
de obras civiles.
Reg. Prof. N° 4046

AVENIDA NUESTRA SEÑORA DE LAS MERCEDES

1 P.B. Acolada
1.1 1:50

Palacete Municipal de la ciudad de Tava-i	
INF. DE OBRA	DIRECCIÓN: Avda Nuestra Señora de las Mercedes & Independencia Municipal Tava-i Casapapa
	SUP. DE TERREÑO: 800 m2
	SUP. A CONSTRUIR: 374 m2
	NOMBRE: Ing. Edgar Ibañ Roa
	NRO. PATENTE:
PROFESIONAL	NOMBRE: Arq. Alejandro Cáceres
	NRO. PATENTE:
	NOMBRE: Arq. Y. Jazmin Pereira
	NRO. PATENTE:
TÍTULO:	Planta Acotada Nivel 1
	ESC.: 1:50
	UNIDAD:
	NRO. DE LÁMINA: 1.1
	PROFESIONAL:
	PROFESIONAL:

NOMENCLATURA DE PUERTAS		NOMENCLATURA DE VENTANAS	
TIPO	CANTIDAD	TIPO	CANTIDAD
P1 0.80x2.10	18 UN	V1 1.90x2.10	4 UN
P2 0.90x2.10	3 UN	V2 2.10x2.10	2 UN
P3 0.80x2.10	1 UN	V3 3.45x2.10	2 UN
P4 0.90x2.10	1 UN	V4 1.10x1.00	1 UN
P5 1.85x2.40	1 UN	V5 1.80x4.90	1 UN
P6 0.90x2.10	2 UN	V6 2.85x2.10	4 UN
		V7 1.30x1.00	1 UN
		V8 0.60x0.60	4 UN
		V9 1.00x0.60	2 UN
		V10 1.85x2.10	1 UN
		V11 1.25x1.25	1 UN

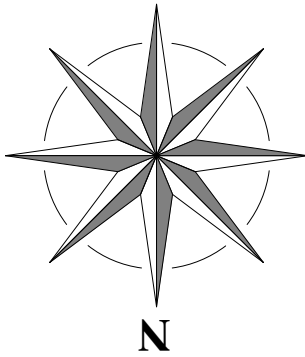

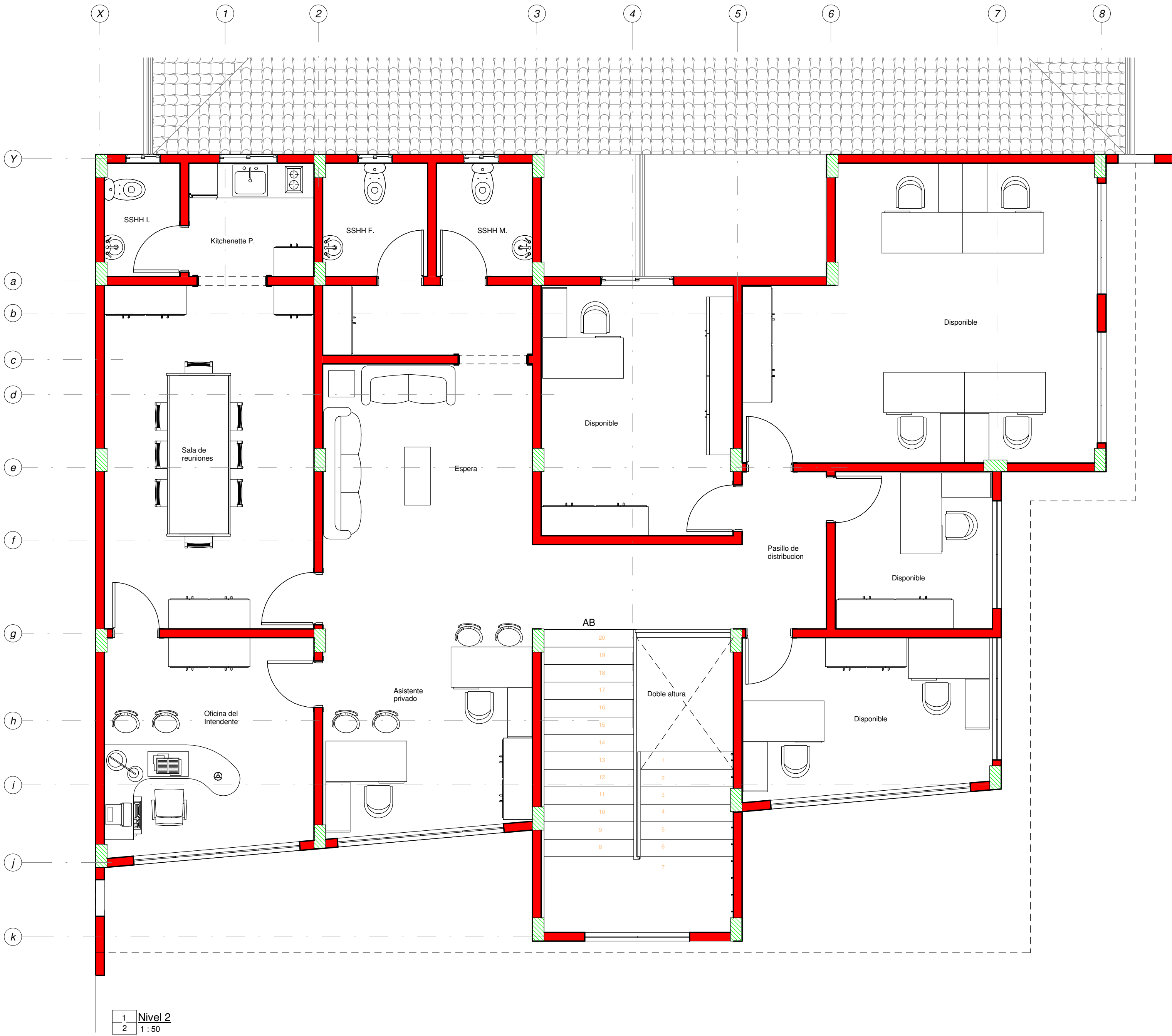

1 Nivel 2
2 1:50



2 P.A. Acotada
2 1:50

[Signature]

Arg. Alejandro Cáceres Parris
Elaboración, Fiscalización y Ejecución
de obras civiles.
Reg. Prof. N° 4048

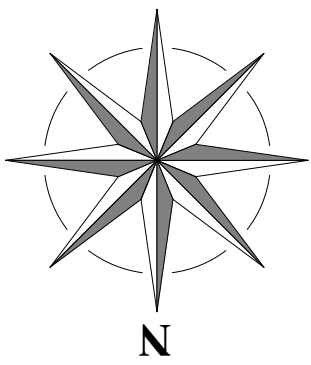

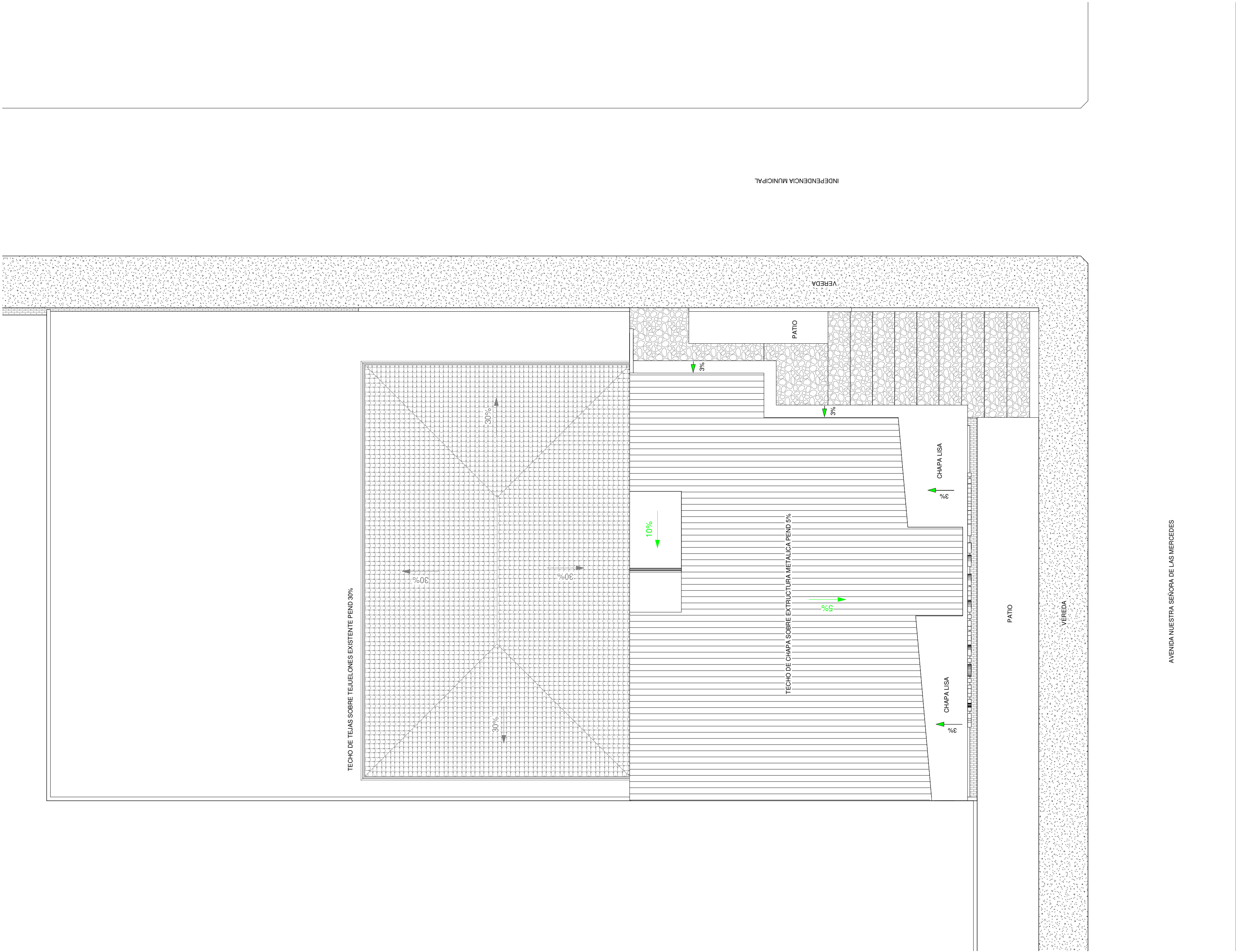

Palacete Municipal de la ciudad de Tava-i	
INF. DE OBRA	DIRECCIÓN: Avda Nuestra Señora de las Mercedes & Independencia Municipal Tava-i, Casapapa
	SUP. DEL TERRENO: 800 m²
	SUP. A CONSTRUIR: 374 m²
PROFESIONAL	NOMBRE: Ing. Edgar Ibañ Roa
	NRO. PATENTE:
	NOMBRE: Ing. Alejandro Cáceres
	NRO. PATENTE:
	NOMBRE: Arg. y Jazmin Pereira
	NRO. PATENTE:
TÍTULO:	Planta Equipada/Acotada Nivel 2
	ESC.: 1:50
	UNIDAD:
PROFESIONAL	PROFESIONAL
	NRO. DE LÁMINA: 2

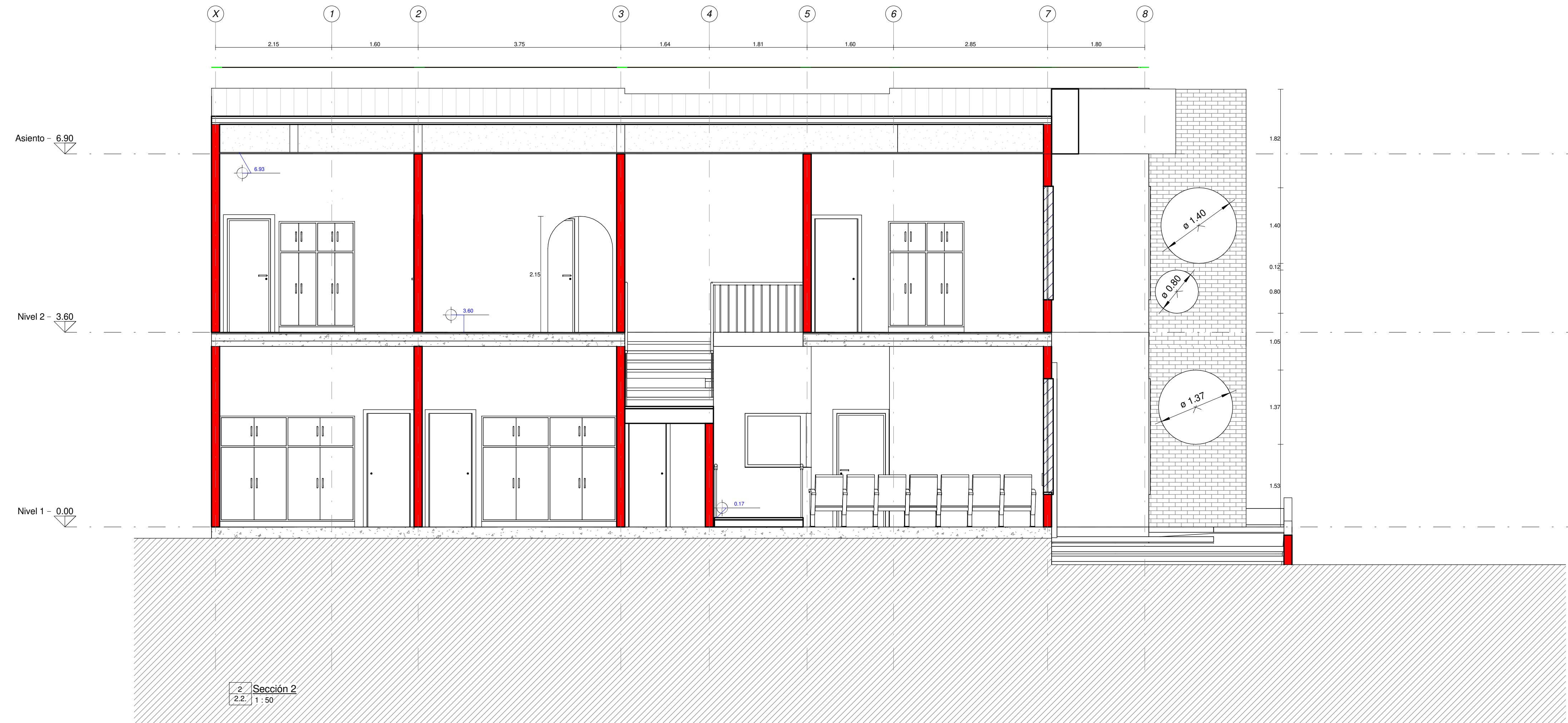
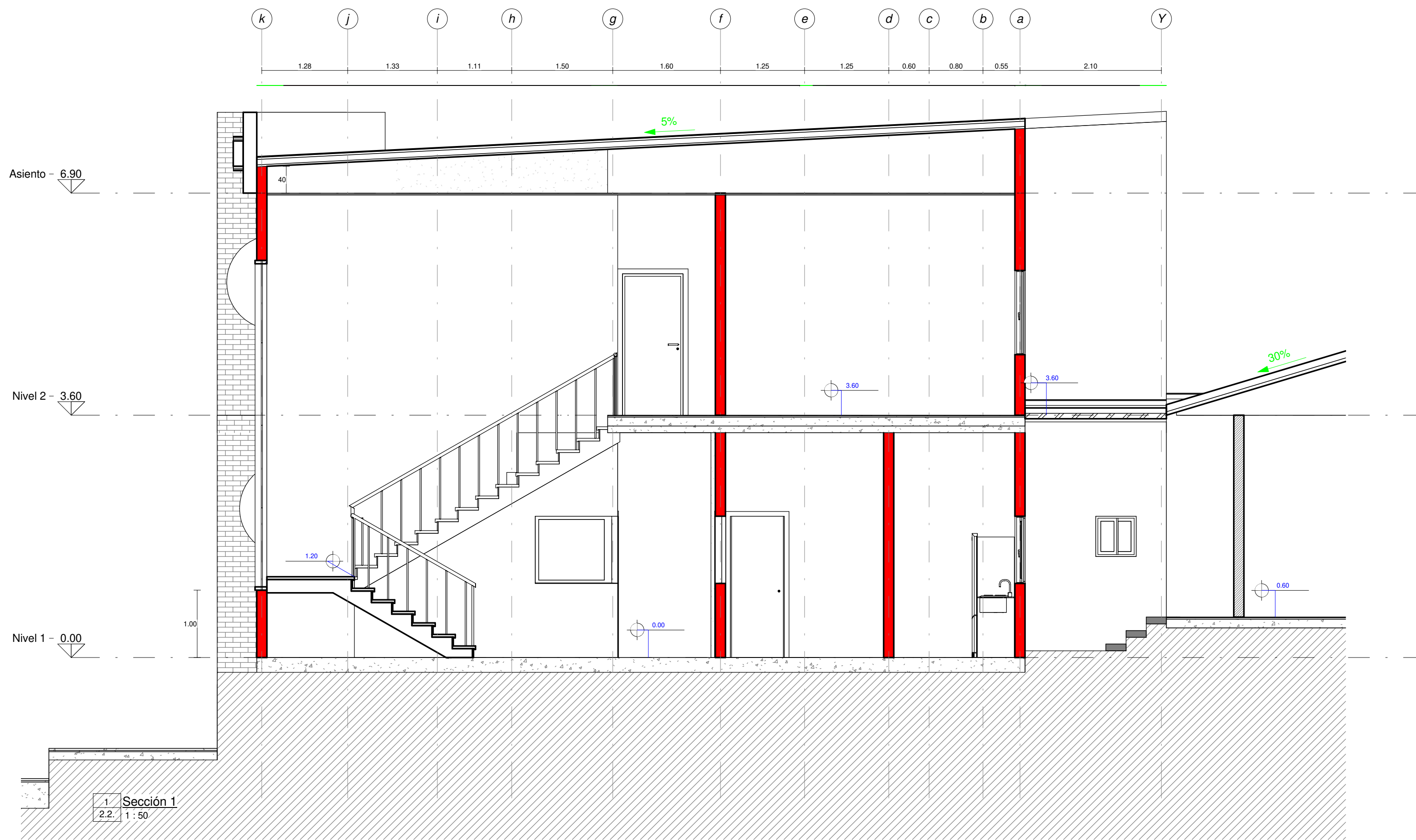

Arq.
Arq. Alejandro Cáceres Parris
Elaboración, Fiscalización y Ejecución
de obras civiles.
Reg. Prof. N° 4048

Palacete Municipal de la ciudad de Tava-i		
INF. DE OBRA	DIRECCIÓN: Avda Nuestra Señora de las Mercedes & Independencia Municipal Tava-i Caazapa	
	SUP. DEL TERRENO: 800 m2	
PROFESIONAL	SUP. A CONSTRUIR: 374 m2	
	NOMBRE: Ing. Edgar Iban Roa	
	NRO. PATENTE:	
	NOMBRE: Arq Alejandro Cáceres.	
	NRO. PATENTE:	
TÍTULO:	NOMBRE: Arq Y Jazmin Pereira.	
	NRO. PATENTE:	
TÍTULO: Planimetría General		ESC.: 1 : 100
UNIDAD:		NRO. DE LÁMINA: 2.2



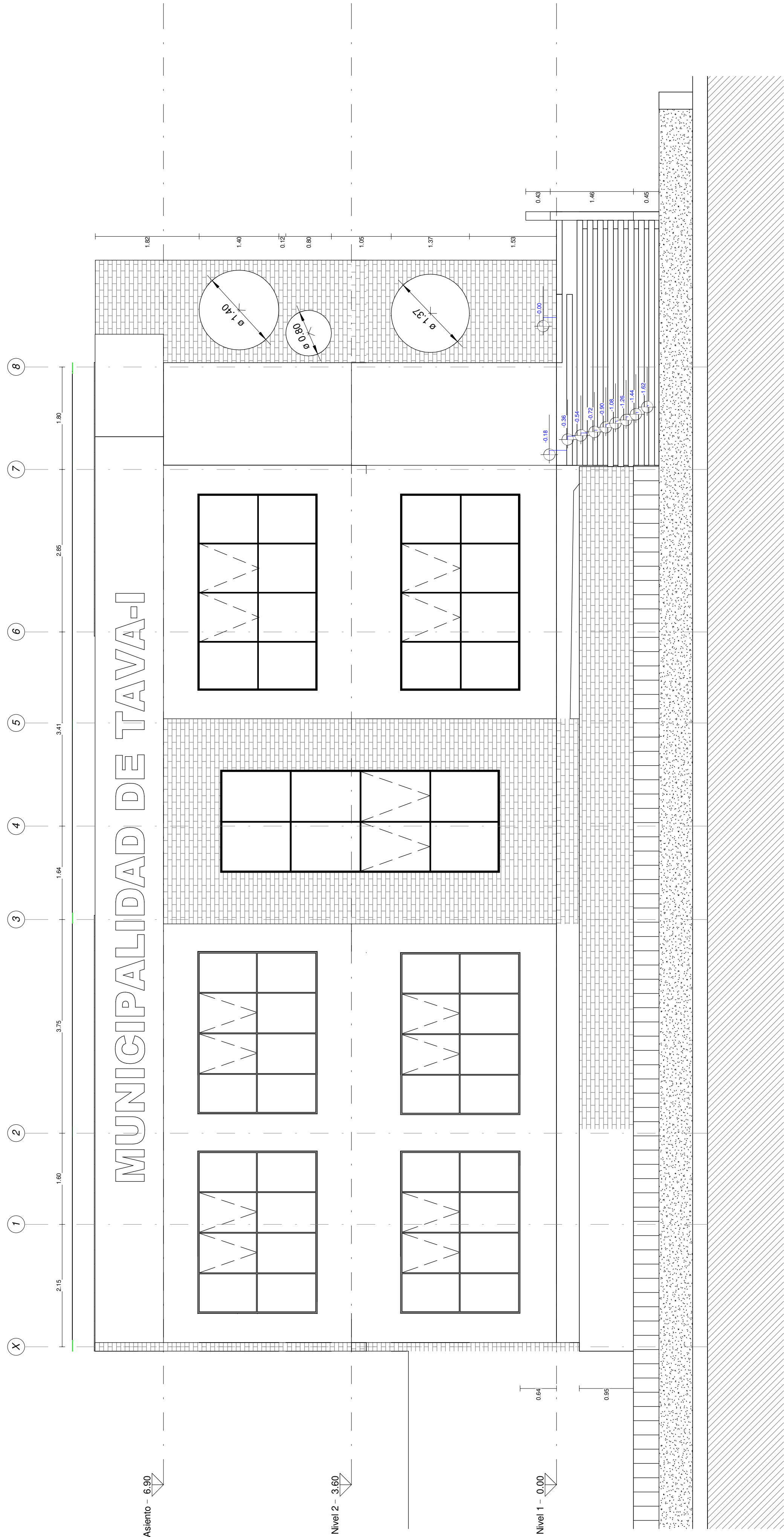

Arq. Alejandro Cáceres Parris
Elaboración, Fiscalización y Ejecución
de obras civiles.
Reg. Prof. N° 4048

Palacete Municipal de la ciudad de Tava-i		
INF. DE OBRA	DIRECCIÓN: Avda Nuestra Señora de las Mercedes & Independencia Municipal Tava-i Caazapa	
	SUP. DEL TERRENO: 800 m2	
	SUP. A CONSTRUIR: 374 m2	
PROFESIONAL	NOMBRE: Ing. Edgar Iban Roa	
	NRO. PATENTE:	
	NOMBRE: Arq Alejandro Cáceres.	
	NRO. PATENTE:	
	NOMBRE: Arq Y Jazmin Pereira.	
	NRO. PATENTE:	
TÍTULO: Seccion 1 - 2		ESC.: 1:50
UNIDAD:		NRO. DE LÁMINA: 2.2.
PROFESIONAL		PROFESIONAL

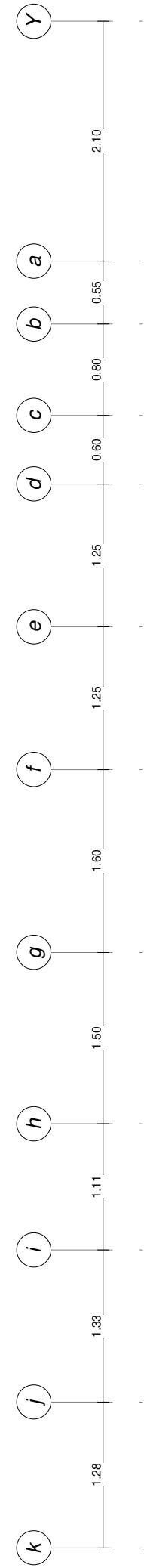

1 Fachada Norte
2.2. 1:50



2 Fachada Oeste
2.2. 1:50

Arq. Alejandro Cáceres Parris
Elaboración, Fiscalización y Ejecución
de obras civiles.
Reg. Prof. N° 4048

Palacete Municipal de la ciudad de Tava-i			
INF. DE OBRA	DIRECCIÓN: Avda Nuestra Señora de las Mercedes & Independencia Municipal Tava-i Caazapa		
	SUP. DEL TERRENO: 800 m2		
	SUP. A CONSTRUIR: 374 m2		
PROFESIONAL	NOMBRE: Ing. Edgar Iban Roa		
	NRO. PATENTE:		
	NOMBRE: Arq Alejandro Cáceres.		
	NRO. PATENTE:		
	NOMBRE: Arq Y Jazmin Pereira.		
	NRO. PATENTE:		
TÍTULO: Fachada Norte - Oeste			ESC.: 1:50
UNIDAD:			NRO. DE LÁMINA: 2.2..
PROFESIONAL		PROFESIONAL	



Arq. Alejandro Cáceres París
Elaboración, Fiscalización y Ejecución
de obras civiles.
Reg. Prof. N° 4046

1 Ins Eléctrica Nivel 1
2.3... 1 : 50

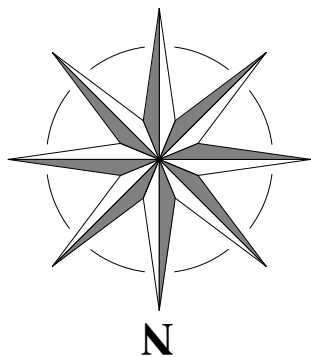

1 : 50
Leyenda 1

Referencias / Simbologías			
	Tablero principal / Internet		Registro acometida Eléctrica.
	Boca de lámpara colgante		Registro acometida Internet.
	Célula fotoeléctrica.		Registro.
	Enchufe de internet		Luz Led indirecta para solitario, con sensor, empotrado.
	Toma baja 0,35m (Schucko)		Evaporador (potencia indicada)
	Toma alta 1,15m (Schucko)		Compresor (potencia indicada)
	Toma media 0,35m (EuroAmericana-Schucko)		Luz Led indirecta, con sensor, empotrado.
	Toma media 1,15m (EuroAmericana-Schucko)		
	Interruptor simple		
	Línea Baja		

Políclínica Municipal de la ciudad de Tovar-i			
INF. DE OBRA		DIRECCIÓN: Avda Nuestra Señora de las Mercedes & Independencia Municipal Tovar-i, Casapara	
SUP. DEL TERRENO: 800 m2		SUP. A CONSTRUIR: 374 m2	
NOMBRE: Ing. Edgar Ibañ Roa		NRO. PATENTE:	
NOMBRE: Arq. Alejandro Cáceres		NRO. PATENTE:	
NOMBRE: Arq. Y Jazmin Pereira		NRO. PATENTE:	
TÍTULO:		ESC.: 1 : 50	
Instalación Eléctrica Nivel 1		UNIDAD:	
PROFESIONAL		NRO. DE LÁMINA: 2.3.	



1 Inst Eléctrica Nivel 2
2.4 1 : 50

[Handwritten signature]

Arg. Alejandro Cáceres Paris
Elaboración, Fiscalización y Ejecución
de obras civiles.
Reg. Prof. N° 4048

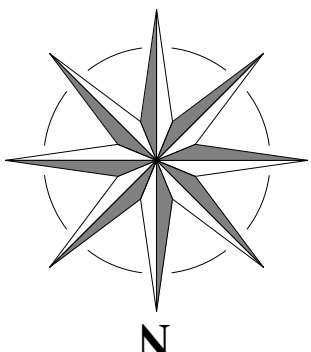

1
1 : 50

Referencias / Simbologías			
	Tablero principal / Internet		Registro acometida Eléctrica.
	Boca de lámpara colgante		Registro acometida Internet.
	Celula fotoeléctrica.		Registro.
	Toma baja 0,35m (Schucko)		Luz Led indirecta para solitario, con sensor, empotrado.
	Toma alta 1,15m (Schucko)		Evaporador (potencia indicada)
	Toma media 0,35m (EuroAmericana-Schucko)		Compresor (potencia indicada)
	Toma media 1,15m (EuroAmericana-Schucko)		Luz Led indirecta, con sensor, empotrado.
	Interruptor simple		
	Línea Baja		

Palacete Municipal de la ciudad de Tava-i			
INF. DE OBRA	DIRECCION: Avda Nuestra Señora de las Mercedes 8, Independencia Municipal Tava-i, Casapapa		
	SUP. DEL TERRENO: 800 m2		
PROFESIONAL	SUP. A CONSTRUIR: 374 m2		
	NOMBRE: Ing. Edgar Iban Roa		
	NRO. PATENTE:		
	NOMBRE: Arg. Alejandro Cáceres		
	NRO. PATENTE:		
TÍTULO:	NOMBRE: Arg. y Jazmin Pereira.		
	NRO. PATENTE:		
Instalación Eléctrica Nivel 2		ESC.: 1 : 50	UNIDAD:
PROFESIONAL		NRO. DE LÁMINA: 2.4	

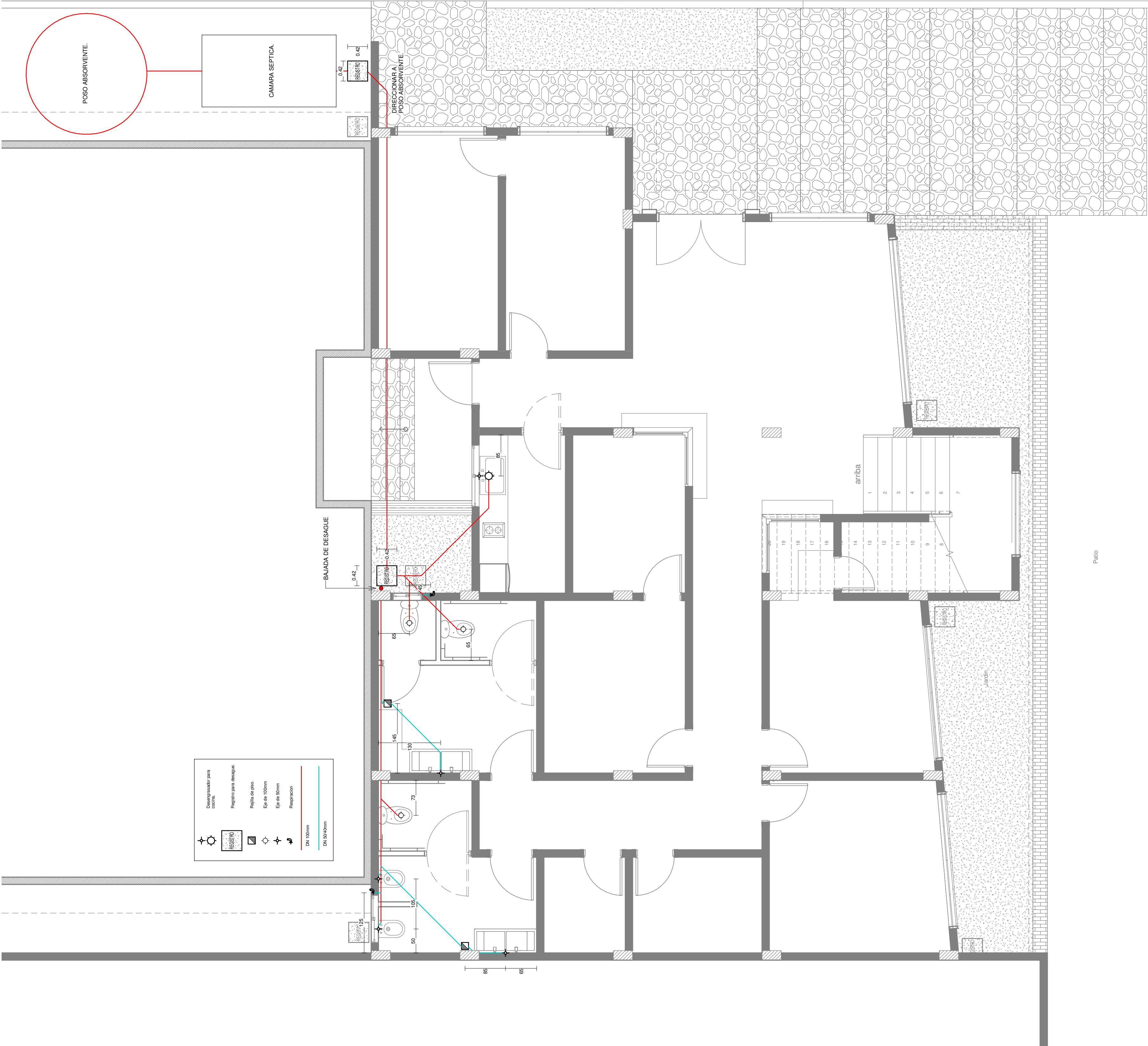

[Signature]
Arq. Alejandro Cáceres Parris
Elaboración, Fiscalización y Ejecución
de obras civiles.
Reg. Prof. N° 4048

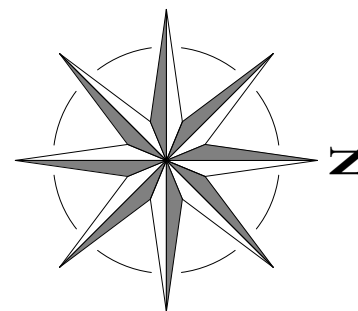

1. Inst. de desague nivel 1
2.5 1:50

Palacete Municipal de la ciudad de Tava-i		
INF. DE OBRA	DIRECCIÓN: Avda Nuestra Señora de las Mercedes & Independencia Municipal Tava-i Caazapa	
	SUP. DEL TERRENO: 800 m2	
PROFESIONAL	SUP. A CONSTRUIR: 374 m2	
	NOMBRE: Ing. Edgar Iban Roa	
	NRO. PATENTE:	
	NOMBRE: Arq Alejandro Cáceres.	
	NRO. PATENTE:	
TÍTULO:	NOMBRE: Arq Y Jazmin Pereira.	
	NRO. PATENTE:	
Instalacion de Desague Nivel 1		ESC.: 1:50
		UNIDAD:
		NRO. DE LÁMINA: 2,5

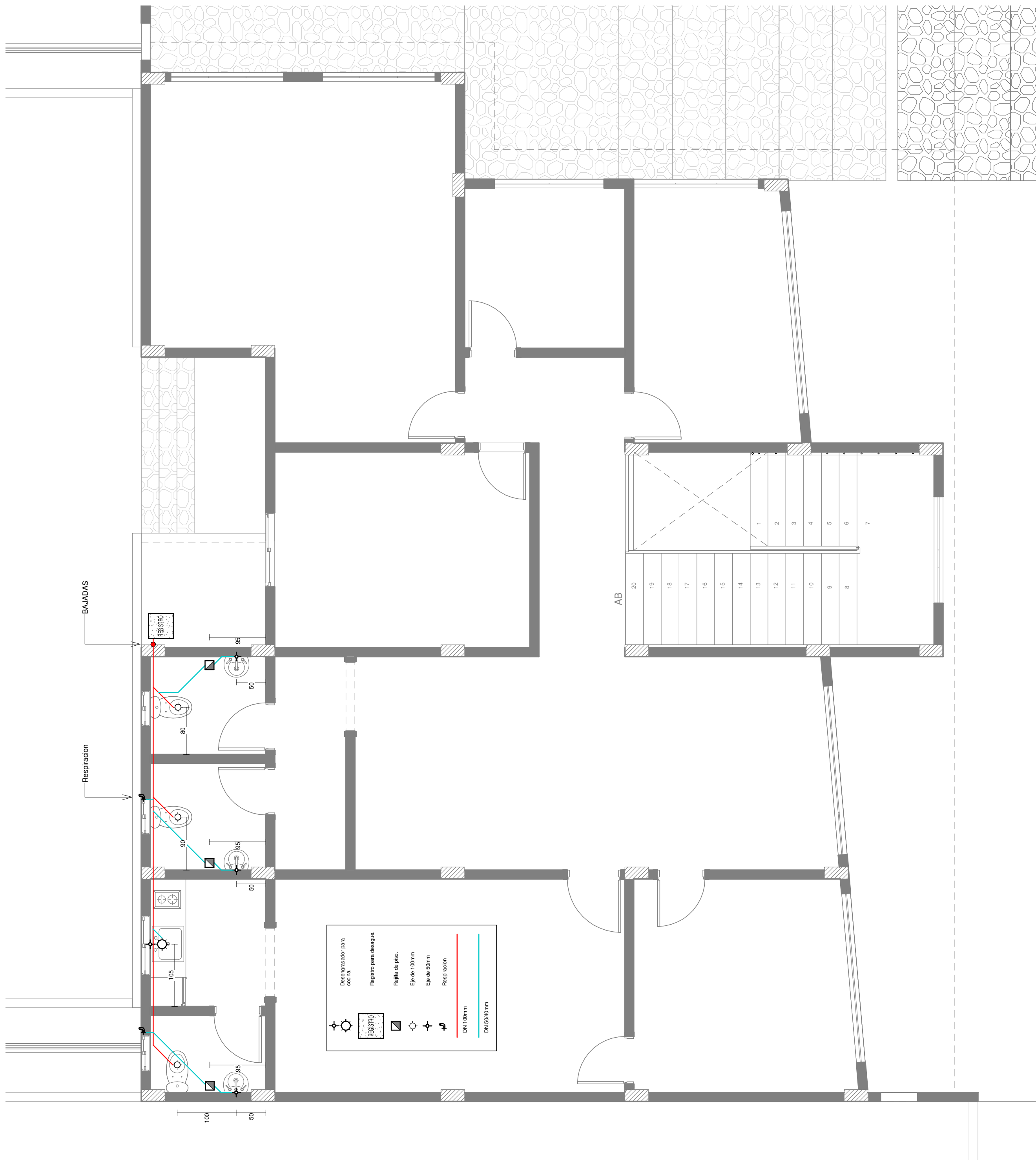

1 Instalación de Desague Nivel 2
2,6 1 : 50

Handwritten signature of Alejandro Cáceres Parris

Arq. Alejandro Cáceres Parris
Elaboración, Fiscalización y Ejecución
de obras civiles.
Reg. Prof. N° 4048

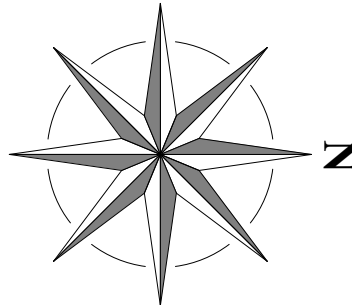

Palacete Municipal de la ciudad de Tava-i			
INF. DE OBRA	DIRECCIÓN: Avda Nuestra Señora de las Mercedes & Independencia Municipal Tava-i Caazapa		
	SUP. DEL TERRENO: 800 m2		
	SUP. A CONSTRUIR: 374 m2		
PROFESIONAL	NOMBRE: Ing. Edgar Iban Roa		
	NRO. PATENTE:		
	NOMBRE: Arq Alejandro Cáceres.		
	NRO. PATENTE:		
	NOMBRE: Arq Y Jazmin Pereira.		
TÍTULO:	NRO. PATENTE:		
	Instalación de Desague Nivel 2		ESC.: 1 : 50
			UNIDAD:
PROFESIONAL	PROFESIONAL	NRO. DE LÁMINA: 2,6	

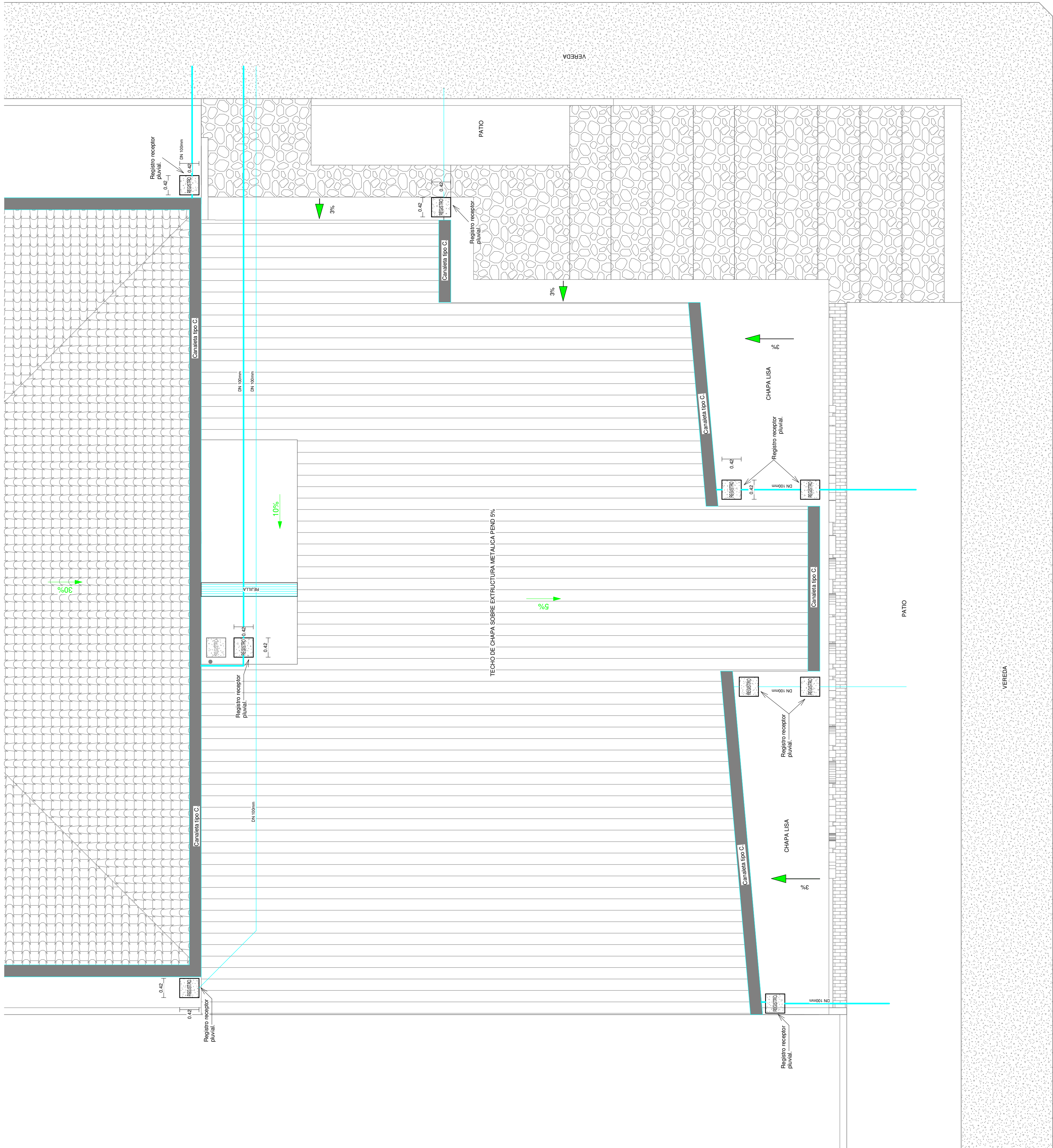

1 Desague pluvial
2.7 1:50

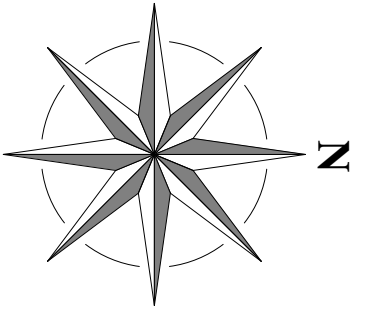

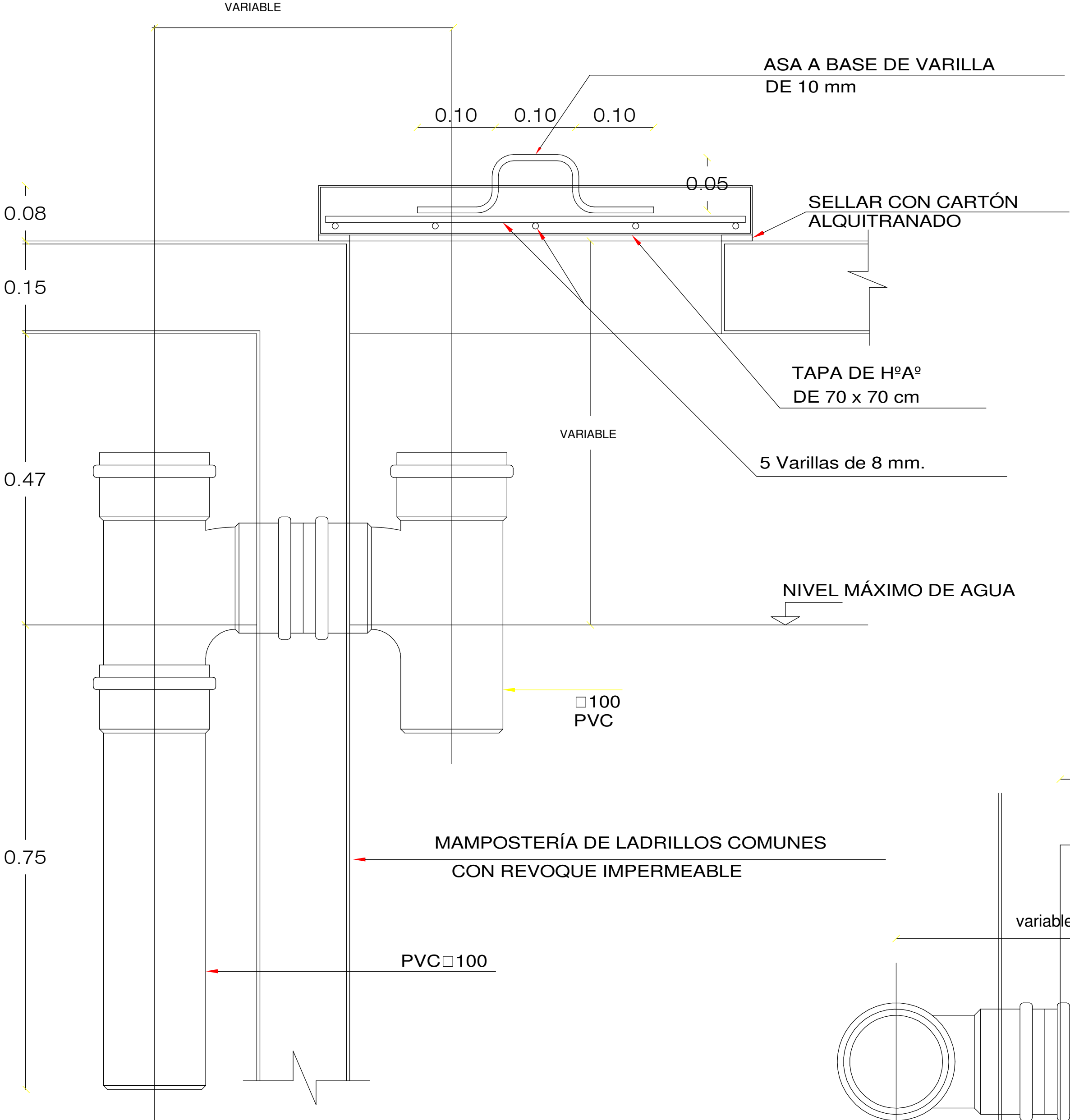

Arq. Alejandro Cáceres Parris
Elaboración, Fiscalización y Ejecución
de obras civiles.
Reg. Prof. N° 4048

Palacete Municipal de la ciudad de Tava-i		
INF. DE OBRA	DIRECCIÓN:	Avda Nuestra Señora de las Mercedes & Independencia Municipal Tava-i Caazapa
	SUP. DEL TERRENO:	800 m2
	SUP. A CONSTRUIR:	374 m2
PROFESIONAL	NOMBRE:	Ing. Edgar Iban Roa
	NRO. PATENTE:	
	NOMBRE:	Arq Alejandro Cáceres.
	NRO. PATENTE:	
	NOMBRE:	Arq Y Jazmin Pereira.
	NRO. PATENTE:	
TÍTULO: Inst de Desague pluvial		ESC.: 1:50
UNIDAD:		
NRO. DE LÁMINA:		2.7

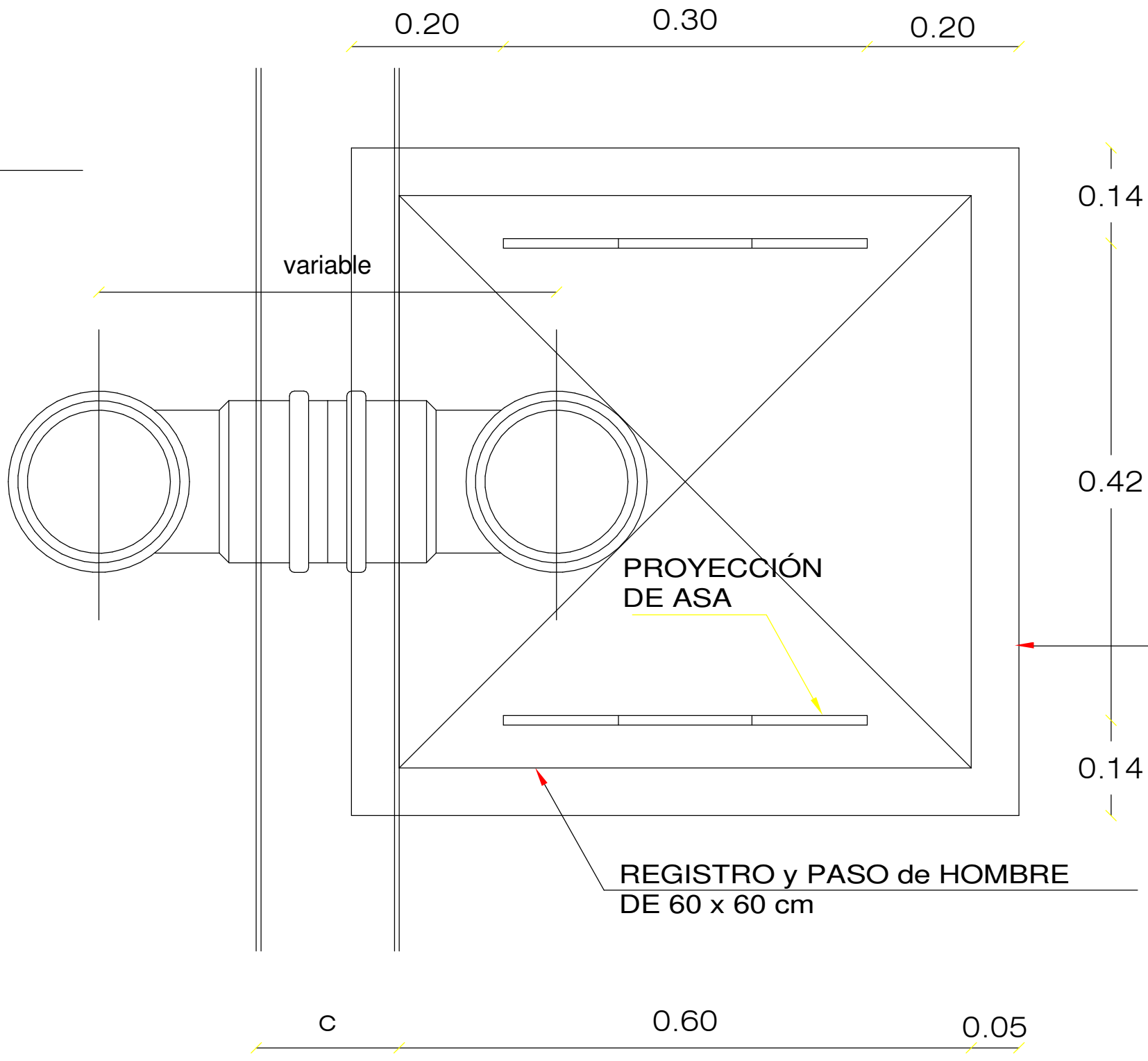

DETALLE B
CONEXIÓN DE PVC
Esc.:.....1:10



DETALLE A
REGISTRO Y CONEXIÓN
Esc.:.....1:10

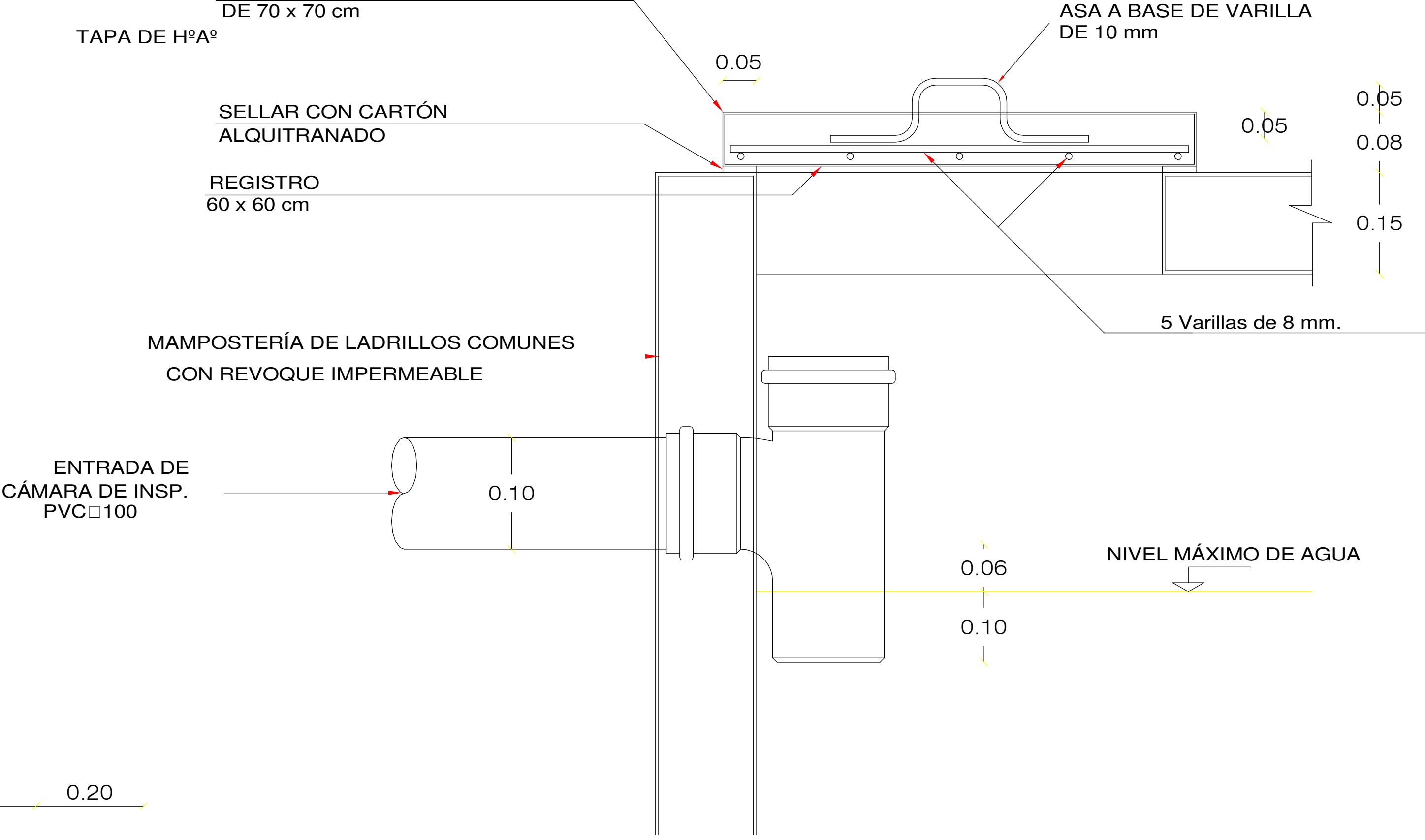

DETALLE C
ENTRADA DE CÁMARA DE
INSPECCIÓN
Esc.:.....1:10

DETALLE DE CÁMARA SÉPTICA
Esc.:.....1:50

Arq. Alejandro Cáceres Parris
Elaboración, Fiscalización y Ejecución
de obras civiles.
Reg. Prof. N° 4048

Palacete Municipal de la ciudad de Tava-i		
INF. DE OBRA	DIRECCIÓN:	Avda Nuestra Señora de las Mercedes & Independencia Municipal Tava-i Caazapa
	SUP. DEL TERRENO:	800 m2
	SUP. A CONSTRUIR:	374 m2
PROFESIONAL	NOMBRE:	Ing. Edgar Iban Roa
	NRO. PATENTE:	
	NOMBRE:	Arq Alejandro Cáceres.
	NRO. PATENTE:	
	NOMBRE:	Arq Y Jazmin Pereira.
	NRO. PATENTE:	
TÍTULO: Detalle de Camara Septica		ESC.: 1:50
		UNIDAD:
		NRO. DE LÁMINA: 2,8

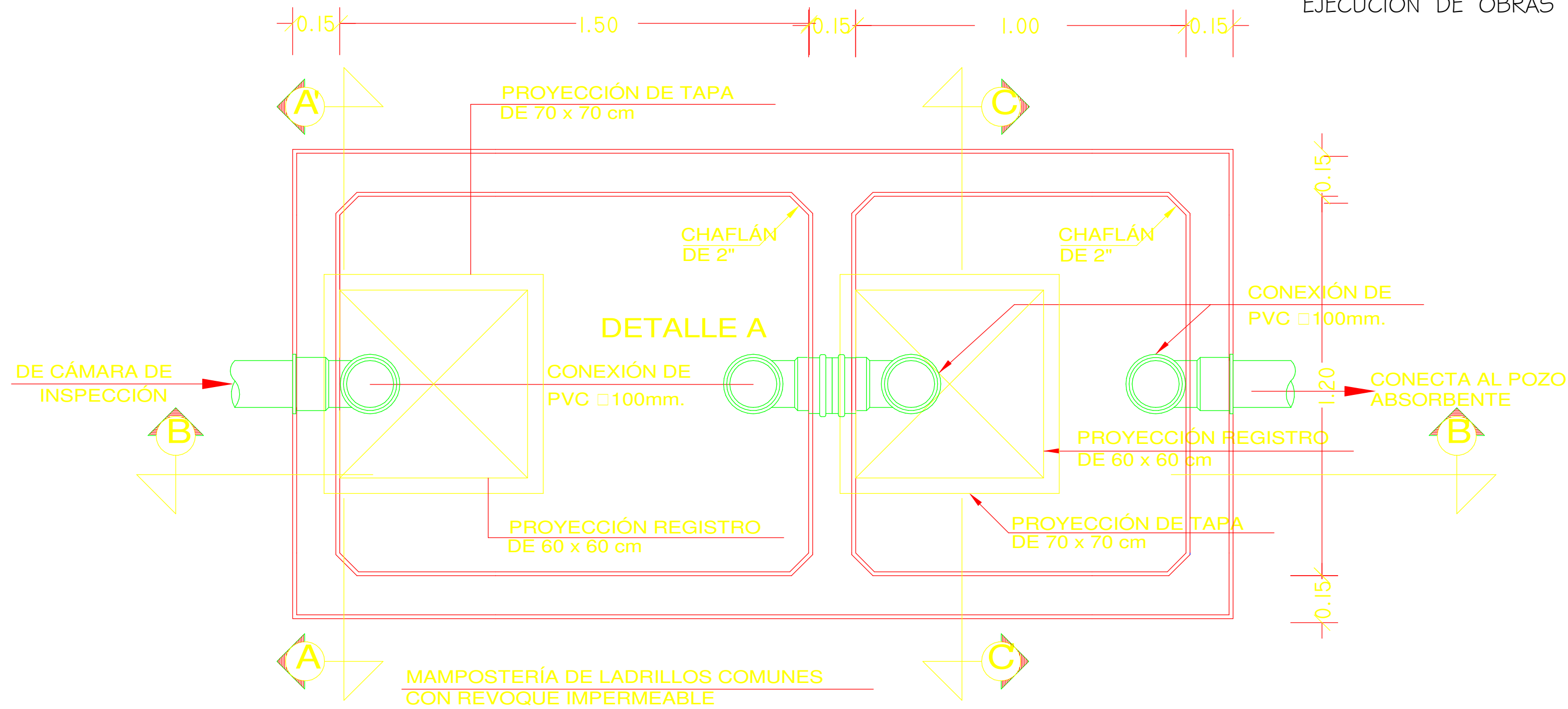

Planta Acotada
Esc.:.....1:25

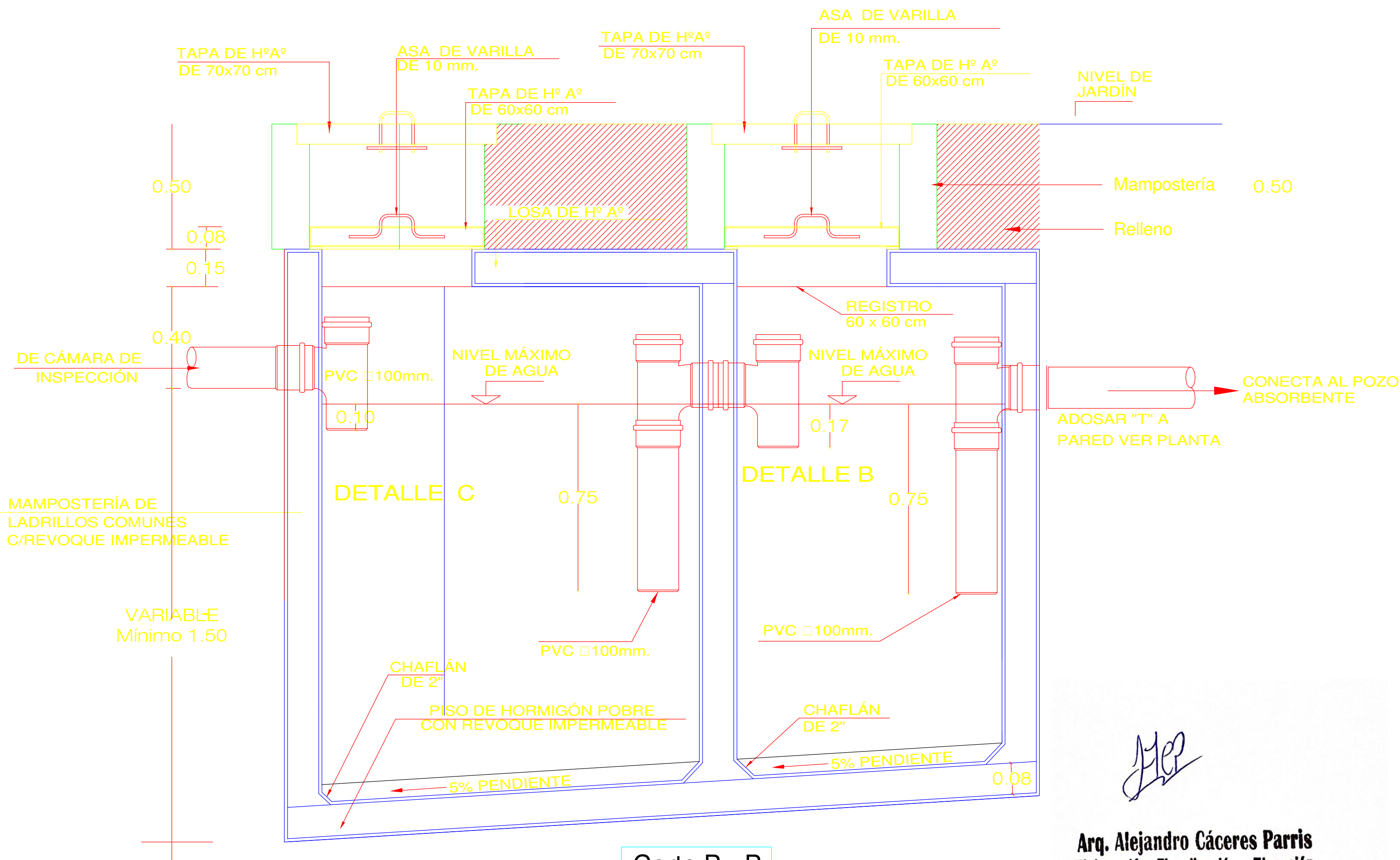

Corte B - B
Esc.:....1:25

DETALLE DE CÁMARA
SÉPTICA
Esc.:.....1:25

Arq. Alejandro Cáceres Parris
Elaboración, Fiscalización y Ejecución
de obras civiles.
Reg. Prof. N° 4048

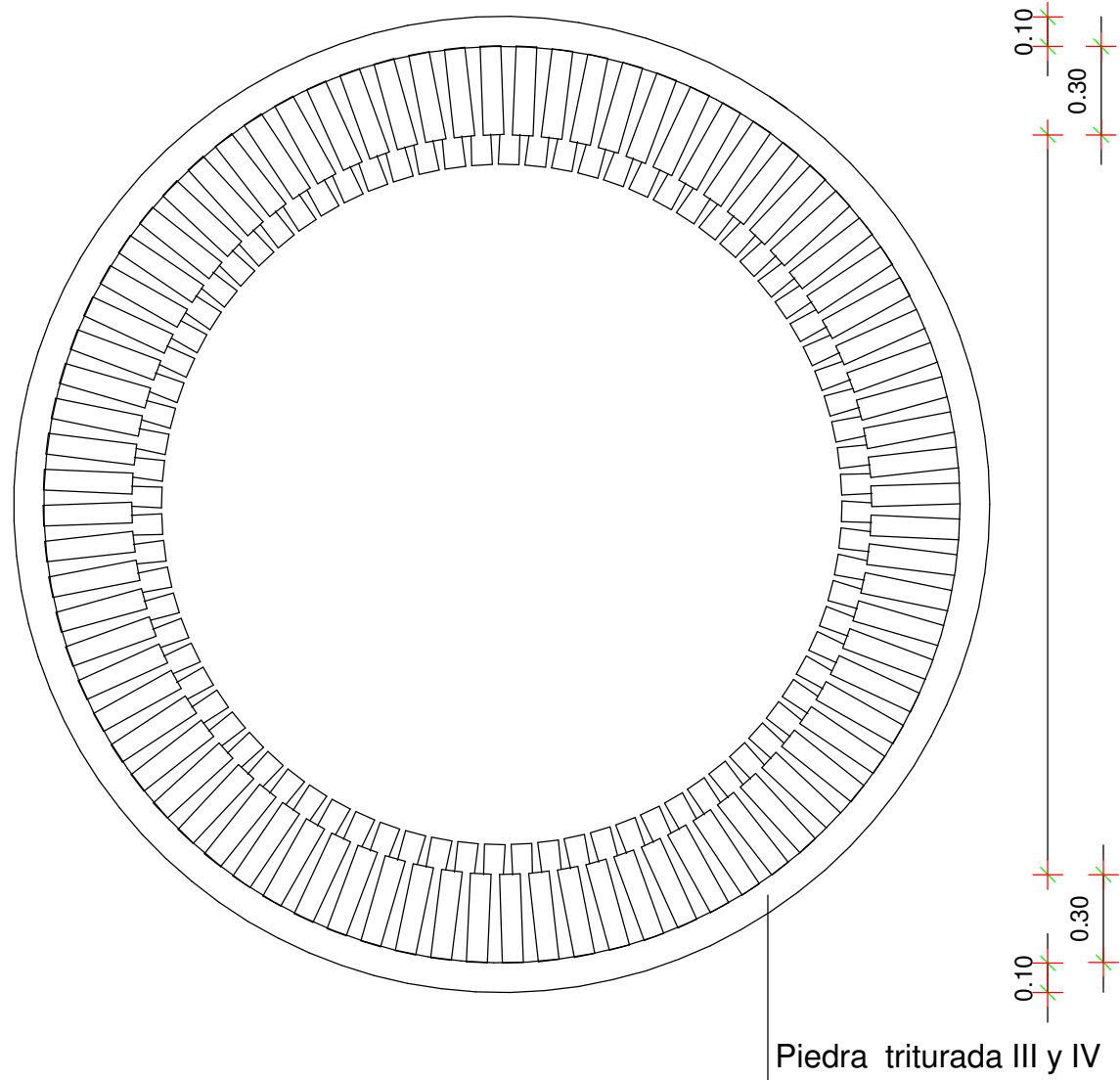

Planta
Esc.:.....1:50

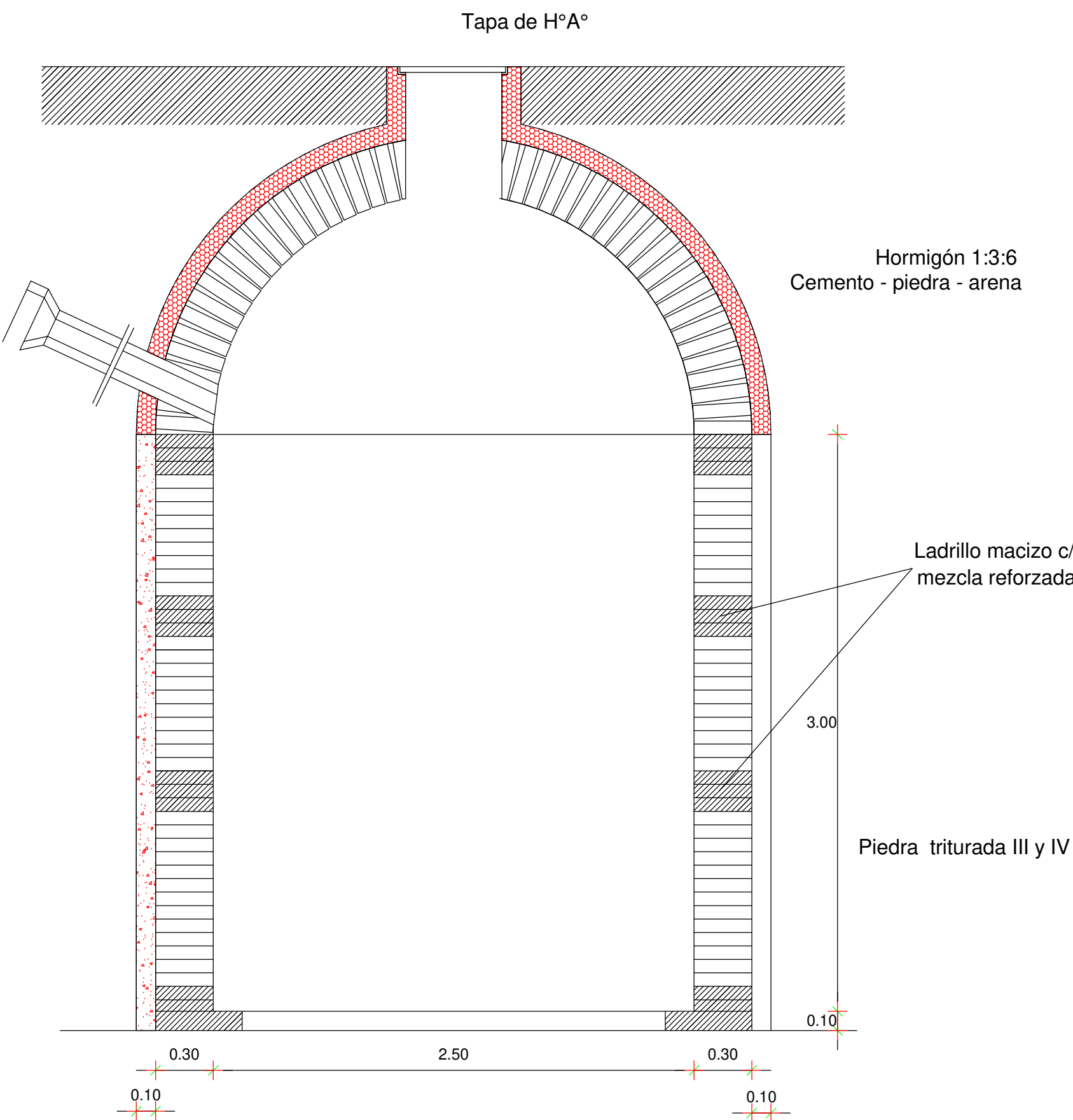

Corte
Esc.:.....1:50

DETALLE DE POZO ABSORBENTE
Esc.:.....1:50

Palacete Municipal de la ciudad de Tava-i			
INF. DE OBRA	DIRECCIÓN: Avda Nuestra Señora de las Mercedes & Independencia Municipal Tava-i Caazapa		
	SUP. DEL TERRENO: 800 m2		
	SUP. A CONSTRUIR: 374 m2		
PROFESIONAL	NOMBRE: Ing. Edgar Iban Roa		
	NRO. PATENTE:		
	NOMBRE: Arq Alejandro Cáceres.		
	NRO. PATENTE:		
	NOMBRE: Arq Y Jazmin Pereira.		
TÍTULO:	Detalle de pozo absorbente.		ESC.: 1:50
	UNIDAD:		NRO. DE LÁMINA: 2,9
	PROFESIONAL		PROFESIONAL

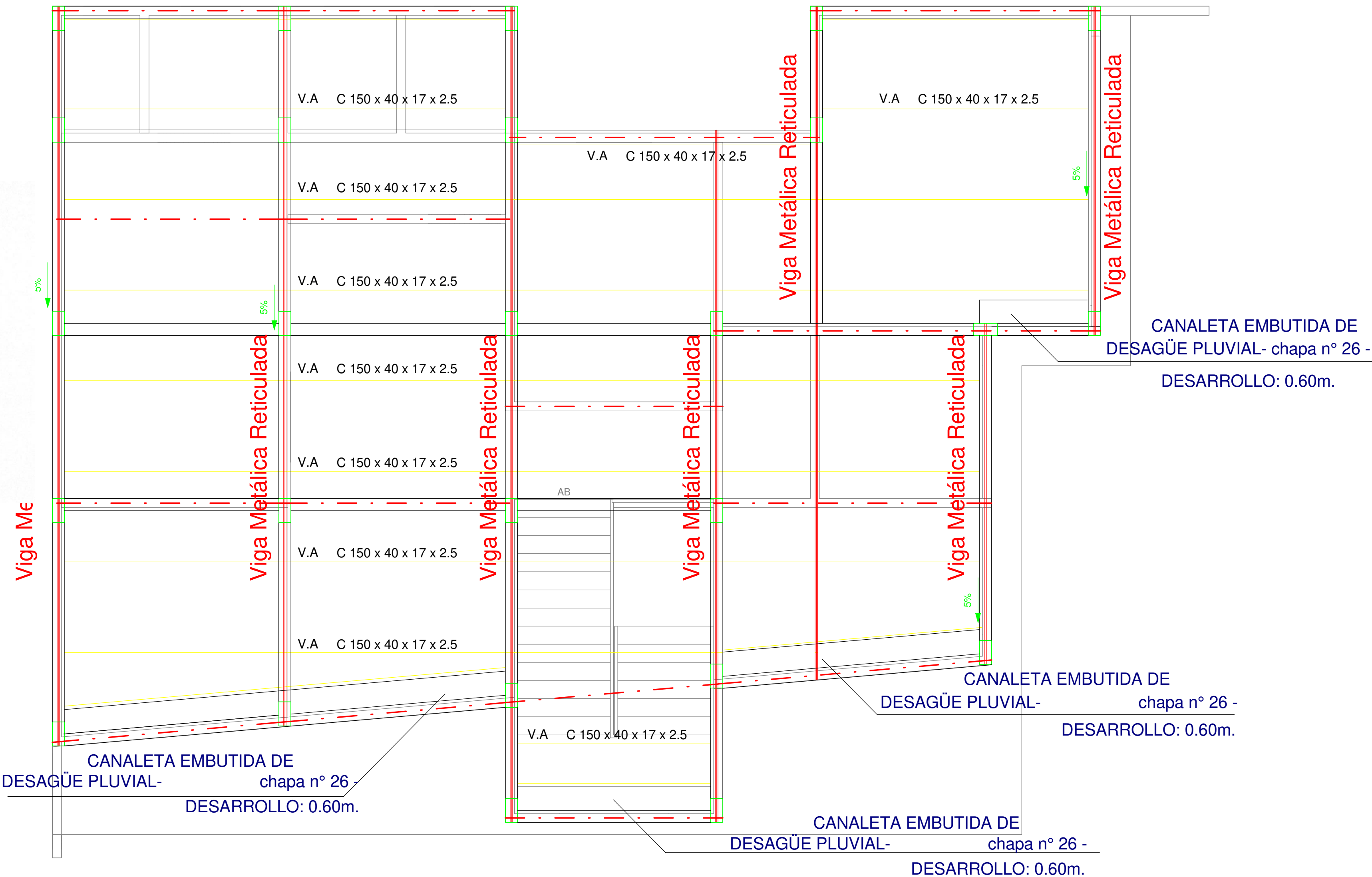
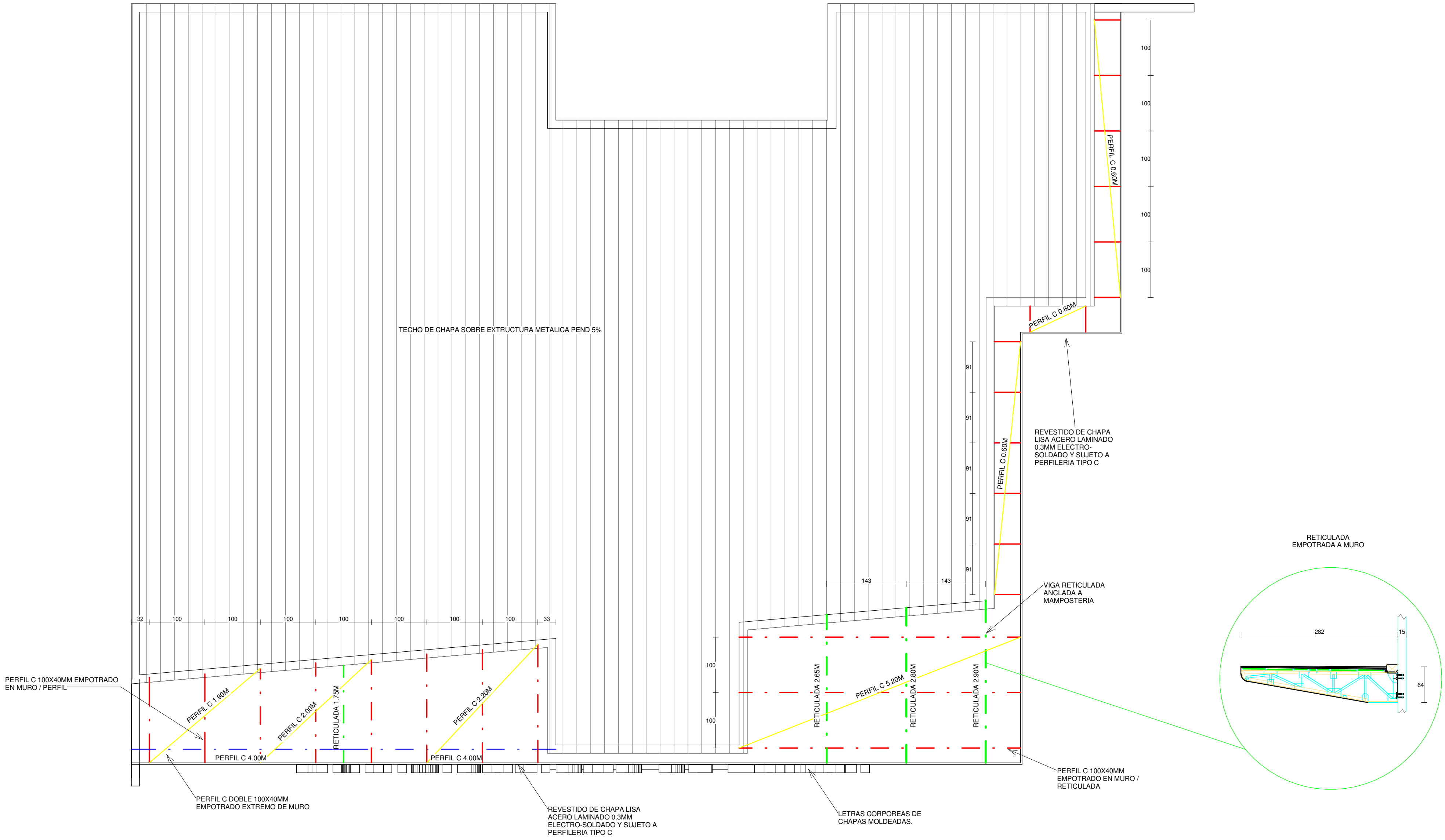

Arg. Alejandro Cáceres Paris
Elaboración, Fiscalización y Elección
de obras civiles.
Reg. Prof. N° 4048

AB

Palacete Municipal de la ciudad de Tovu-i	
INF. DE OBRA	DIRECCION: Avda Nuestra Señora de las Mercedes 8 Independencia Municipal Tovu-i Casapaya
	SUP. DEL TERRENO: 800 m2
	SUP. A CONSTRUIR: 374 m2
	NOMBRE: Ing. Edgar Iban Roa
	NRO. PATENTE:
	NOMBRE: Arg. Alejandro Cáceres
	NRO. PATENTE:
	NOMBRE: Arg. Y Jazmin Pereira
	NRO. PATENTE:
TÍTULO:	Estructura de Techo
	ESC.: 1:50
	UNIDAD:
	NRO. DE LAMINA: 2.10

VENTANA 1 - OSCILANTE/FIJO DOBLE DE BLINDEX

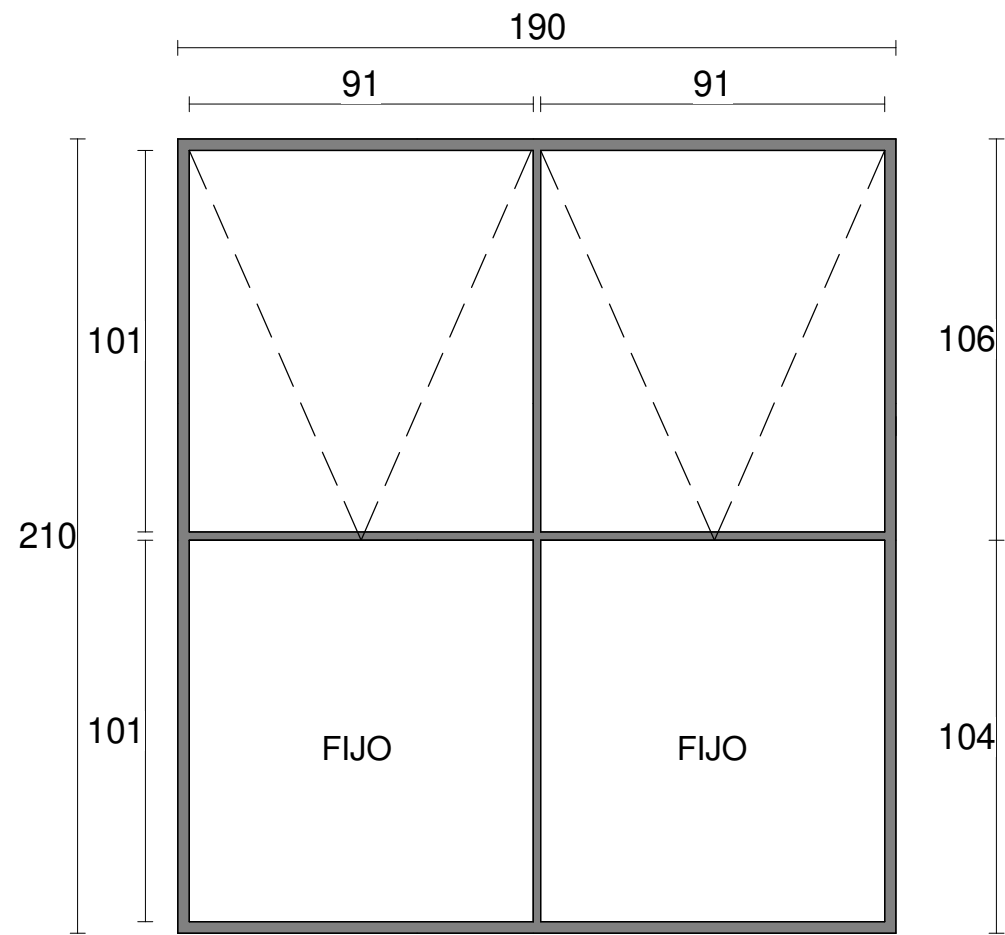

2 v1
2.11 1:20

VENTANA 2 - OSCILANTE/FIJO DOBLE DE BLINDEX

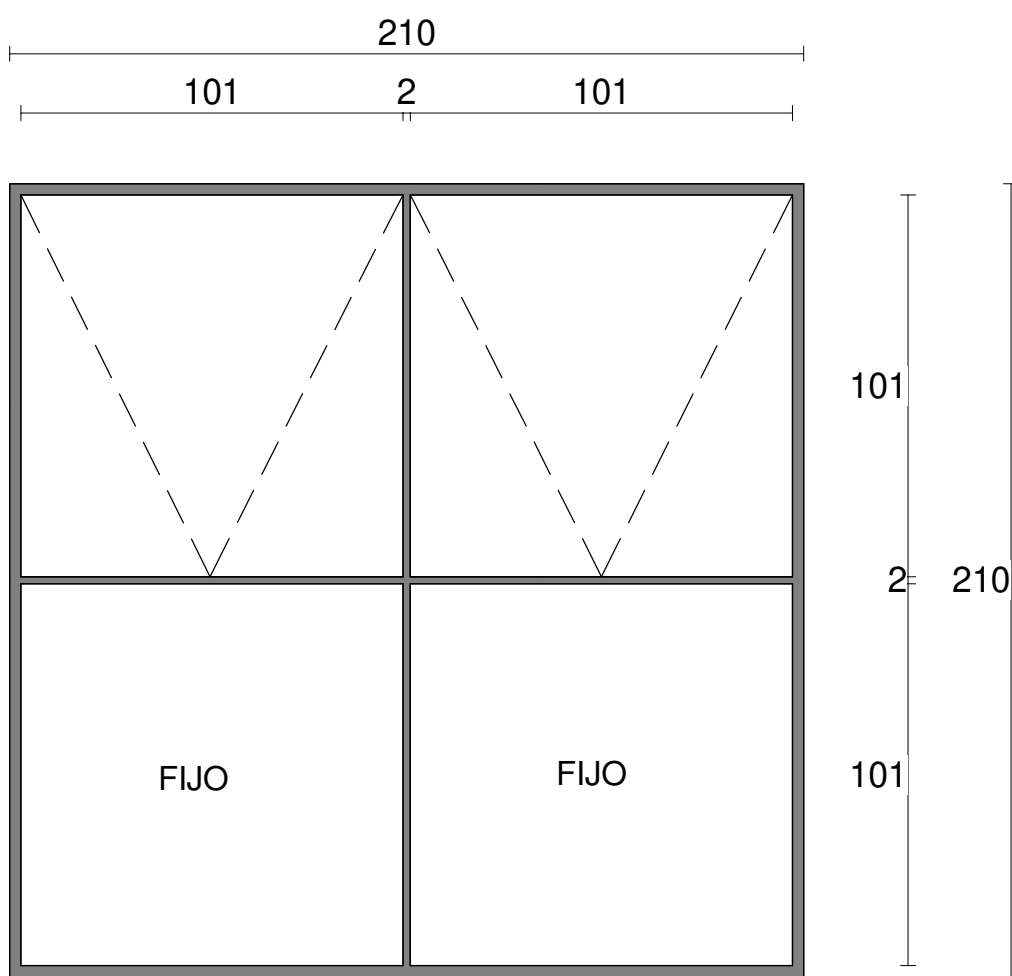

3 v2
2.11 1:20

VENTANA 3 - OSCILANTE/FIJO DOBLE DE BLINDEX

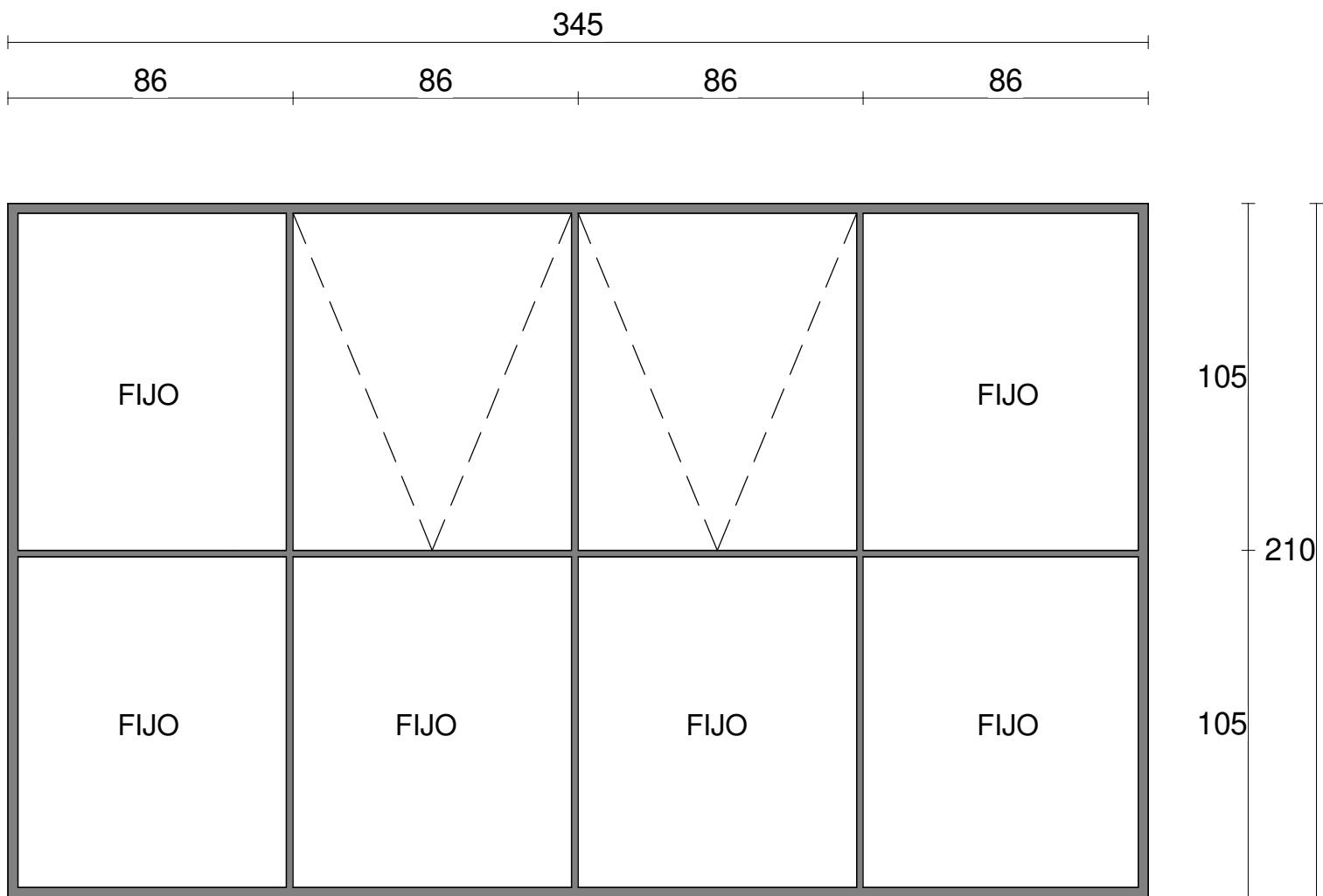

4 v3
2.11 1:20

VENTANA 5 - OSCILANTE/FIJO DOBLE DE BLINDEX

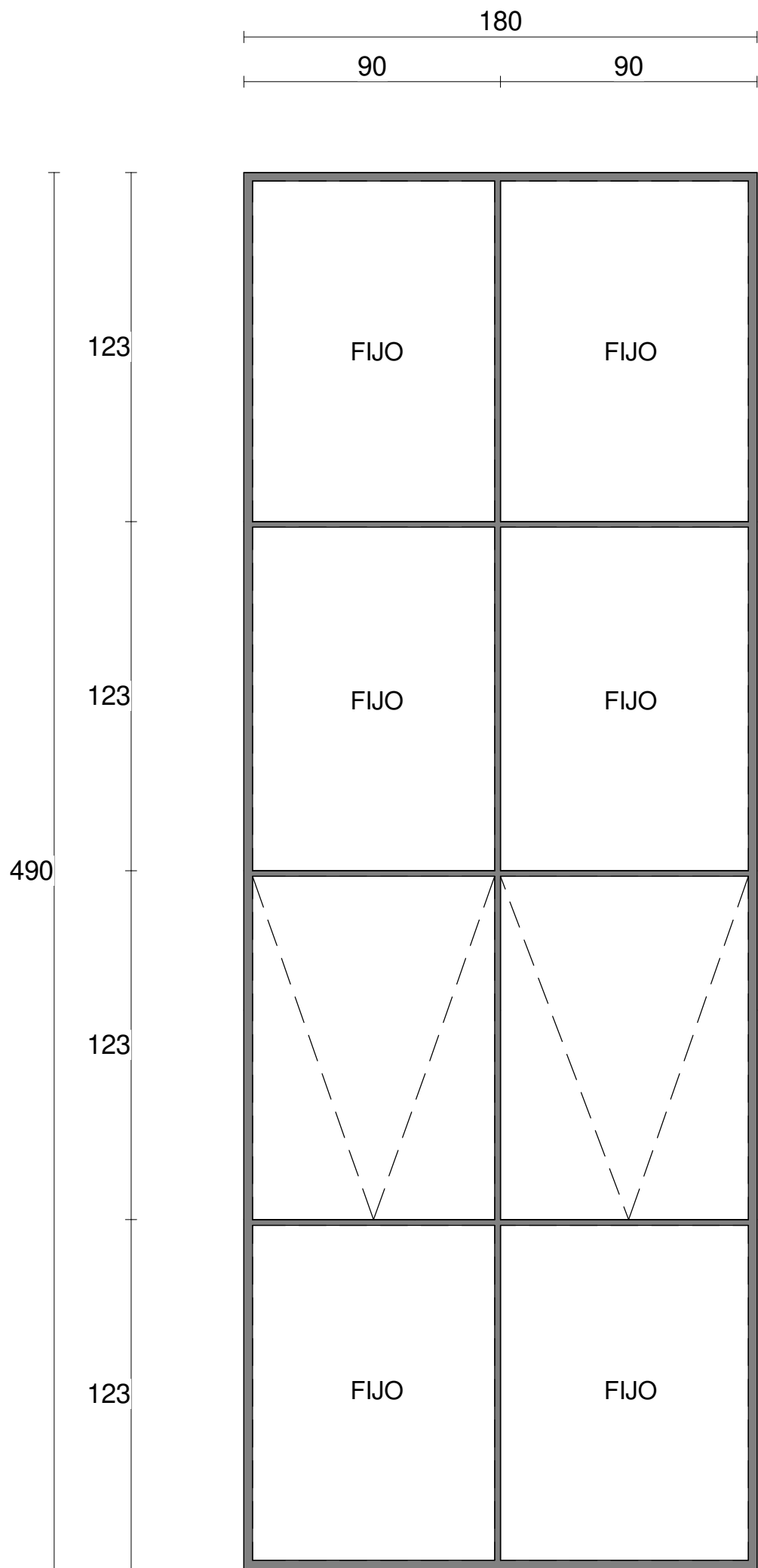

5 v5
2.11 1:20

VENTANA 4 - ESQUINERO FIJO DE BLINDEX

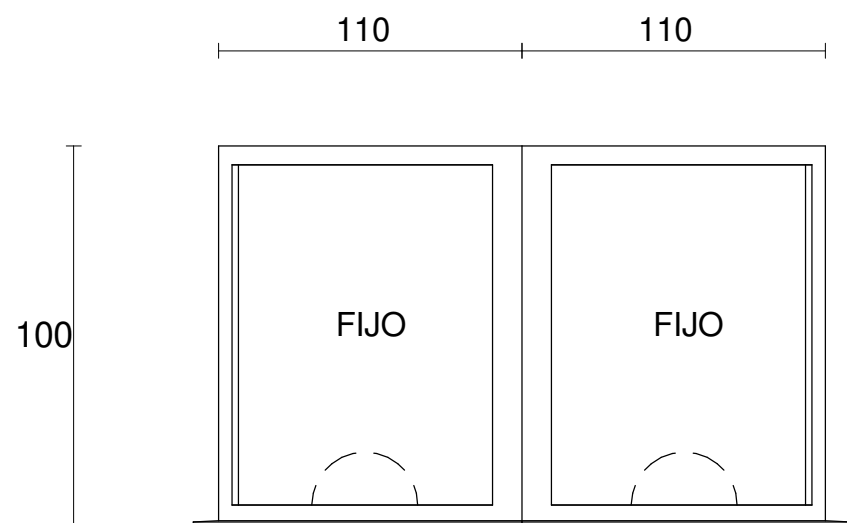

11 v4
2.11 1:20

VENTANA 6 - OSCILANTE/FIJO DOBLE DE BLINDEX

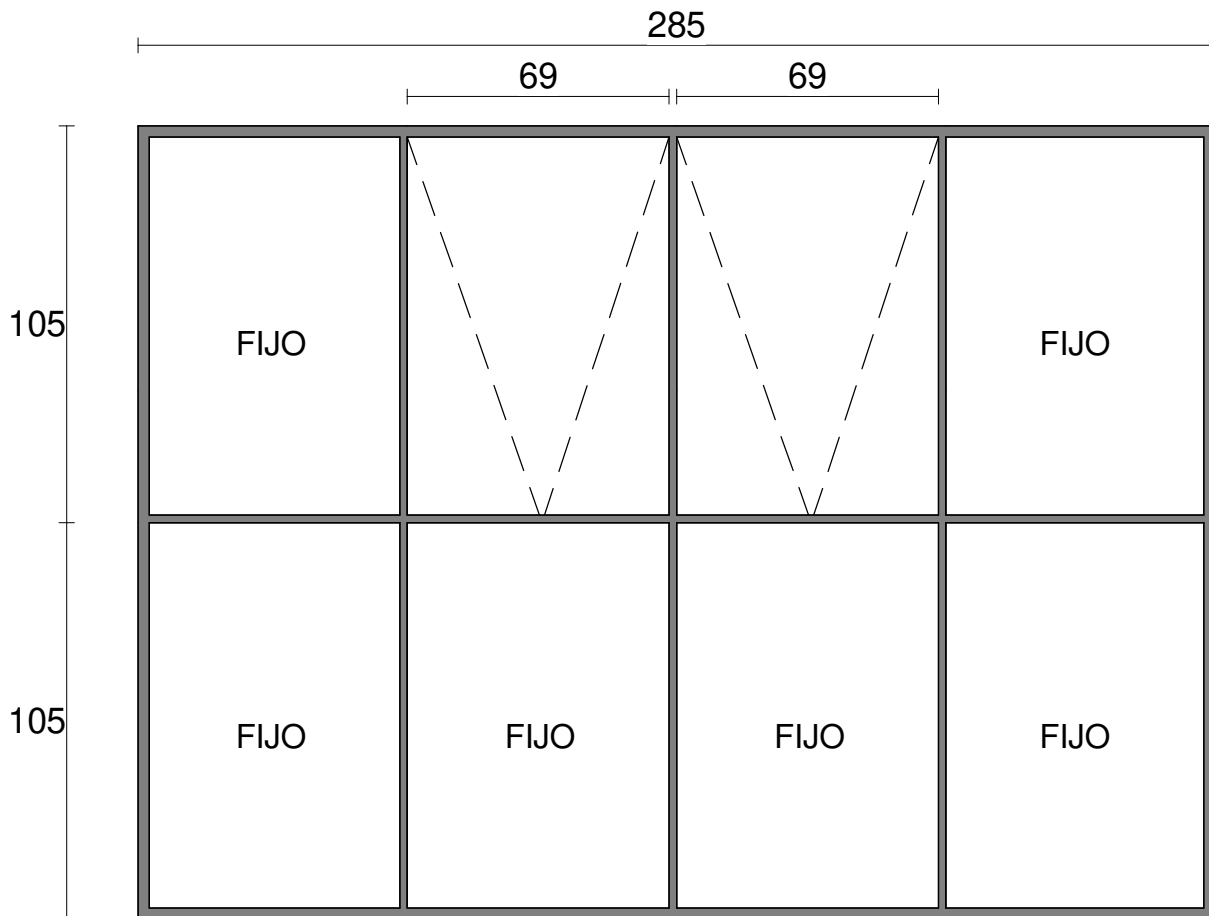

1 v6
2.11 1:20

VENTANA 7 - CORREDIZA DE BLINDEX

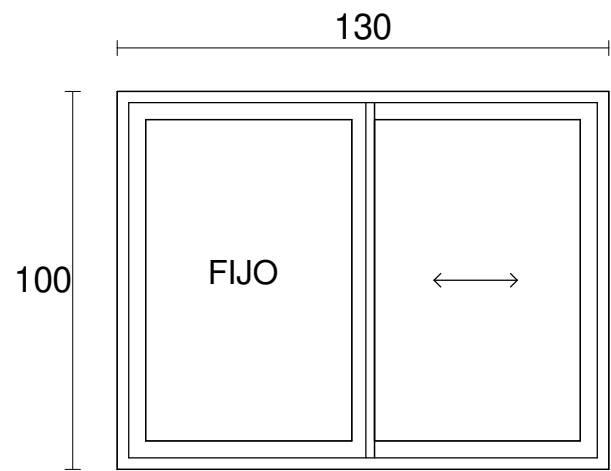

6 v7
2.11 1:20

VENTANA 8 - OSCILANTE DE BLINDEX

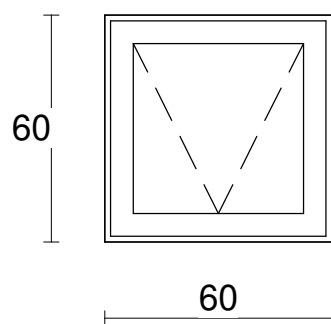

7 v8
2.11 1:20

VENTANA 10 - OSCILANTE/FIJO DOBLE DE BLINDEX

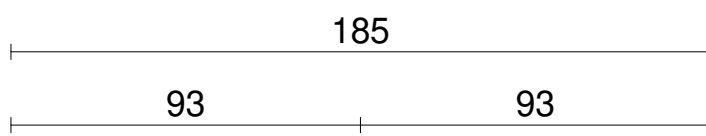

9 v10
2.11 1:20

VENTANA 9 - CORREDIZA DE BLINDEX

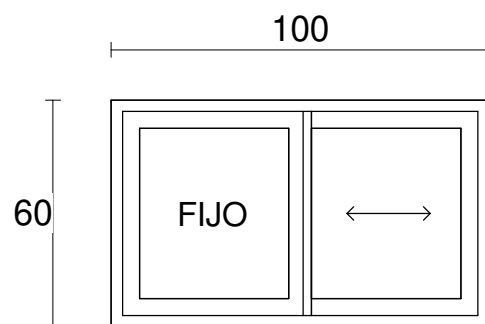

8 v9
2.11 1:20

VENTANA 11 - CORREDIZA DE BLINDEX

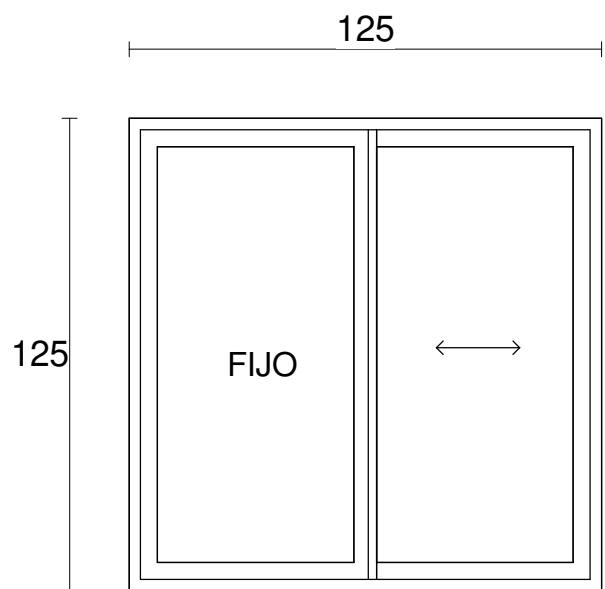

10 v11
2.11 1:20

Arq. Alejandro Cáceres Parris
Elaboración, Fiscalización y Ejecución
de obras civiles.
Reg. Prof. N° 4048

Palacete Municipal de la ciudad de Tava-i		
INF. DE OBRA	DIRECCIÓN: Avda Nuestra Señora de las Mercedes & Independencia Municipal Tava-i Caazapa	
	SUP. DEL TERRENO: 800 m2	
	SUP. A CONSTRUIR: 374 m2	
PROFESIONAL	NOMBRE: Ing. Edgar Iban Roa	
	NRO. PATENTE:	
	NOMBRE: Arq Alejandro Cáceres.	
	NRO. PATENTE:	
	NOMBRE: Arq Y Jazmin Pereira.	
	NRO. PATENTE:	
TÍTULO: Detalle de Ventanas		ESC.: 1:20
		UNIDAD:
PROFESIONAL		NRO. DE LÁMINA: 2.11



REFERENCIAS

	IE. Iluminación de emergencia
	HC. Detector de Humo/Calor
	TV. Detector de termovelocimetro
	Pulsador manual compuesto
	Puesto de control central
	Alarma acústico visual
	SE. Cartel de señalizacion, salida de emergencia
	EI. Extintor de incendio tipo ABC de 6 kg.
	Tablero seccional / disyuntor diferencial

Arq. Alejandro Cáceres Parris
Elaboración, Fiscalización y Ejecución
de obras civiles.
Reg. Prof. N° 4048

Palacete Municipal de la ciudad de Tava-i		
INF. DE OBRA	DIRECCIÓN: Avda Nuestra Señora de las Mercedes & Independencia Municipal Tava-i Caazapa	
	SUP. DEL TERRENO: 800 m2	
PROFESIONAL	SUP. A CONSTRUIR: 374 m2	
	NOMBRE: Ing. Edgar Iban Roa	
	NRO. PATENTE:	
	NOMBRE: Arq Alejandro Cáceres.	
	NRO. PATENTE:	
TÍTULO:	Combate incendio.	
	UNIDAD:	
PROFESIONAL		NRO. DE LÁMINA: 2.12

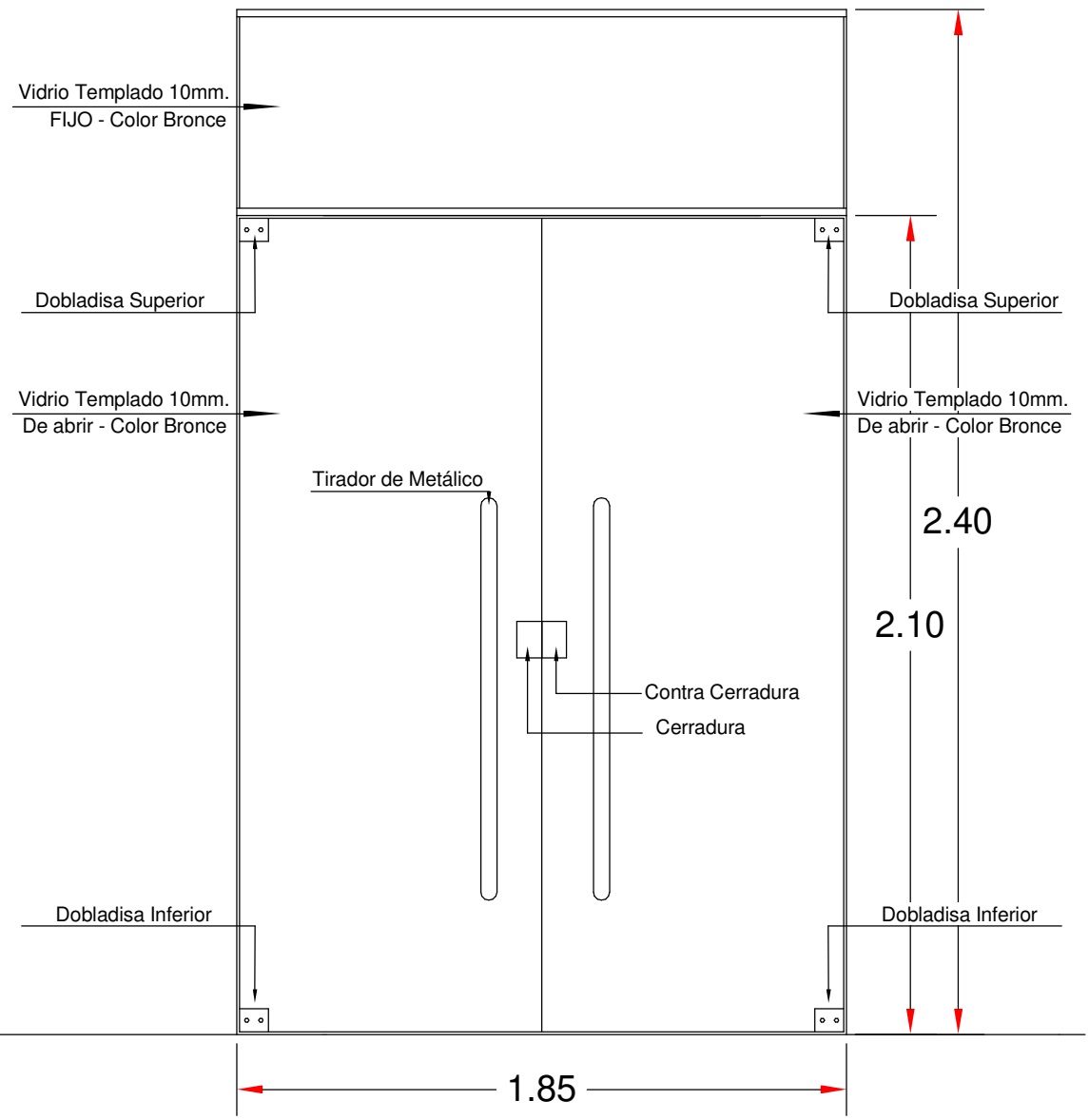

P5-PUERTA CON VIDRIO TEMPLADO DE 10mm CON PAÑOS FIJOS SUPERIORES.

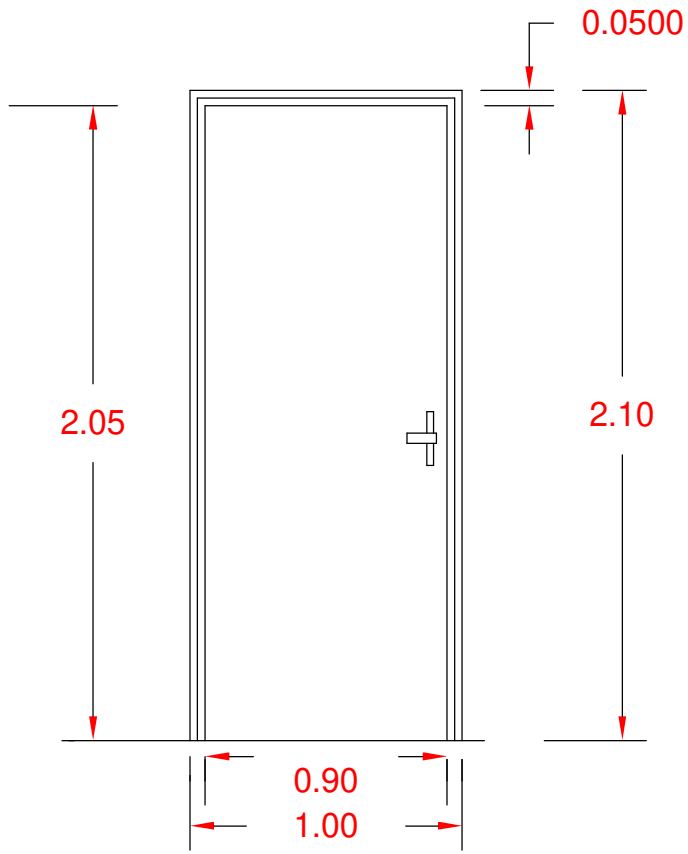

P2-ABERTURA DE MADERA LUSTRADA TIPO PLACA

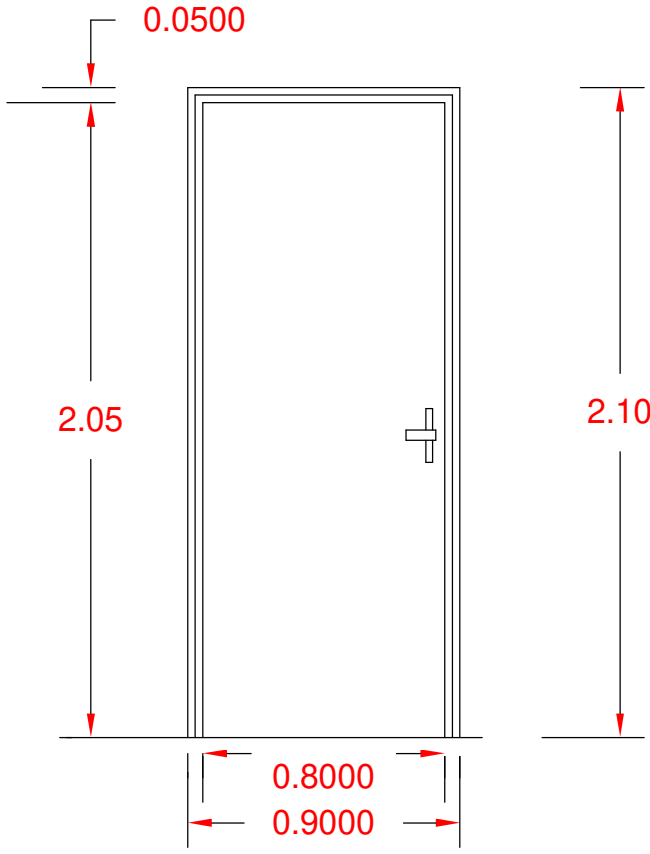

P1-ABERTURA DE MADERA LUSTRADA TIPO PLACA

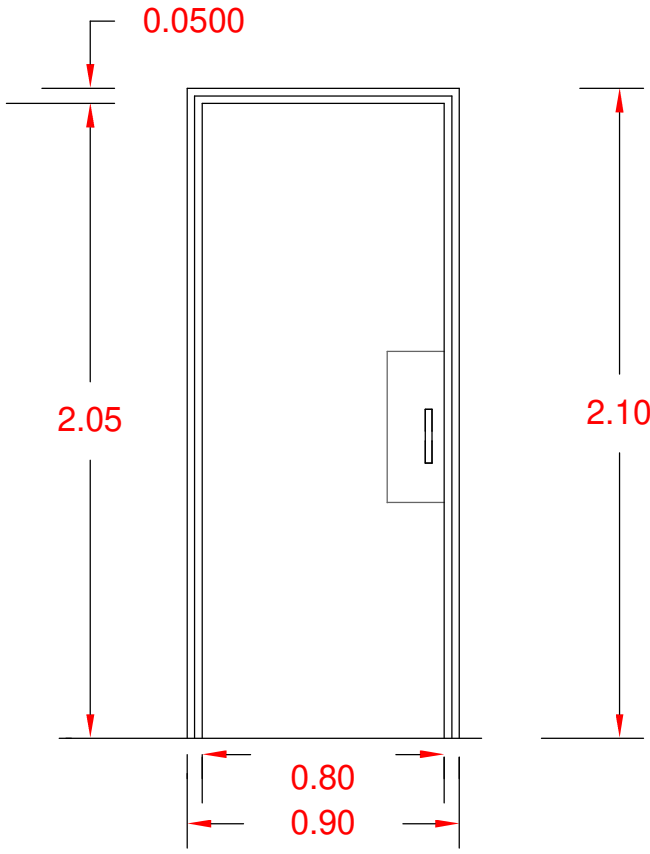

P3-ABERTURA DE MADERA LUSTRADA TIPO PLACA-VAIVEN

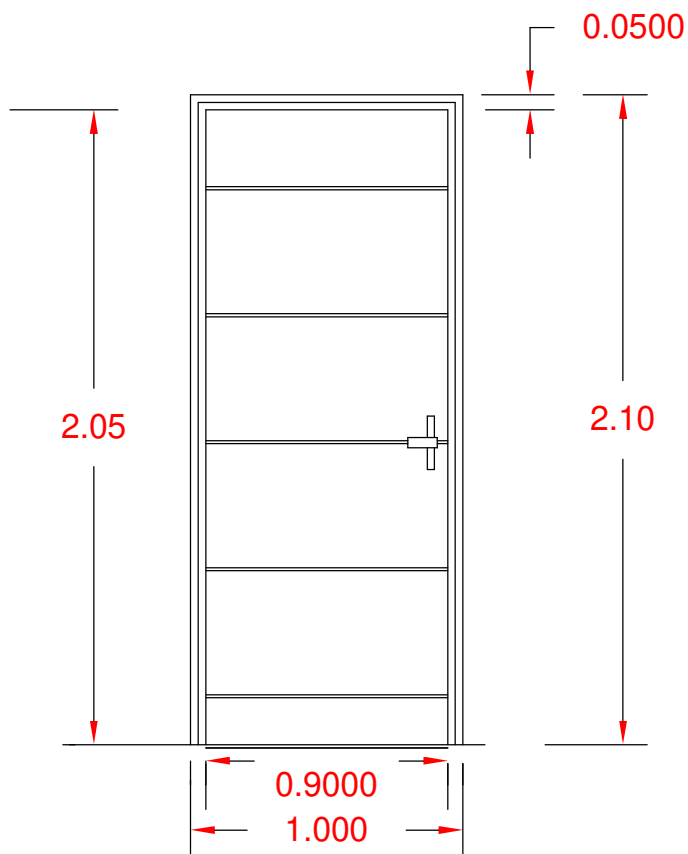

P4-ABERTURA DE MADERA LUSTRADA TIPO TABLERO

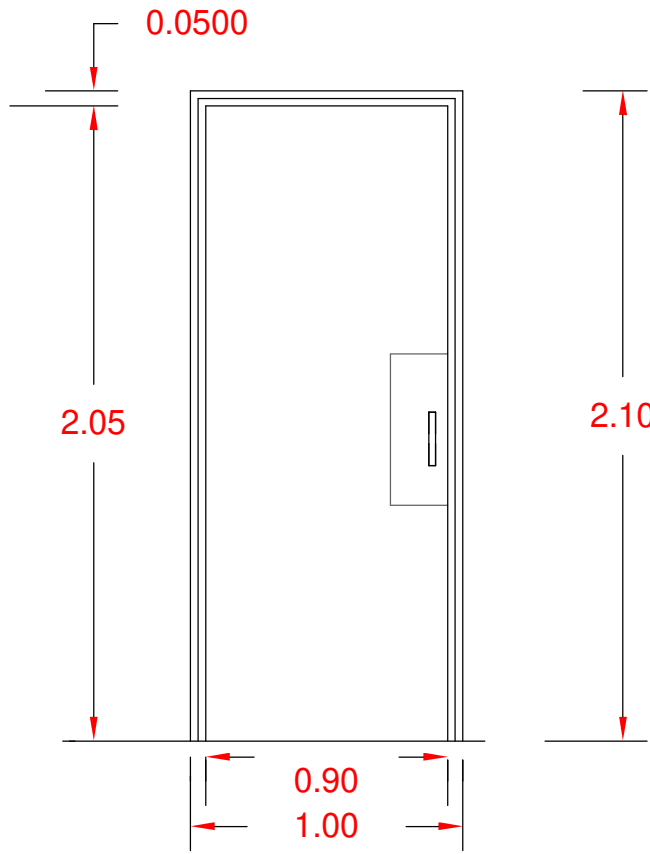

P6-ABERTURA DE MADERA LUSTRADA TIPO PLACA-VAIVEN



Arq. Alejandro Cáceres Parris
Elaboración, Fiscalización y Ejecución
de obras civiles.
Reg. Prof. N° 4048

Palacete Municipal de la ciudad de Tava-i		
INF. DE OBRA	DIRECCIÓN: Avda Nuestra Señora de las Mercedes & Independencia Municipal Tava-i Caazapa	
	SUP. DEL TERRENO: 800 m2	
	SUP. A CONSTRUIR: 374 m2	
PROFESIONAL	NOMBRE: Ing. Edgar Iban Roa	
	NRO. PATENTE:	
	NOMBRE: Arq Alejandro Cáceres.	
	NRO. PATENTE:	
	NOMBRE: Arq Y Jazmin Pereira.	
	NRO. PATENTE:	
TÍTULO: Detalle de puertas.		ESC.: 1 : 50
		UNIDAD:
PROFESIONAL		NRO. DE LÁMINA: 2.15

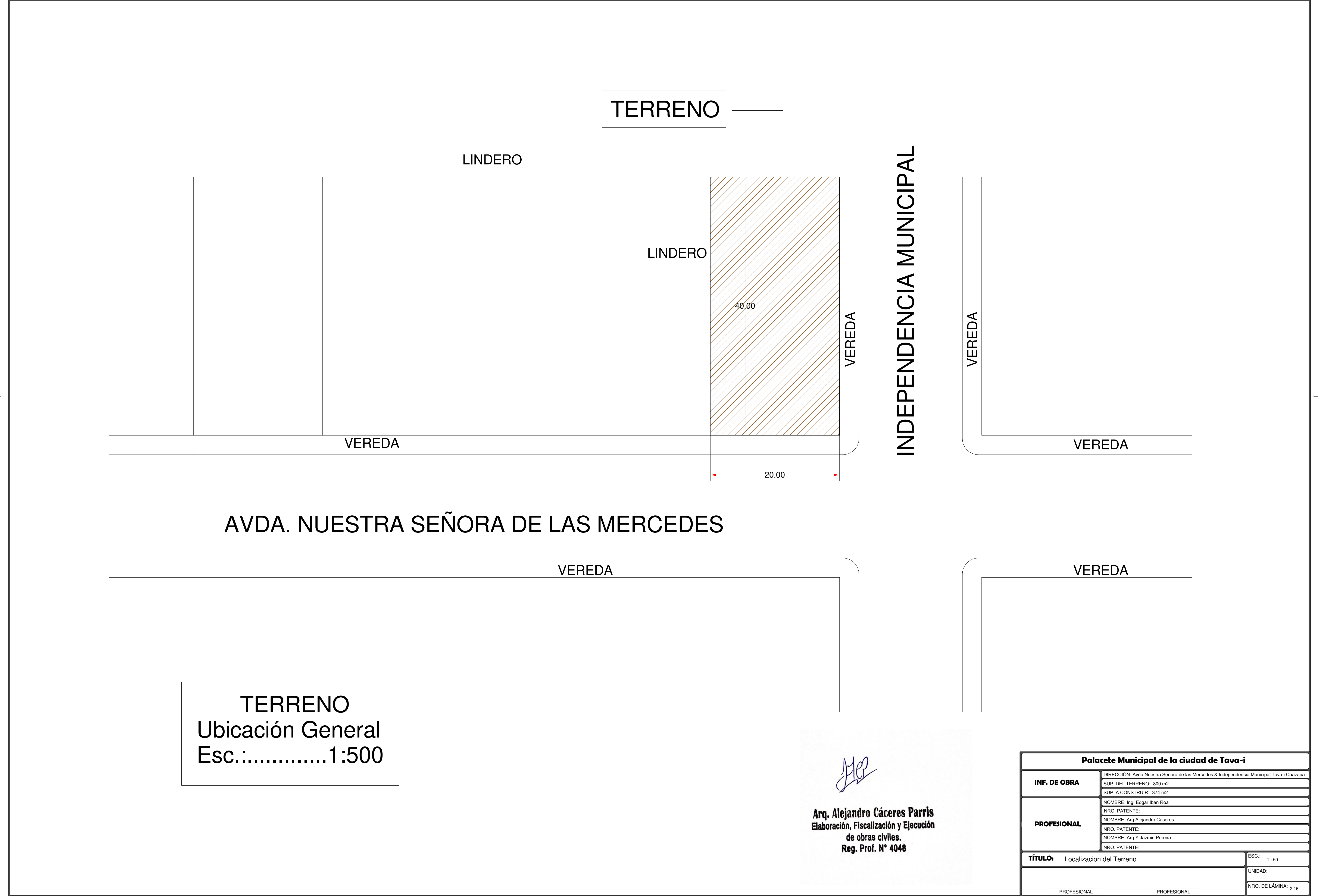

TERRENO
Ubicación General
Esc.:.....1:500



Arq. Alejandro Cáceres Parris
Elaboración, Fiscalización y Ejecución
de obras civiles.
Reg. Prof. N° 4048

Palacete Municipal de la ciudad de Tava-i		
INF. DE OBRA	DIRECCIÓN: Avda Nuestra Señora de las Mercedes & Independencia Municipal Tava-i Caazapa	
	SUP. DEL TERRENO: 800 m2	
	SUP. A CONSTRUIR: 374 m2	
PROFESIONAL	NOMBRE: Ing. Edgar Iban Roa	
	NRO. PATENTE:	
	NOMBRE: Arq Alejandro Cáceres.	
	NRO. PATENTE:	
	NOMBRE: Arq Y Jazmin Pereira.	
	NRO. PATENTE:	
TÍTULO: Localización del Terreno		ESC.: 1 : 50
		UNIDAD:
PROFESIONAL	PROFESIONAL	NRO. DE LÁMINA: 2.16

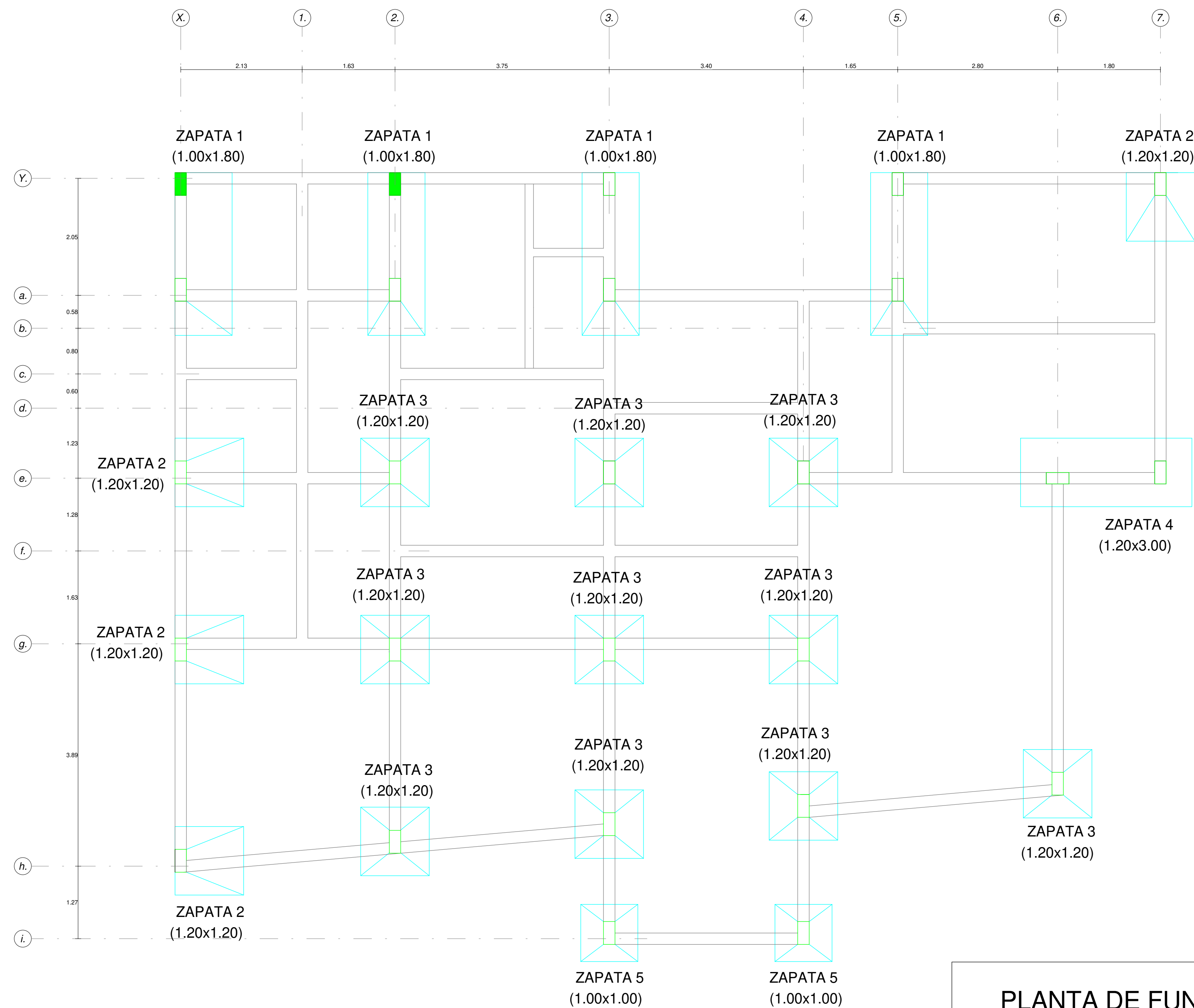

Arq. Alejandro Cáceres Parris
Elaboración, Fiscalización y Ejecución
de obras civiles.
Reg. Prof. N° 4048

Palacete Municipal de la ciudad de Tava-i		
INF. DE OBRA	DIRECCIÓN: Avda Nuestra Señora de las Mercedes & Independencia Municipal Tava-i Caazapa	
	SUP. DEL TERRENO: 800 m2	
	SUP. A CONSTRUIR: 374 m2	
PROFESIONAL	NOMBRE: Ing. Edgar Iban Roa	
	NRO. PATENTE:	
	NOMBRE: Arq Alejandro Cáceres.	
	NRO. PATENTE:	
	NOMBRE: Arq Y Jazmin Pereira.	
	NRO. PATENTE:	
TÍTULO: Localizacion del Edificio.		ESC.: 1 : 50
		UNIDAD:
PROFESIONAL		NRO. DE LÁMINA: 2,17



PLANTA DE FUNDACIÓN
Esc.:.....1:50

Handwritten signature

Arq. Alejandro Cáceres Parris
Elaboración, Fiscalización y Ejecución
de obras civiles.
Reg. Prof. N° 4048

Palacete Municipal de la ciudad de Tava-i		
INF. DE OBRA	DIRECCIÓN: Avda Nuestra Señora de las Mercedes & Independencia Municipal Tava-i Caazapa	
	SUP. DEL TERRENO: 800 m2	
PROFESIONAL	SUP. A CONSTRUIR: 374 m2	
	NOMBRE: Ing. Edgar Iban Roa	
	NRO. PATENTE:	
	NOMBRE: Arq Alejandro Cáceres.	
	NRO. PATENTE:	
TÍTULO:	NOMBRE: Arq Y Jazmin Pereira.	
	NRO. PATENTE:	
	Planta de Fundacion.	
PROFESIONAL		ESC.: 1 : 50
PROFESIONAL		UNIDAD:
		NRO. DE LÁMINA: 2.18

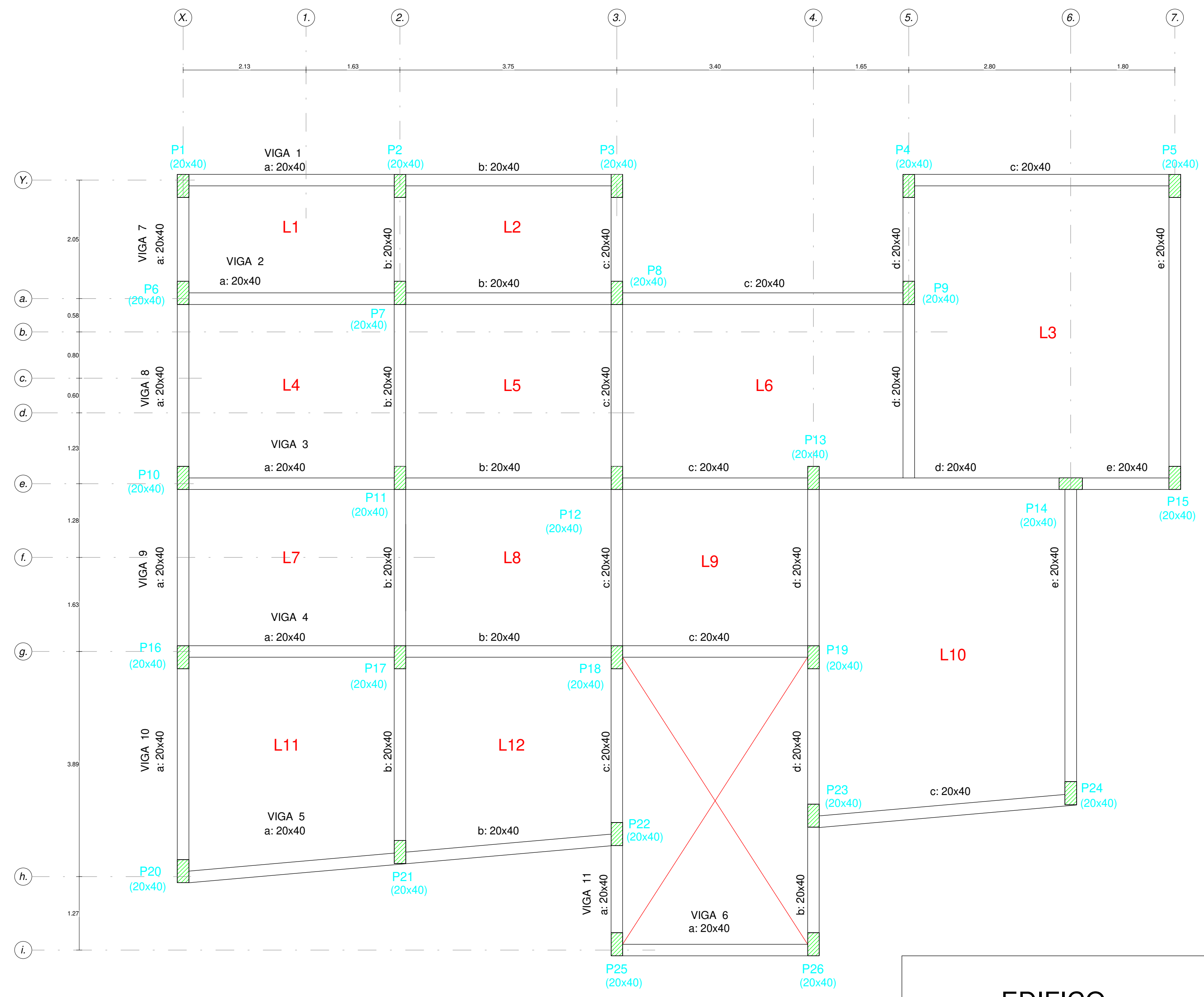

EDIFICIO
Planta de Encofrado
Nivel + 3.60
Esc.:..... 1:50

Arq. Alejandro Cáceres Parris
Elaboración, Fiscalización y Ejecución
de obras civiles.
Reg. Prof. N° 4048

Palacete Municipal de la ciudad de Tava-i		
INF. DE OBRA	DIRECCIÓN: Avda Nuestra Señora de las Mercedes & Independencia Municipal Tava-i Caazapa	
	SUP. DEL TERRENO: 800 m2	
	SUP. A CONSTRUIR: 374 m2	
PROFESIONAL	NOMBRE: Ing. Edgar Iban Roa	
	NRO. PATENTE:	
	NOMBRE: Arq Alejandro Cáceres.	
	NRO. PATENTE:	
	NOMBRE: Arq Y Jazmin Pereira.	
	NRO. PATENTE:	
TÍTULO: Planta de encofrado +3.60		ESC.: 1 : 50
		UNIDAD:
PROFESIONAL		NRO. DE LÁMINA: 2.19

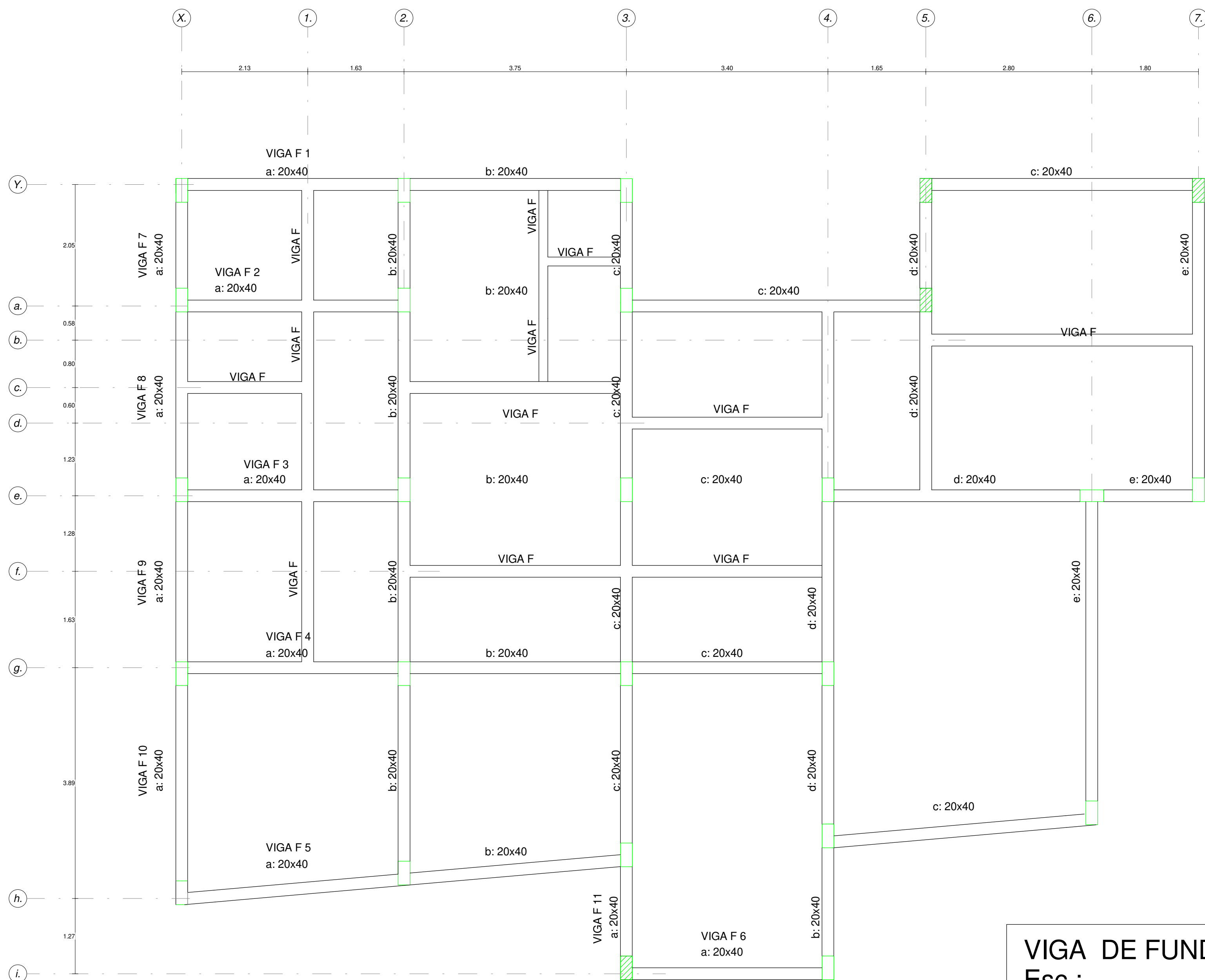

VIGA DE FUNDACIÓN
Esc.:.....1:50

Arq. Alejandro Cáceres Parris
Elaboración, Fiscalización y Ejecución
de obras civiles.
Reg. Prof. N° 4048

Palacete Municipal de la ciudad de Tava-i		
INF. DE OBRA	DIRECCIÓN: Avda Nuestra Señora de las Mercedes & Independencia Municipal Tava-i Caazapa	
	SUP. DEL TERRENO: 800 m2	
PROFESIONAL	SUP. A CONSTRUIR: 374 m2	
	NOMBRE: Ing. Edgar Iban Roa	
	NRO. PATENTE:	
	NOMBRE: Arq Alejandro Cáceres.	
	NRO. PATENTE:	
TÍTULO:	Viga de fundacion	
	Esc.: 1 : 50	
	UNIDAD:	
PROFESIONAL		NRO. DE LÁMINA: 2.20

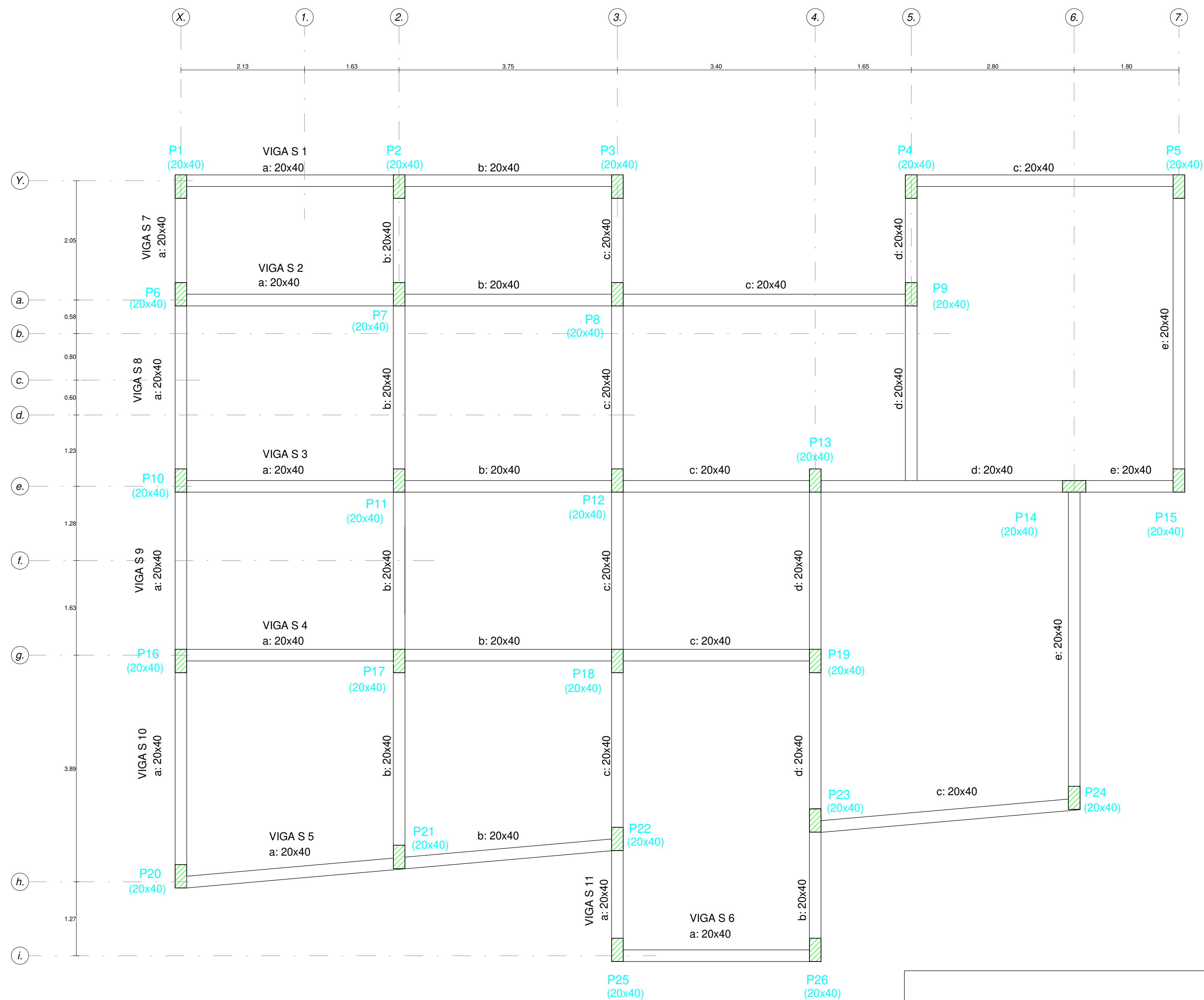



Arq. Alejandro Cáceres Parris
Elaboración, Fiscalización y Ejecución
de obras civiles.
Reg. Prof. N° 4048

Palacete Municipal de la ciudad de Tava-i			
INF. DE OBRA	DIRECCIÓN: Avda Nuestra Señora de las Mercedes & Independencia Municipal Tava-i Caazapa		
	SUP. DEL TERRENO: 800 m2		
	SUP. A CONSTRUIR: 374 m2		
PROFESIONAL	NOMBRE: Ing. Edgar Iban Roa		
	NRO. PATENTE:		
	NOMBRE: Arq Alejandro Cáceres.		
	NRO. PATENTE:		
	NOMBRE: Arq Y Jazmin Pereira.		
		NRO. PATENTE:	
TÍTULO: Planta de encofrado +7.30		ESC.: 1 : 50	
		UNIDAD:	
		NRO. DE LÁMINA: 2,21	
PROFESIONAL		PROFESIONAL	

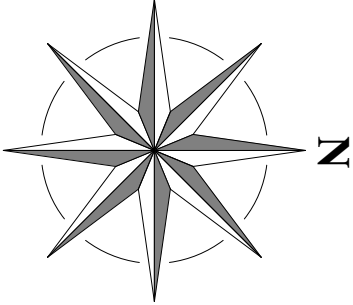

Arq. Alejandro Cáceres Parris
Elaboración, Fiscalización y Ejecución
de obras civiles.
Reg. Prof. N° 4048

1. Inst. de hidraulica nivel 1
3 1:50



Palacete Municipal de la ciudad de Tava-i		
INF. DE OBRA	DIRECCIÓN: Avda Nuestra Señora de las Mercedes & Independencia Municipal Tava-i Caazapa	
	SUP. DEL TERRENO: 800 m2	
PROFESIONAL	SUP. A CONSTRUIR: 374 m2	
	NOMBRE: Ing. Edgar Iban Roa	
	NRO. PATENTE:	
	NOMBRE: Arq Alejandro Cáceres.	
	NRO. PATENTE:	
TÍTULO:	Instalacion Hidraulica Nivel 1	
	ESC.: 1:50	
		UNIDAD:
		NRO. DE LÁMINA: 3
PROFESIONAL		PROFESIONAL

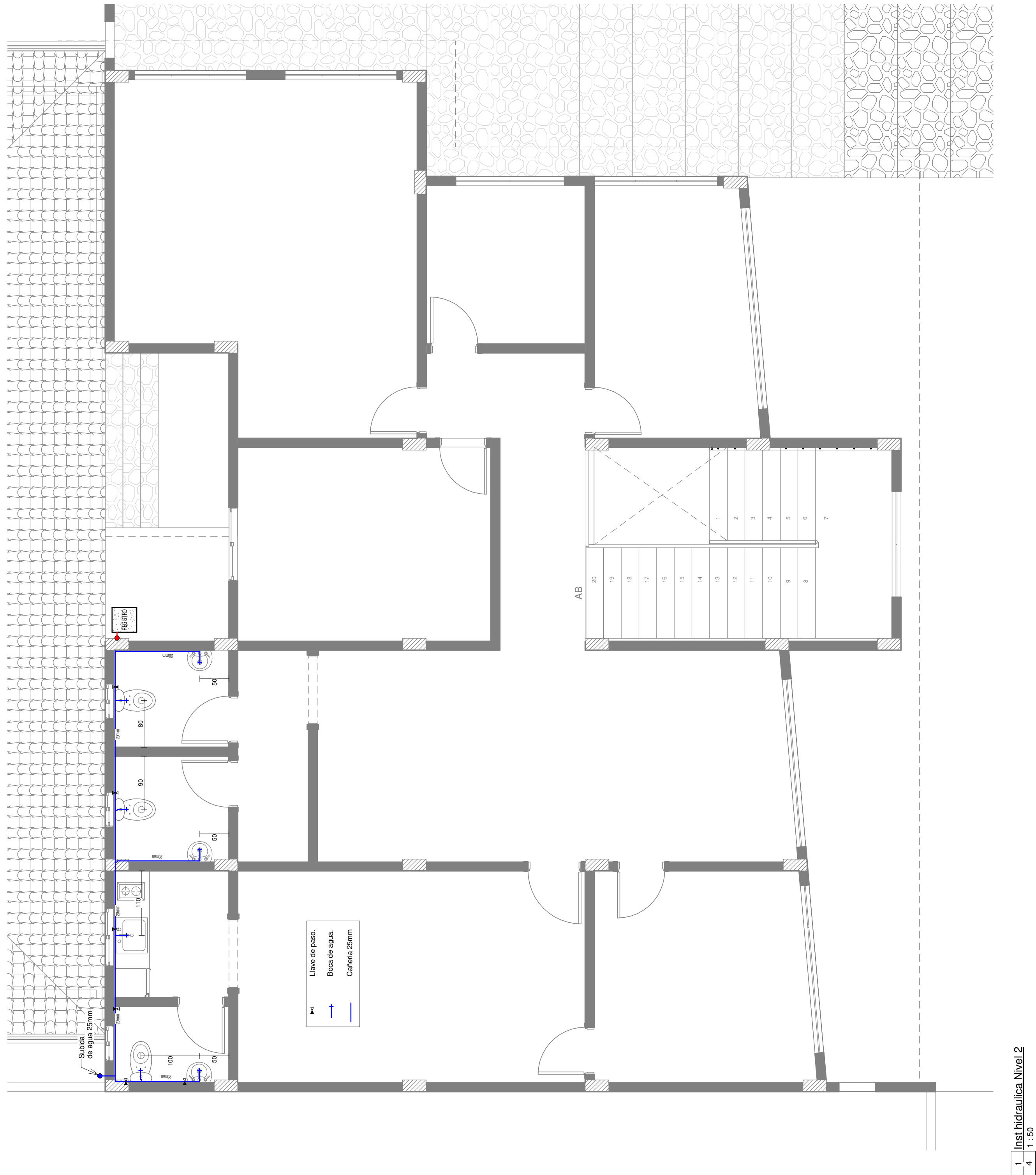

1. Inst. Hidraulica Nivel 2
4 1:50

Handwritten signature of Arq. Alejandro Cáceres Parris

Arq. Alejandro Cáceres Parris
Elaboración, Fiscalización y Ejecución
de obras civiles.
Reg. Prof. N° 4048

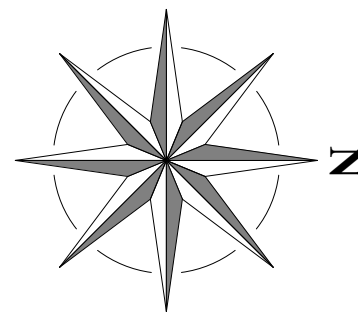

Palacete Municipal de la ciudad de Tava-i			
INF. DE OBRA	DIRECCIÓN: Avda Nuestra Señora de las Mercedes & Independencia Municipal Tava-i Caazapa		
	SUP. DEL TERRENO: 800 m2		
	SUP. A CONSTRUIR: 374 m2		
PROFESIONAL	NOMBRE: Ing. Edgar Iban Roa		
	NRO. PATENTE:		
	NOMBRE: Arq Alejandro Cáceres.		
	NRO. PATENTE:		
	NOMBRE: Arq Y Jazmin Pereira.		
TÍTULO:	Instalacion Hidraulica Nivel 2		ESC.: 1 : 50
			UNIDAD:
			NRO. DE LÁMINA: 4
PROFESIONAL		PROFESIONAL	