

CIUDAD DE SAN ESTANISLAO			
DESCRIPCION: PROYECTO CONSTRUCCION DE CAMINERO			
FECHA	ESCALA		PLANO No.: 1
	1/50		

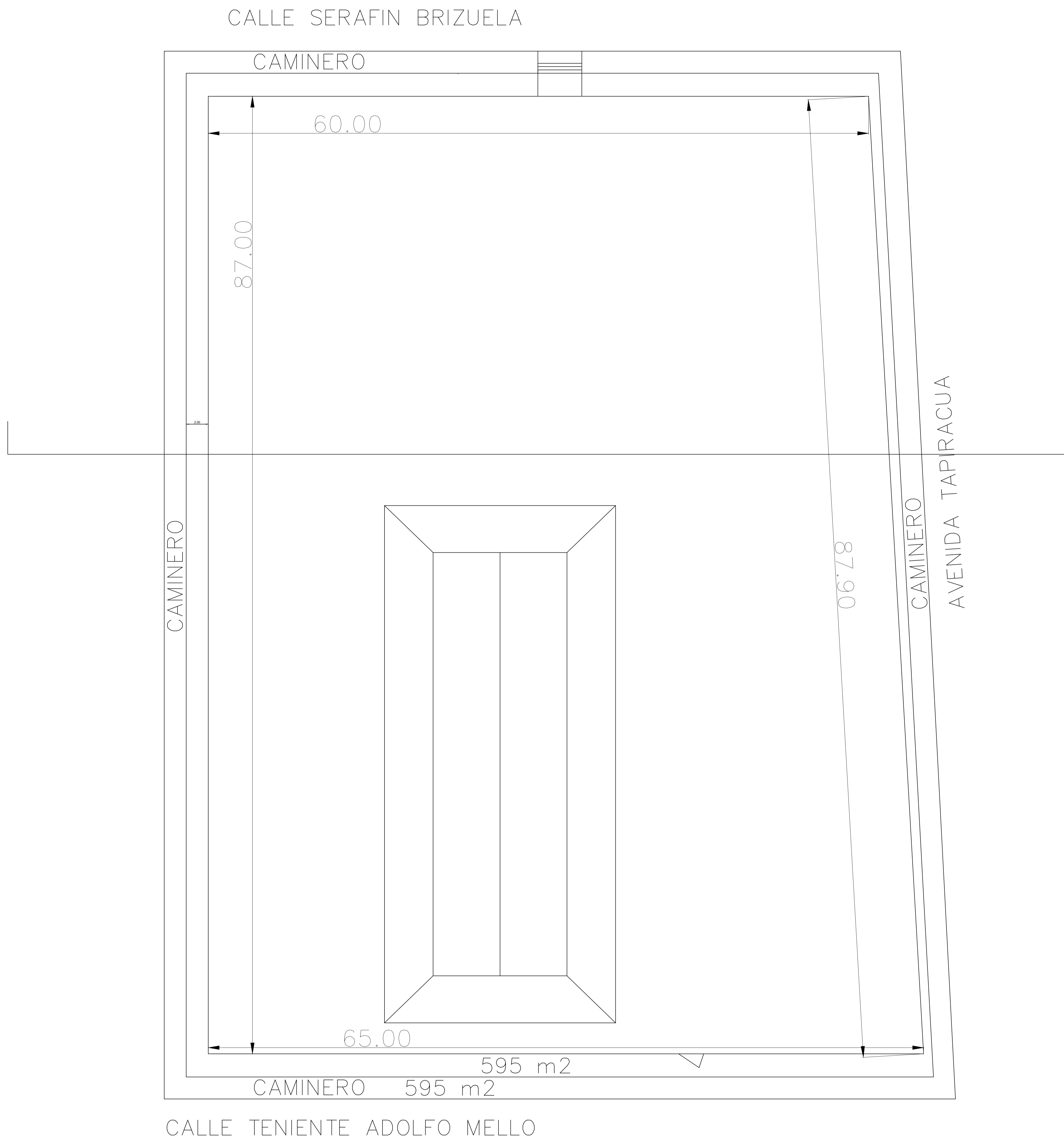

PROYECTO CONSTRUCCION DE CAMINERO
SAN ESTANISLAO

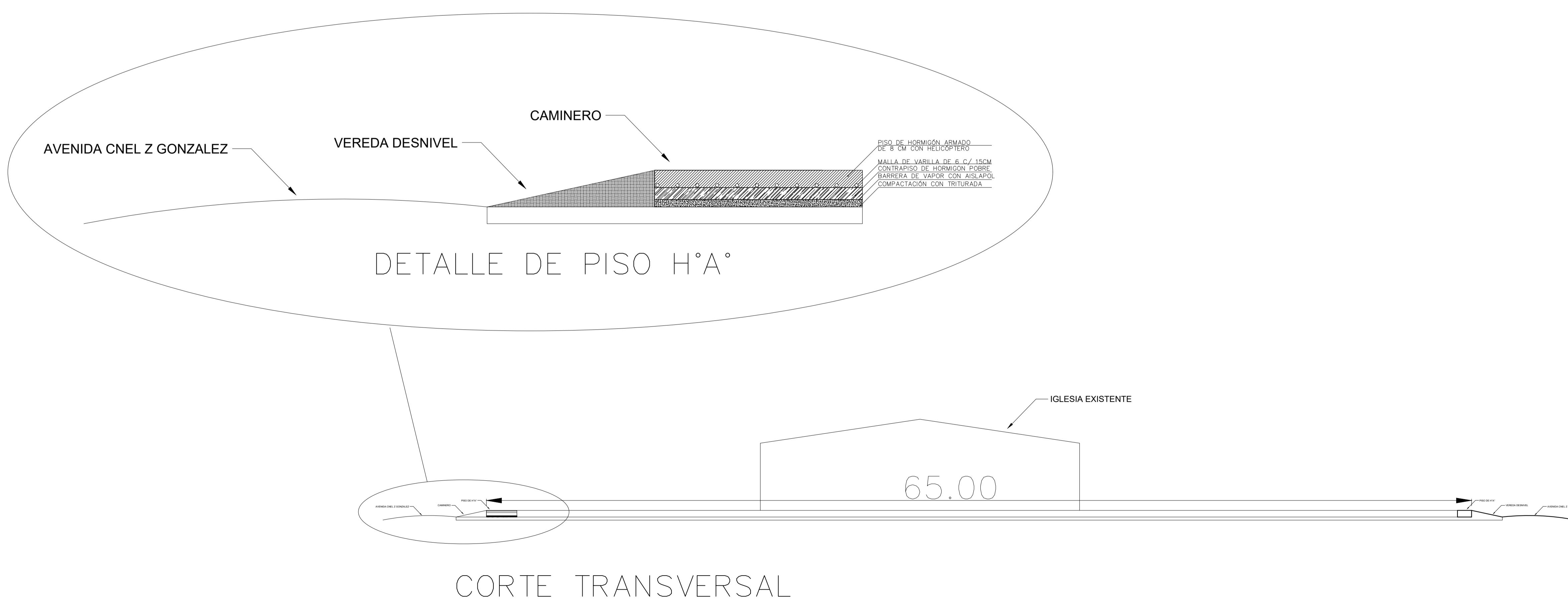
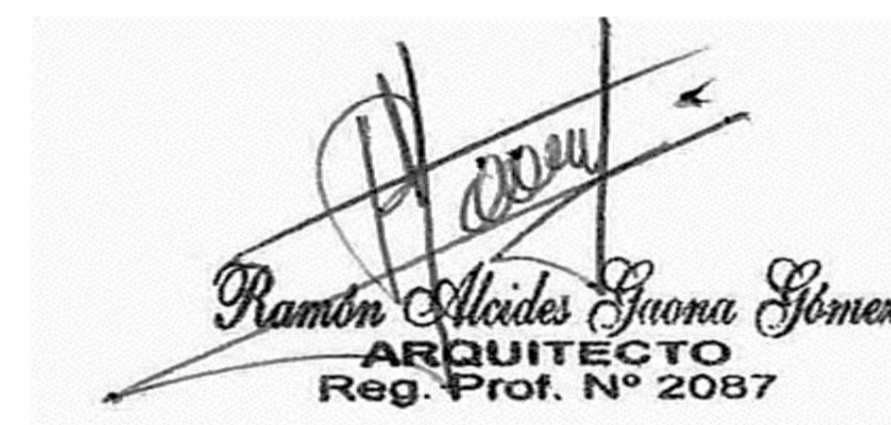

CIUDAD DE SAN ESTANISLAO

DESCRIPCION:
PROYECTO CONSTRUCCION DE CAMINERO

FECHA	ESCALA	PLANO No.:
		1

DEPARTAMENTO: SAN PEDRO.-
CIUDAD: SAN ESTANISLAO.-
OBRA: GIMNASIO MUNICIPAL.-

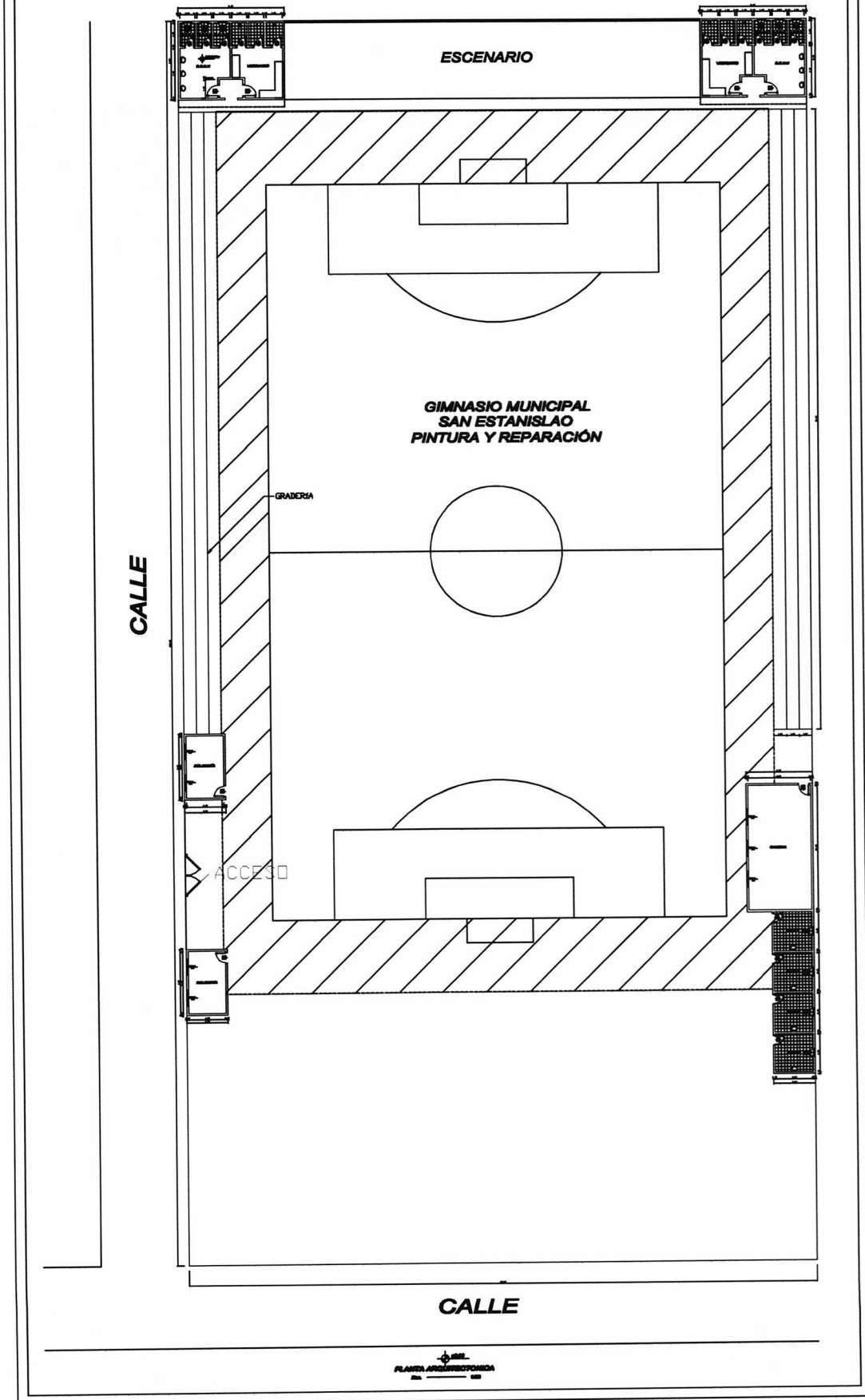

Ramón Alcides Guana Gomez
ARQUITECTO
Reg. Prof. N° 2087

Departamento: San Pedro

Cuidad: San Estanislao

Obra: San Estanislao de Kostka

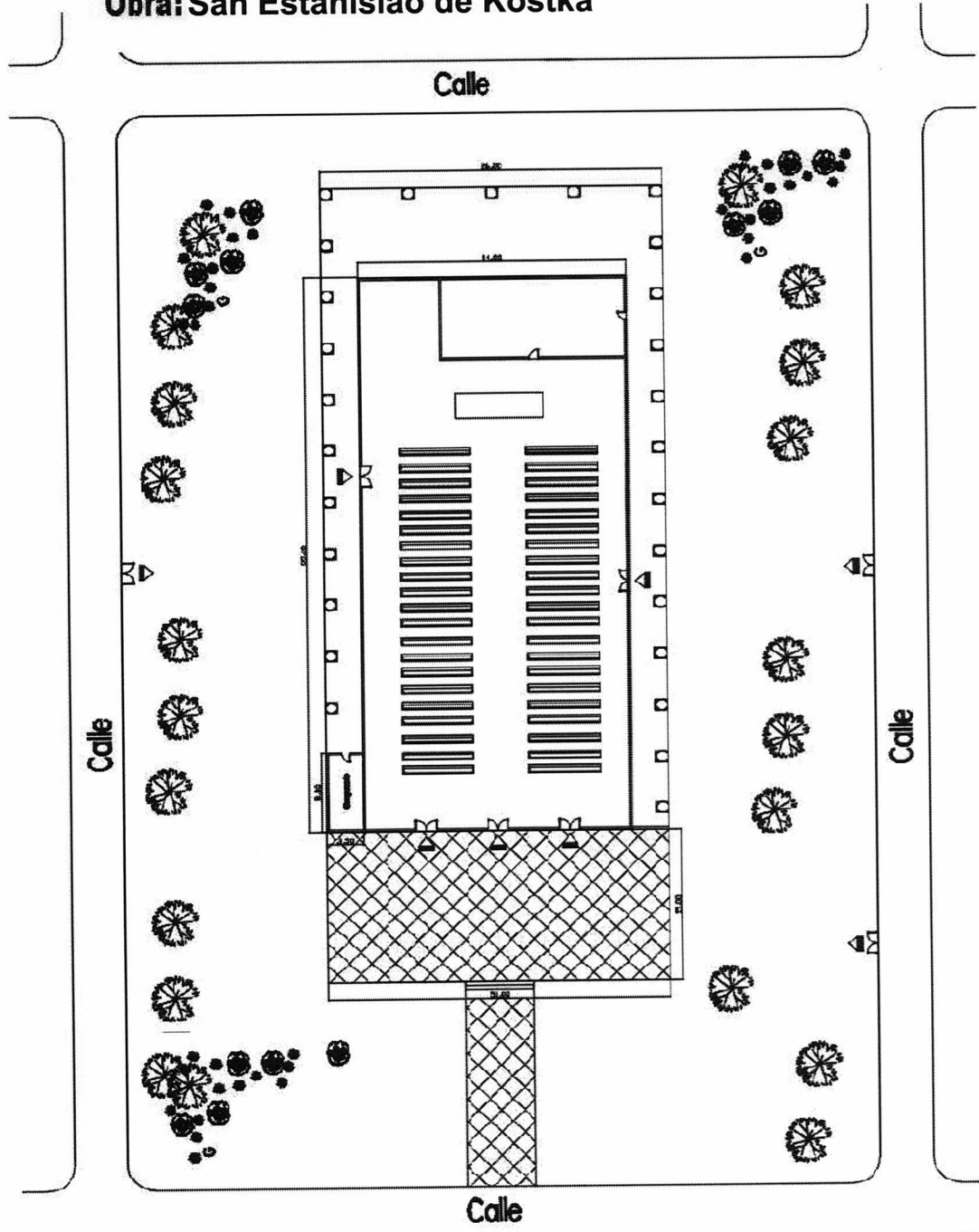

**PLANTA GENERAL
ESC. 1:100**

Ramón Alcides Javna Gómez
ARQUITECTO
Reg. Prof. N° 2087



Ramón Alcides Guana Gómez
ARQUITECTO
Reg. Prof. N° 2087

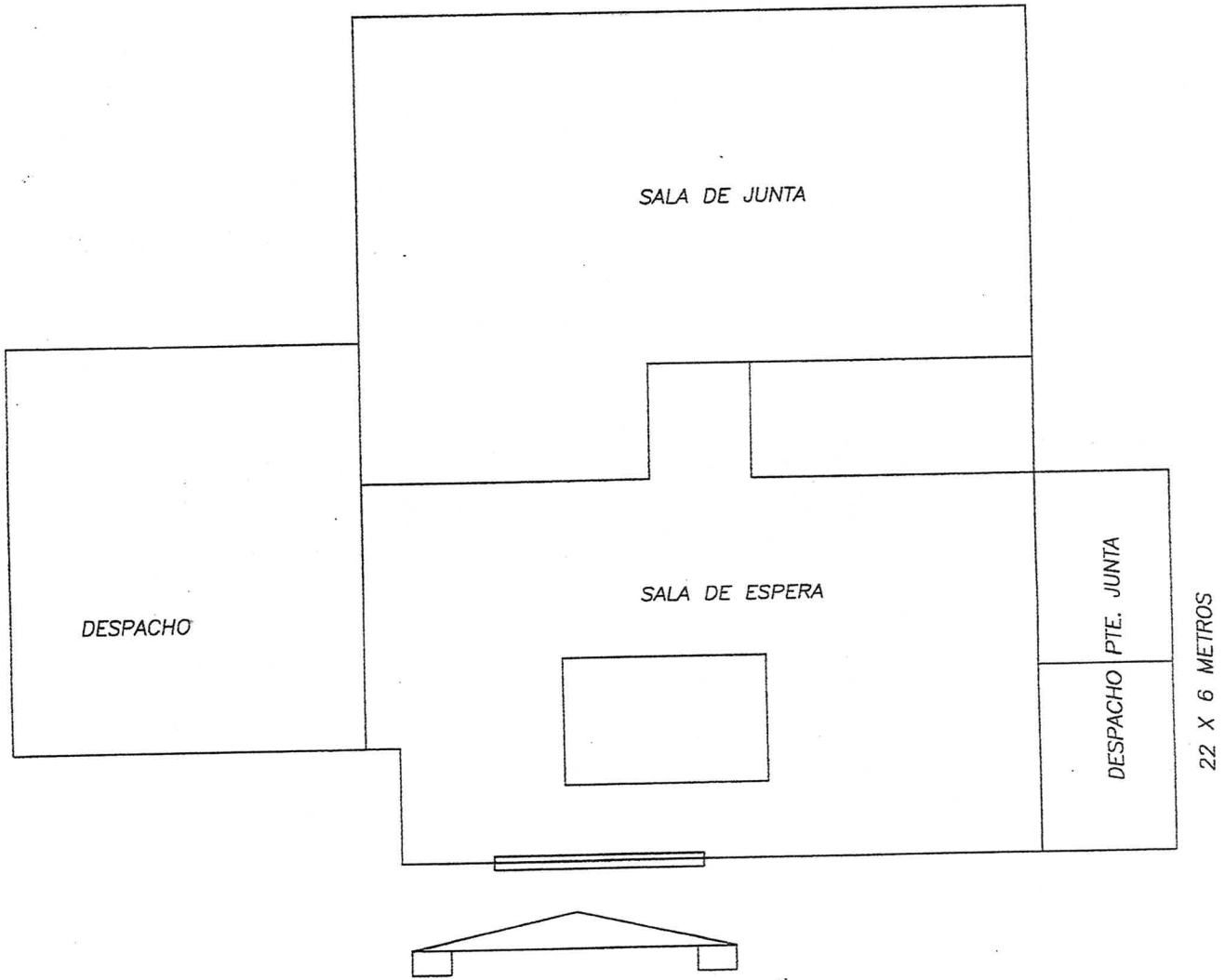

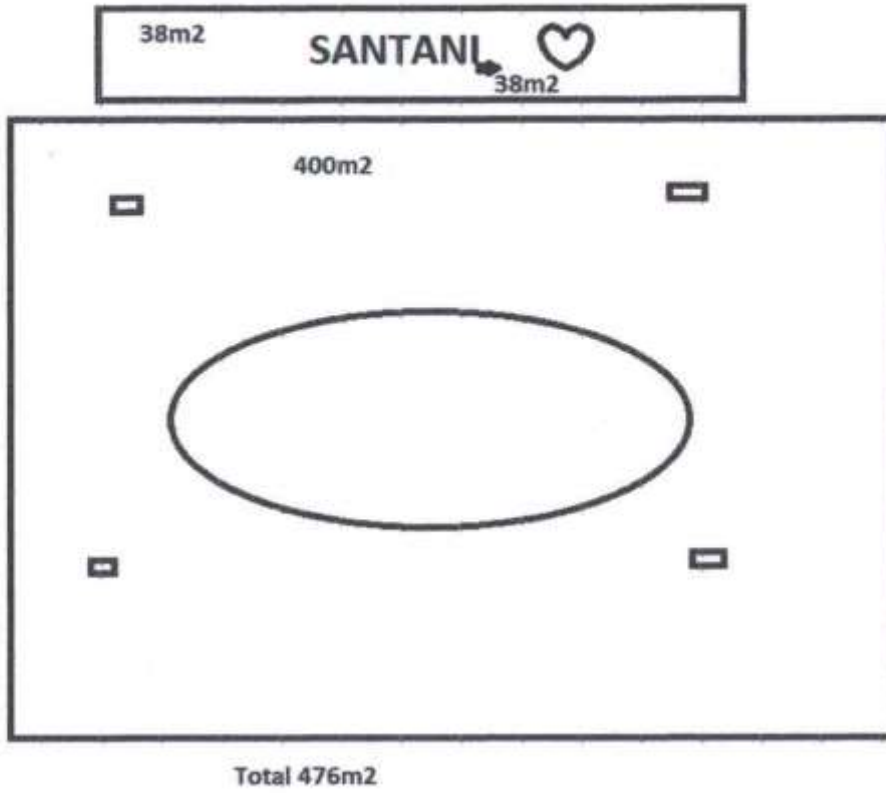

Ramon Alcides Girona Gomez
ARQUITECTO
Reg. Prof. N° 2087

MONOLITO GUAICA

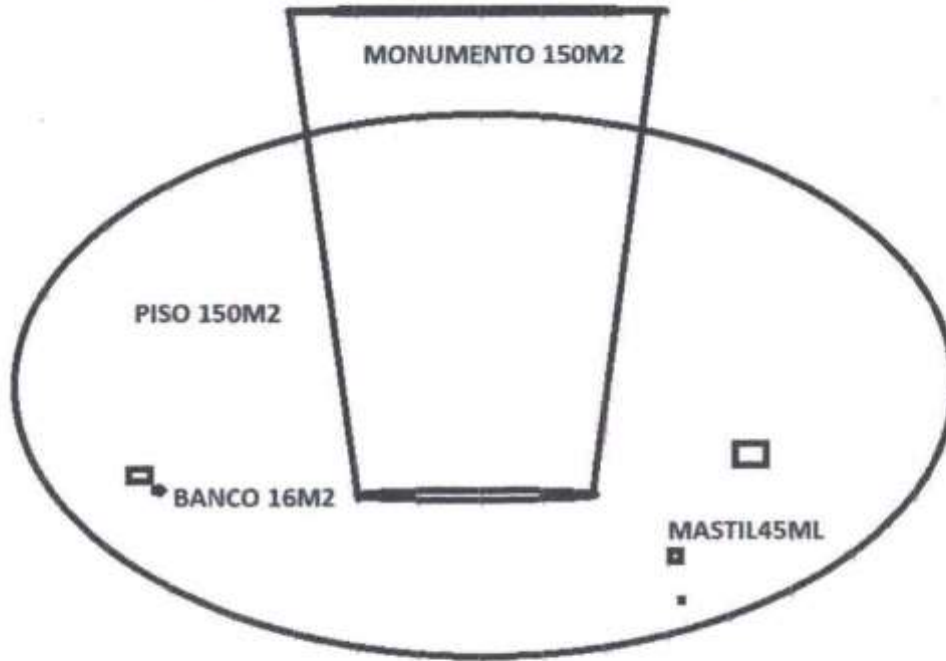

Ramon Alcides Guona Gomez
ARQUITECTO
Reg. Prof. N° 2057

MONOLITO SEBASTIAN DE YEGROS



TOTAL 397M2

Ramon Alcides Inona Gomez
ARQUITECTO
Reg. Prof. N° 2087

MONOLITO TERMINAL

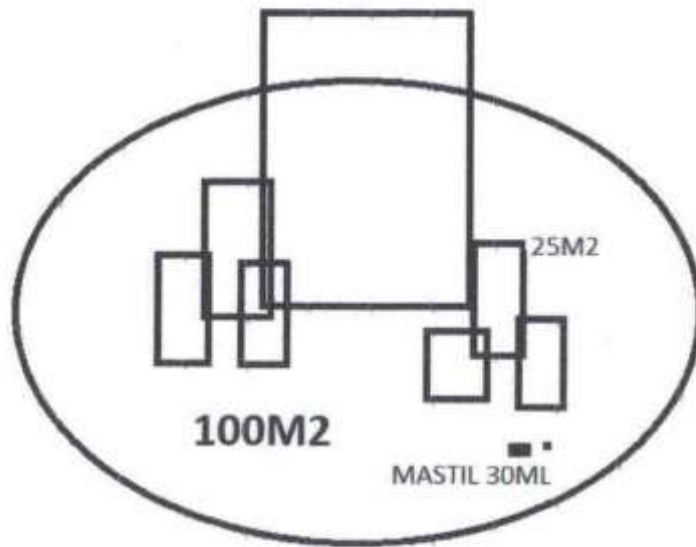

TOTAL 155M2

Ramón Alcides Guana Gómez
ARQUITECTO
Reg. Prof. N° 2087