

PLANTA CONSTRUCTIVA - SEDE MUNICIPAL  
1:50

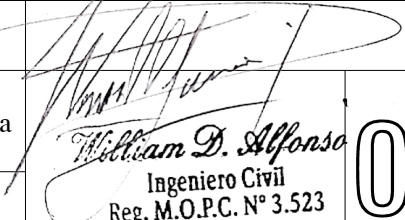

MUNICIPALIDAD NUEVA TOLEDO			
UBICACIÓN:	Predio de la Sede Municipal	 Ingeniero Civil Reg. M.O.P.C. N° 3.523 Ing. William Alfonso	01
OBRA:	Mantenimiento y Remodelación de Infraestructura existente y Construcción de Muralla		
PROFESIONAL:	Ing. William David Alfonso Posteguillo		
REG. M.O.P.C N°:	3.523		

PLANTA CONSTRUCTIVA  
1:50

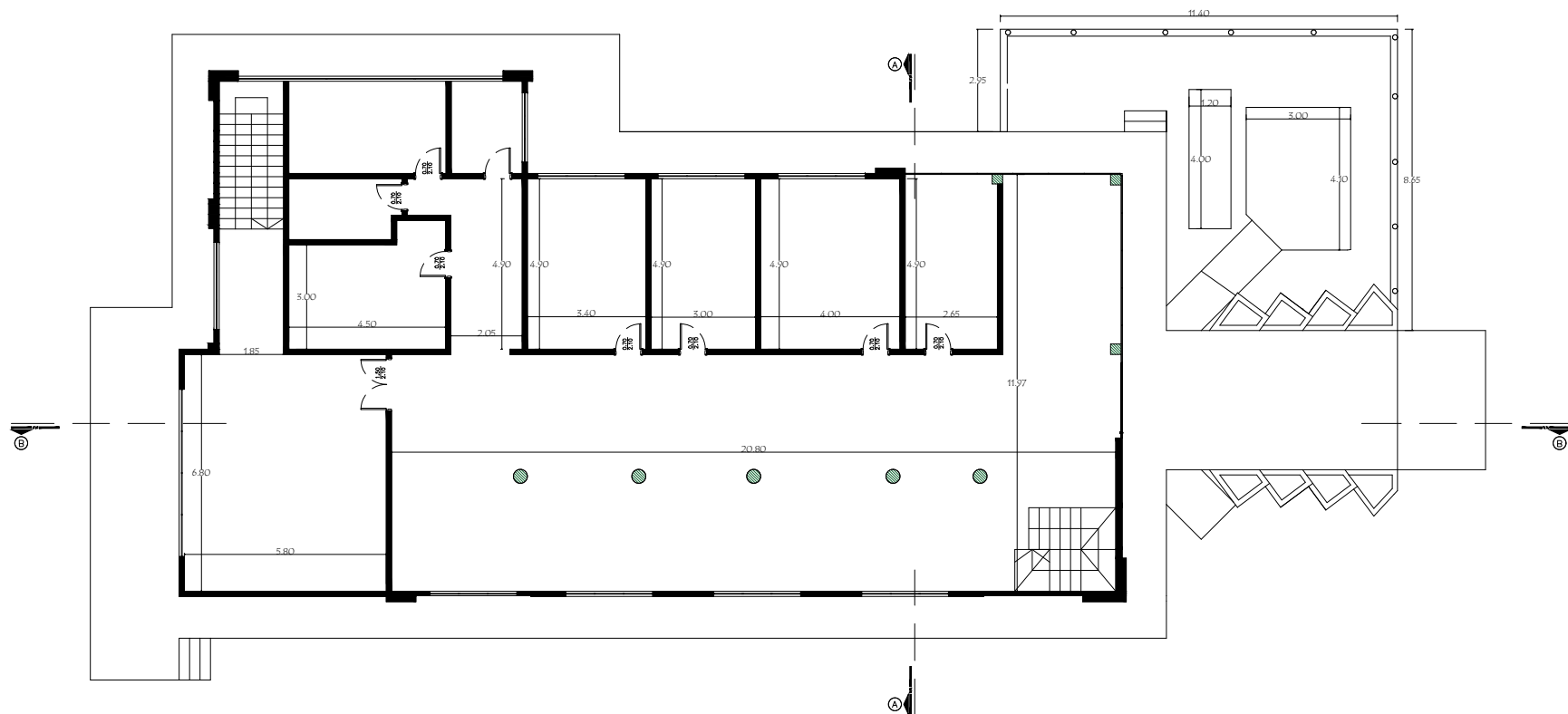

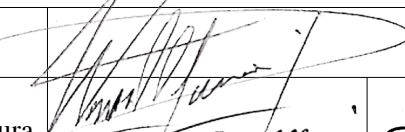
MUNICIPALIDAD NUEVA TOLEDO			
UBICACIÓN:	Predio de la Sede Municipal		
OBRA:	Mantenimiento y Remodelación de Infraestructura existente y Construcción de Muralla		
PROFESIONAL:	Ing. William David Alfonso Posteguillo		
REG. M.O.P.C Nº:	3.523		
			 Ingeniero Civil Reg. M.O.P.C. N° 3.523 Ing. William Alfonso
			02

FACHADA FRONTAL - SEDE MUNICIPAL  
1:50

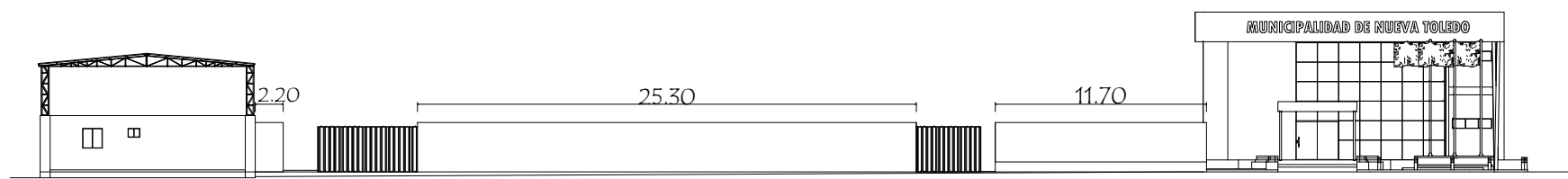

MUNICIPALIDAD NUEVA TOLEDO	
UBICACIÓN:	Predio de la Sede Municipal
OBRA:	Mantenimiento y Remodelación de Infraestructura existente y Construcción de Muralla
PROFESIONAL:	Ing. William David Alfonso Posteguillo
REG. M.O.P.C N°:	3.523

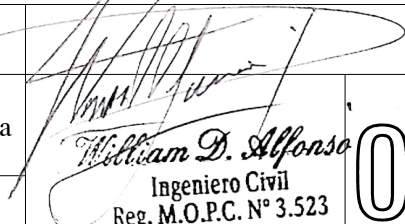

William D. Alfonso

Ingeniero Civil

Reg. M.O.P.C. N° 3.523

Ing. William Alfonso

03

FACHADA FRONTAL  
1:50

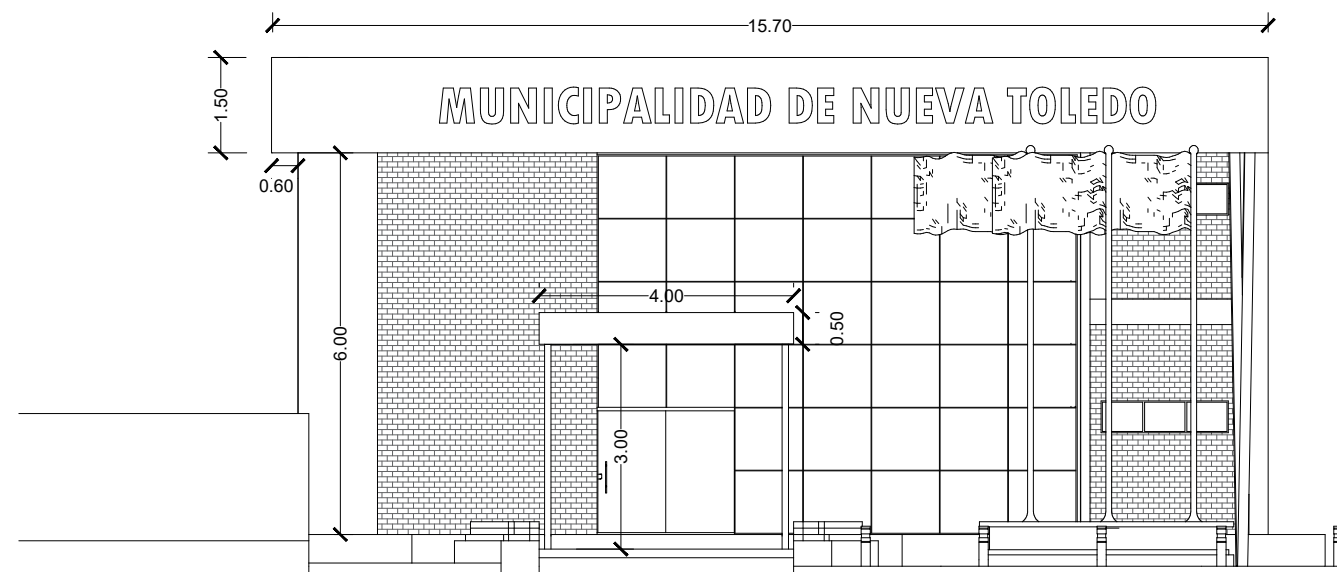

MUNICIPALIDAD NUEVA TOLEDO		
UBICACIÓN:	Predio de la Sede Municipal	
OBRA:	Mantenimiento y Remodelación de Infraestructura existente y Construcción de Muralla	
PROFESIONAL:	Ing. William David Alfonso Posteguillo	
REG. M.O.P.C N°:	3.523	<div> Ing. William D. Alfonso Ingeniero Civil Reg. M.O.P.C. N° 3.523 Ing. William Alfonso</div>
		04

FACHADA LATERAL DERECHA  
1:50

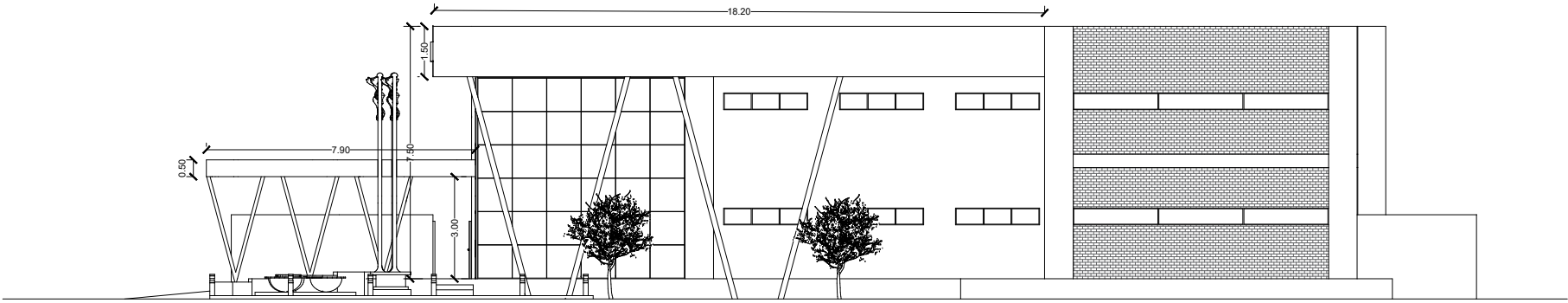

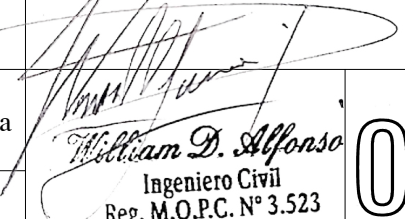
MUNICIPALIDAD NUEVA TOLEDO		 Ingeniero Civil Reg. M.O.P.C. N° 3.523 Ing. William Alfonso	05
UBICACIÓN:	Predio de la Sede Municipal		
OBRA:	Mantenimiento y Remodelación de Infraestructura existente y Construcción de Muralla		
PROFESIONAL:	Ing. William David Alfonso Posteguillo		
REG. M.O.P.C N°:	3.523		

FACHADA LATERAL IZQUIERDA  
1:50

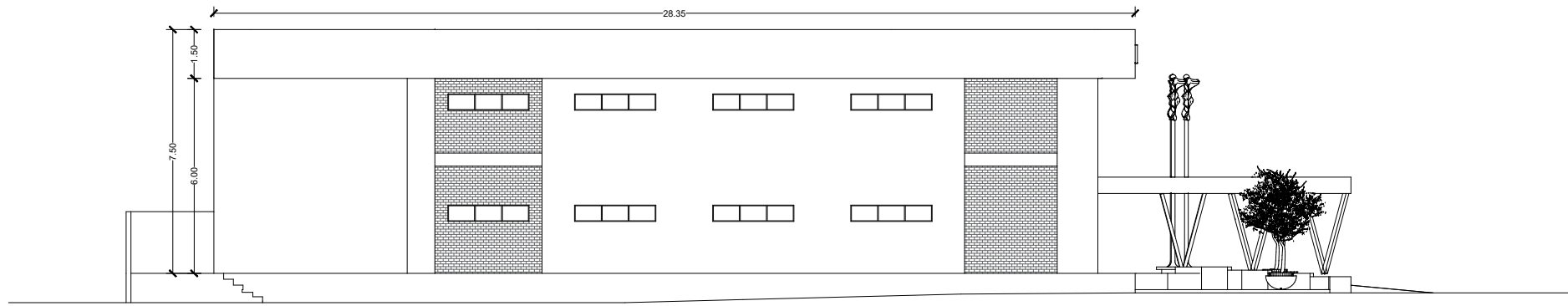

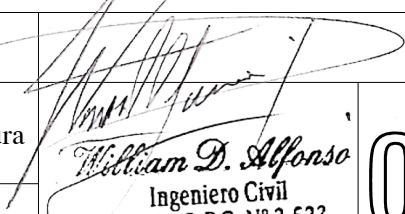
MUNICIPALIDAD NUEVA TOLEDO		 <i>William D. Alfonso</i> Ingeniero Civil Reg. M.O.P.C. N° 3.523 Ing. William Alfonso	06
UBICACIÓN:	Predio de la Sede Municipal		
OBRA:	Mantenimiento y Remodelación de Infraestructura existente y Construcción de Muralla		
PROFESIONAL:	Ing. William David Alfonso Posteguillo		
REG. M.O.P.C N°:	3.523		

CORTE A-A  
1:50

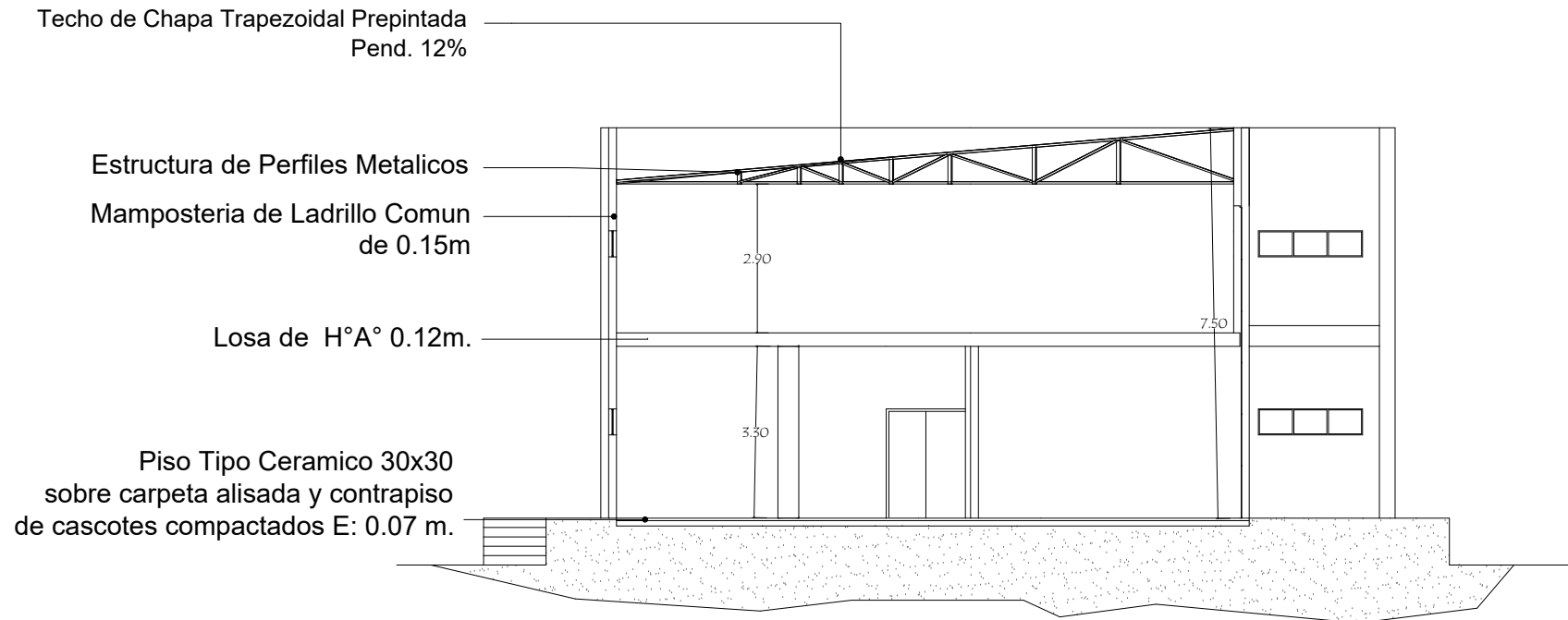

MUNICIPALIDAD NUEVA TOLEDO		 Ingeniero Civil Reg. M.O.P.C. N° 3.523 Ing. William Alfonso	07
UBICACIÓN:	Predio de la Sede Municipal		
OBRA:	Mantenimiento y Remodelación de Infraestructura existente y Construcción de Muralla		
PROFESIONAL:	Ing. William David Alfonso Posteguillo		
REG. M.O.P.C N°:	3.523		

CORTE B-B  
1:50

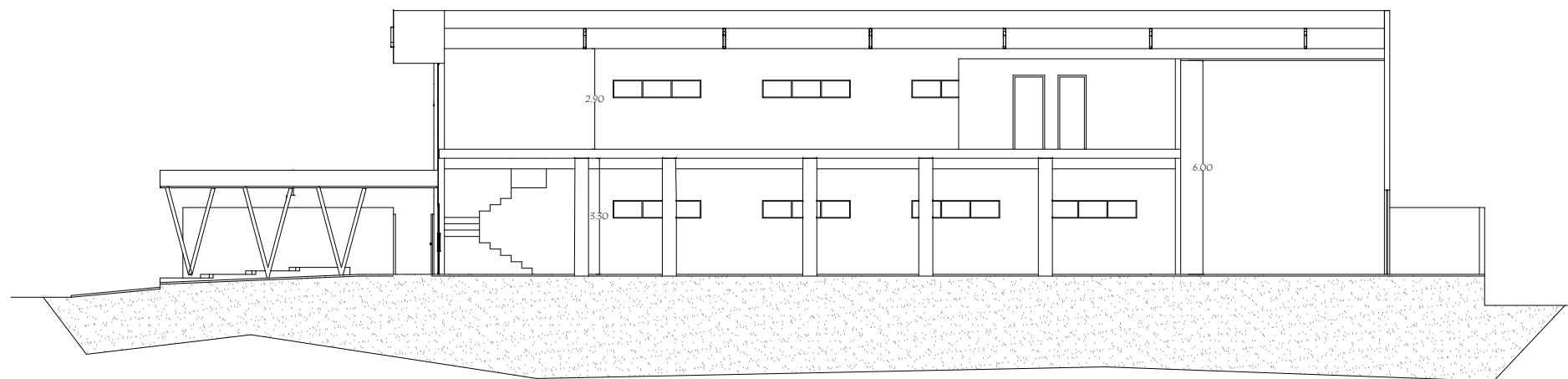

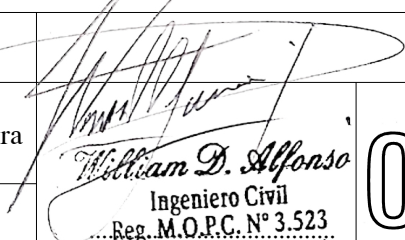
MUNICIPALIDAD NUEVA TOLEDO			
UBICACIÓN:	Predio de la Sede Municipal		
OBRA:	Mantenimiento y Remodelación de Infraestructura existente y Construcción de Muralla		
PROFESIONAL:	Ing. William David Alfonso Posteguillo		
REG. M.O.P.C Nº:	3.523	 Ingeniero Civil Reg. M.O.P.C. Nº 3.523 Ing. William Alfonso	08

MURALLA DE MAMPOSTERIA DE LADRILLO CERAMICO  
1:50

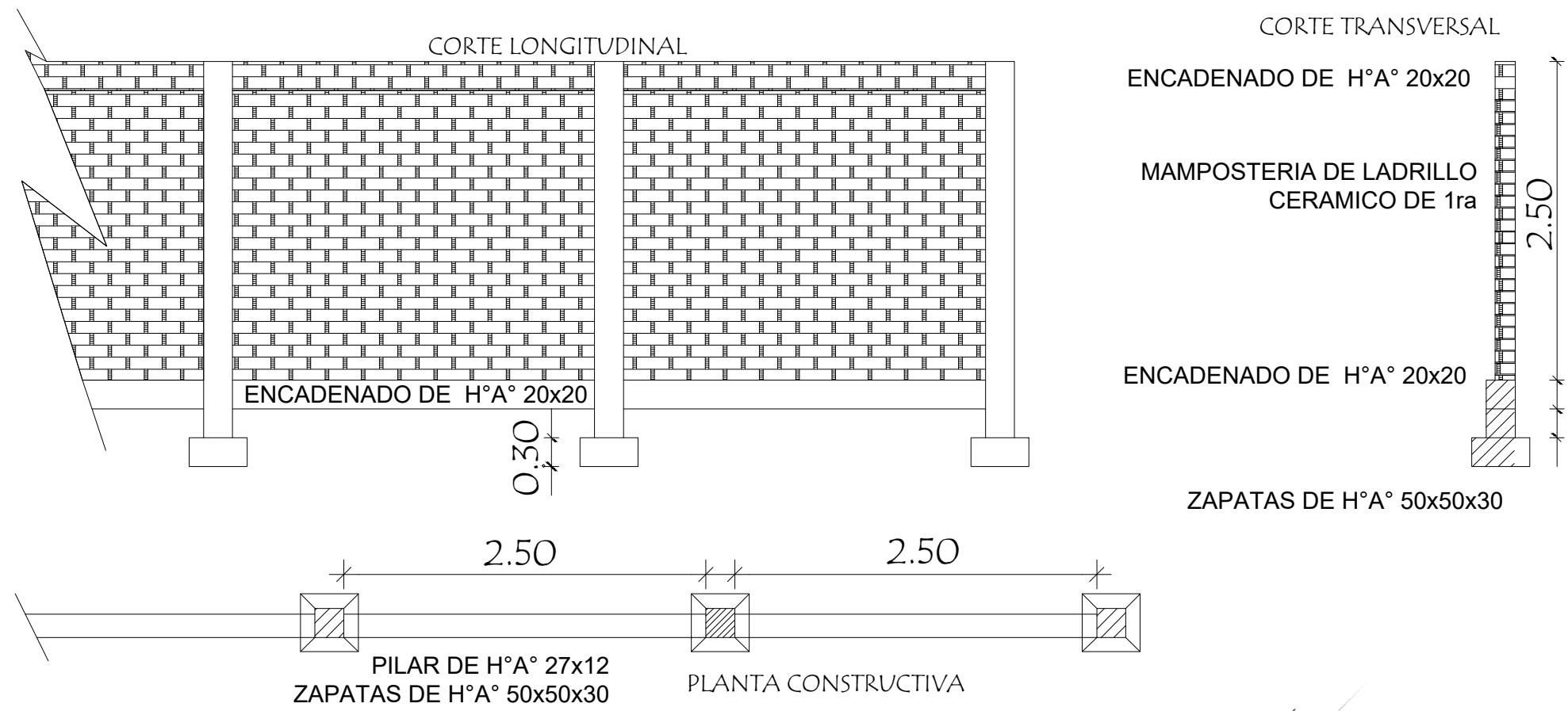

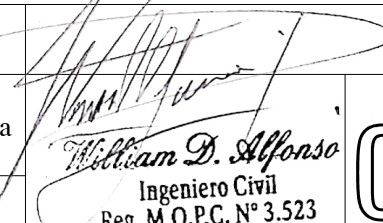
MUNICIPALIDAD NUEVA TOLEDO			
UBICACIÓN:	Predio de la Sede Municipal		
OBRA:	Mantenimiento y Remodelación de Infraestructura existente y Construcción de Muralla		
PROFESIONAL:	Ing. William David Alfonso Posteguillo		
REG. M.O.P.C Nº:	3.523		
 Ing. William Alfonso Reg. M.O.P.C. Nº 3.523			09

DETALLES VARIOS - BASE DE MASTIL  
1:50

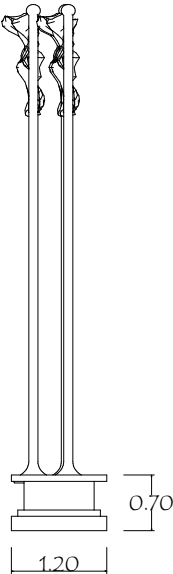
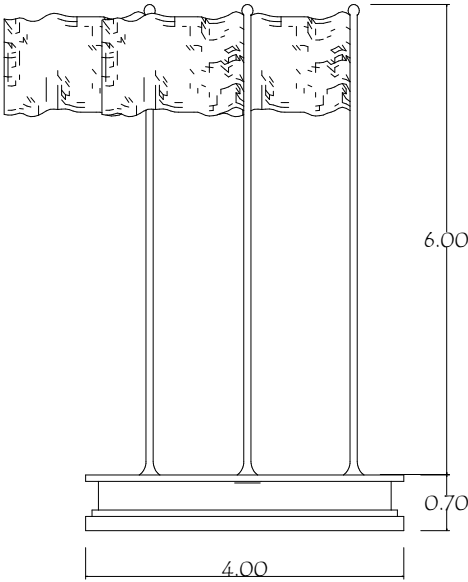

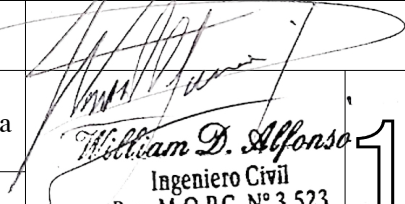
MUNICIPALIDAD NUEVA TOLEDO		
UBICACIÓN:	Predio de la Sede Municipal	
OBRA:	Mantenimiento y Remodelación de Infraestructura existente y Construcción de Muralla	
PROFESIONAL:	Ing. William David Alfonso Posteguillo	
REG. M.O.P.C N°:	3.523	<div> Ingeniero Civil Reg. M.O.P.C. N° 3.523 Ing. William Alfonso</div> <div>10</div>

VISTAS EN 3D



*William D. Alfonso*  
 Ingeniero Civil  
 Reg. M.O.P.C. N° 3.523



  
William D. Alfonso  
Ingeniero Civil  
Reg. M.O.P.C. N° 3.523