

- 1. Aulas tipo MEC
- 2. Bloque de 3 aulas
- 3. Baño

■ AULA A SER CONSTRUIDA

Claudia Saguas R.
 Arquitecta - Reg. Nº 95.162
 Fiscal de Obras

PLANTA DE UBICACIÓN

-24.434368, -56.172890
 HR8G+7R5 Asent. Santa Catalina



Liz Aracelis Rodi S.
 Secretaria de Educación
 San Pedro

GOBERNACIÓN DE SAN PEDRO YRYBYCUA -Departamento de San Pedro	CONSTRUCCION DE AULA COLEGIO NACIONAL SANTA CATALINA DE LA SIENA	FIRMA
	DISEÑO Nº 001	

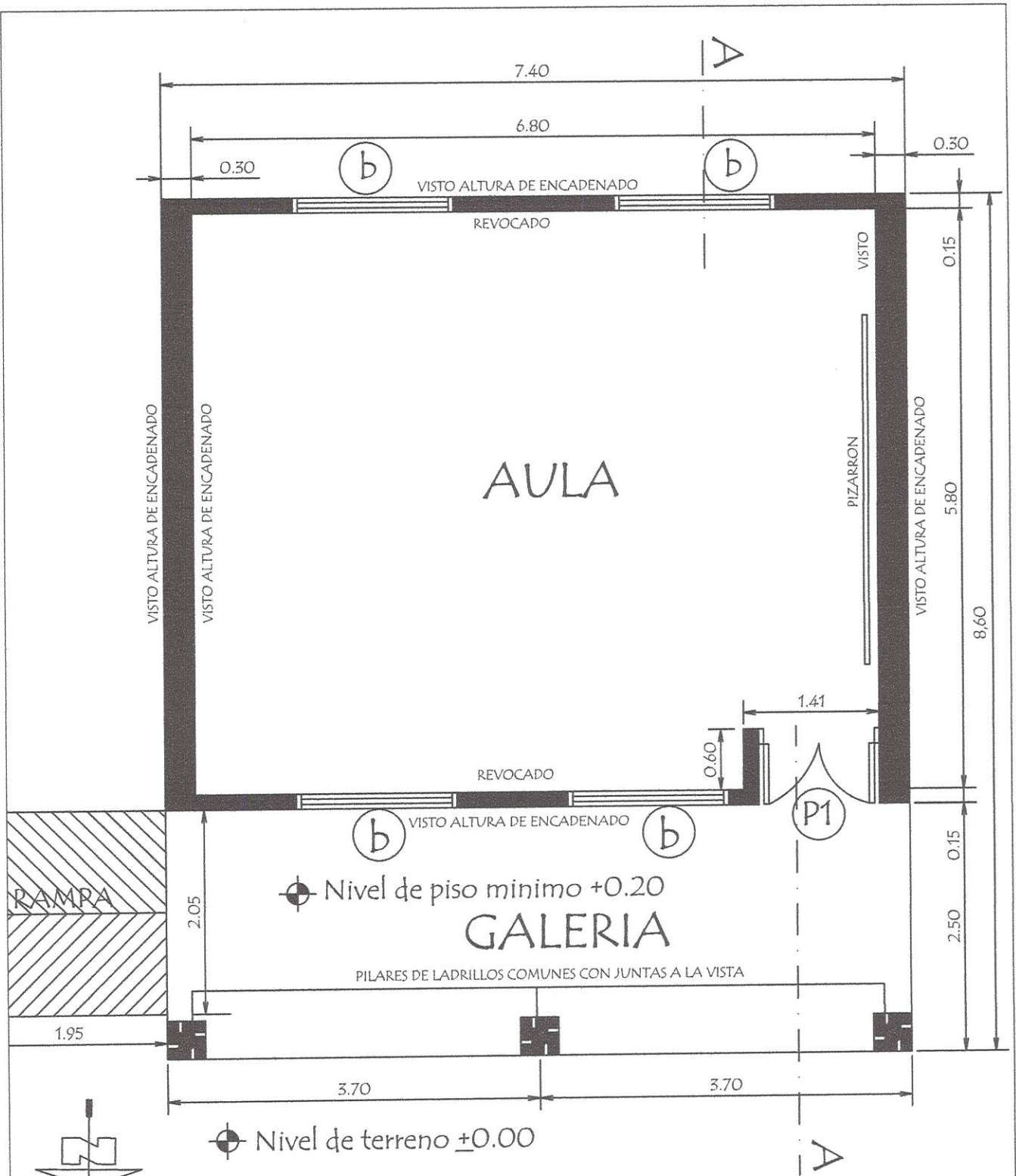

MINISTERIO DE EDUCACION Y CULTURA		01
DIRECCION DE INFRAESTRUCTURA		
PROYECTO	1 aula de 5,80 x 6,80 con techo de tejas	
Planta Constructiva		escala 1 / 50



Liz Aracelis Rodi S.
 Lic. Liz Aracelis Rodi S.
 Secretaria de Educación
 San Pedro de Macoris

Ana Claudia Safuan R.
 Arquitecta - Reg. Nº 95.162
 Fiscal de Obras

PLANTA DE CIMENTACION

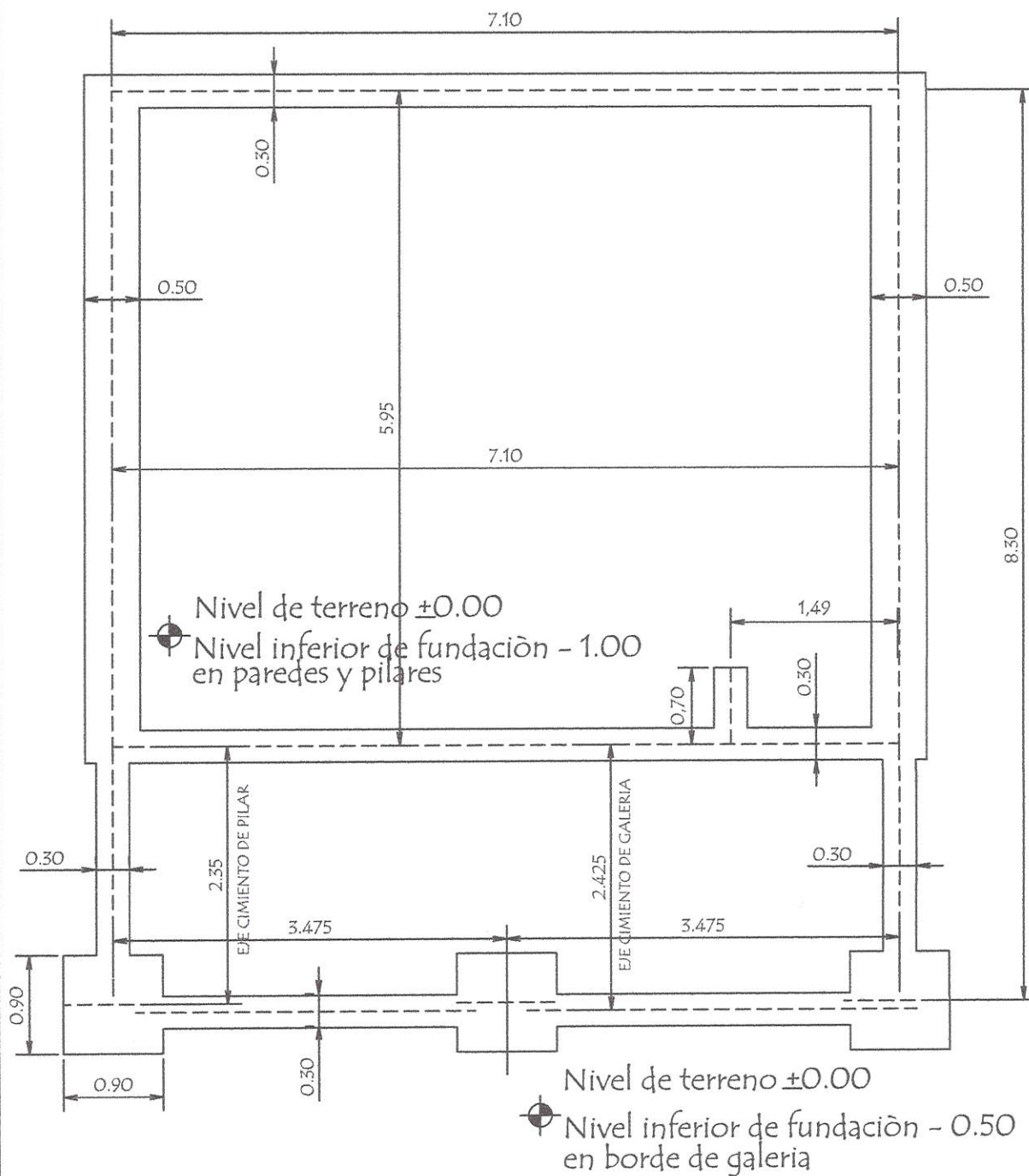

MINISTERIO DE EDUCACION Y CULTURA DIRECCION DE INFRAESTRUCTURA		
PROYECTO	1 aula de 5,80 x 6,80 con techo de tejas	02
	Planta de Cimentación escala 1 / 50	



Lic. Liz Aracelis S.
Secretaria de Educación
San Pedro de Macoris

Ana Claudia Sañan R.
Arquitecta - Reg. Nº 95.162
Fiscal de Obras

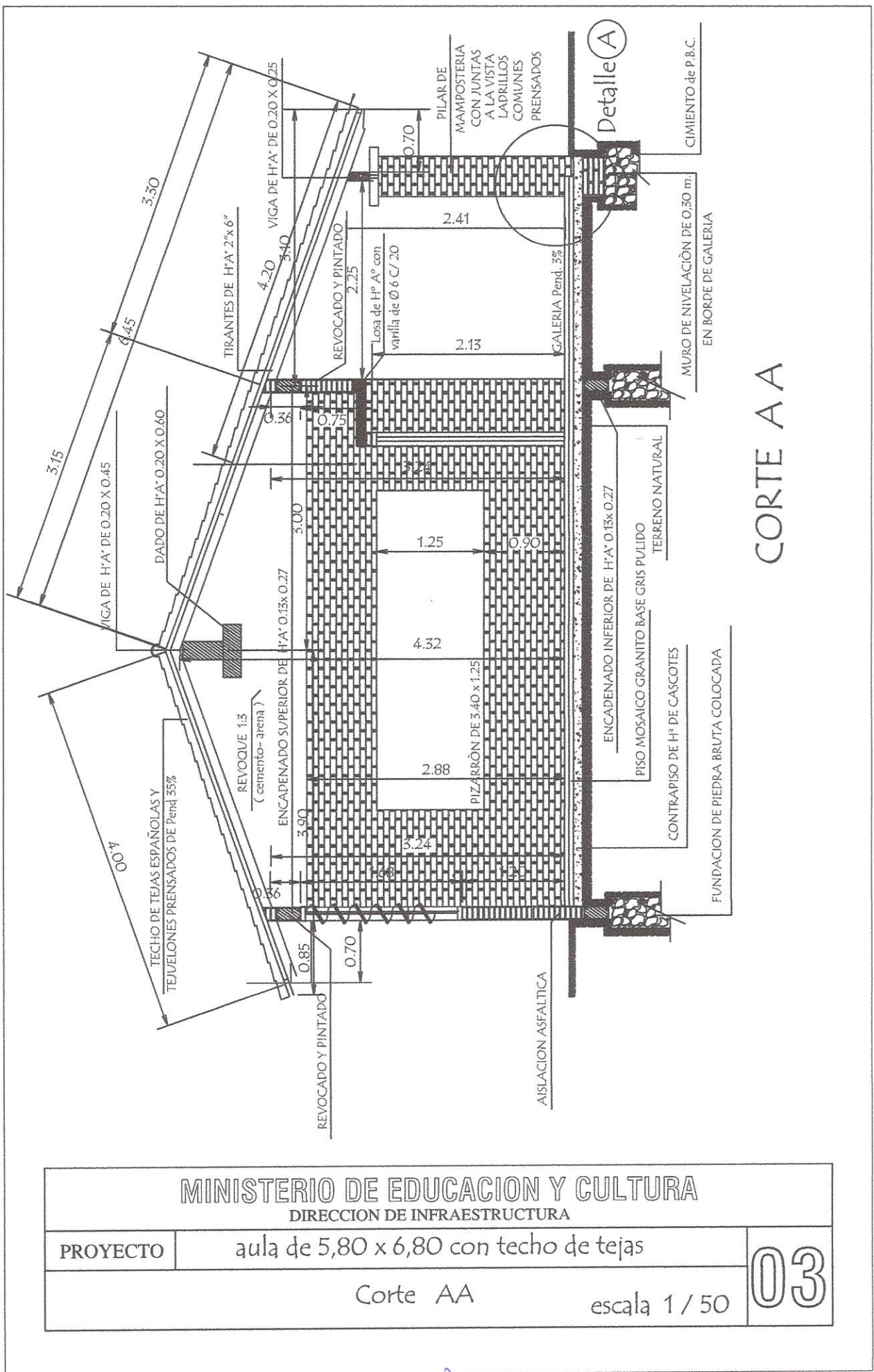

Liz Aracelis Rodi S.
Lic. Liz Aracelis Rodi S.
Secretaría de Educación
San Pedro de Macoris

Ana Claudia Sajuan R.
Arquitecta - Reg. No 95.162
Fiscal de Obras

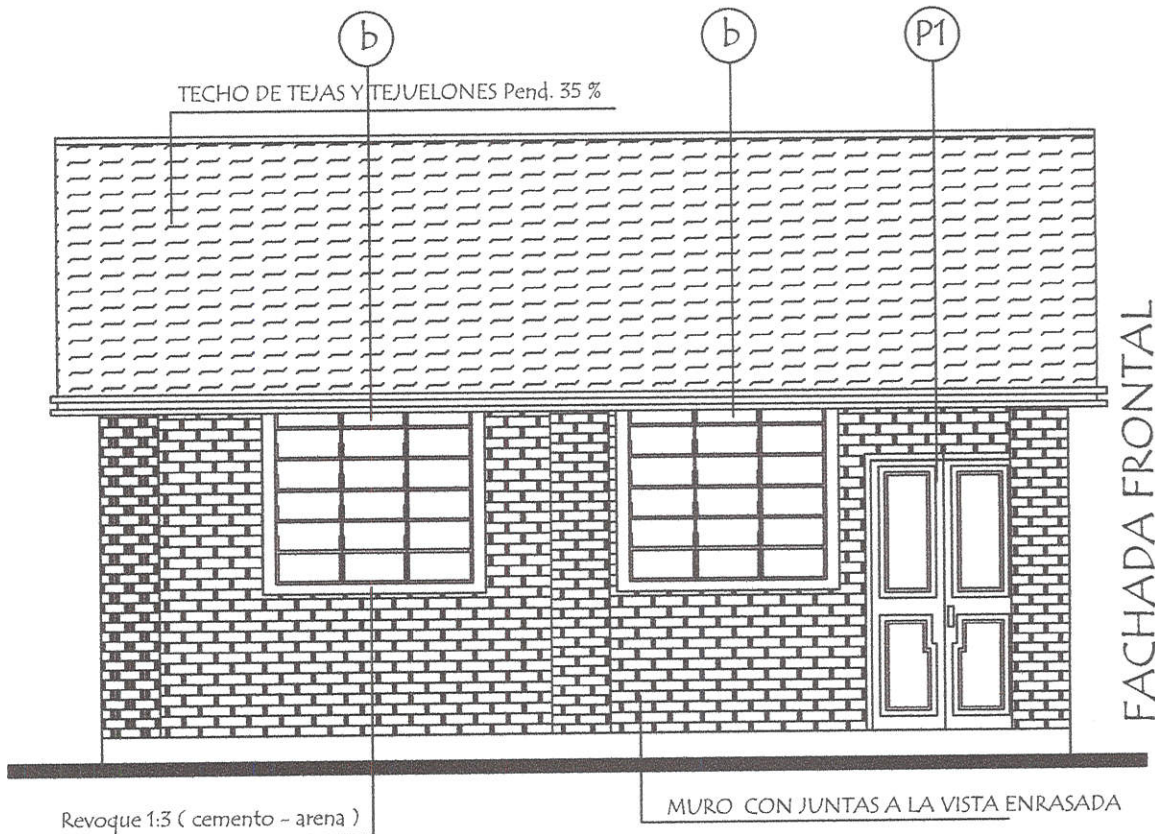

FACHADA FRONTAL

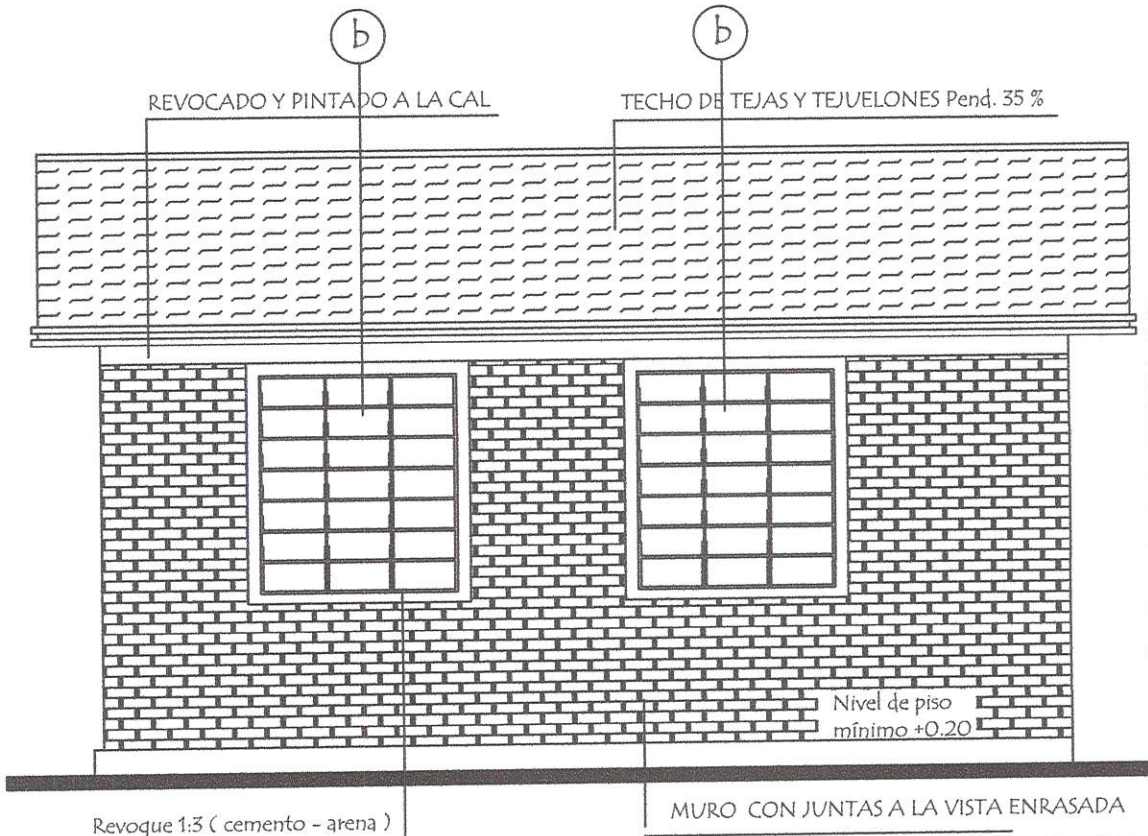

FACHADA POSTERIOR

MINISTERIO DE EDUCACION Y CULTURA DIRECCION DE INFRAESTRUCTURA		
PROYECTO	1 aula de 5,80 x 6,80 con techo de tejas	04
	Fachadas	
		escala 1 / 50



Lic. Liz Aracelis Rodi S.
Secretaría de Educación

Ana Claudia Saffran R.
Arquitecta - Reg. Nº 95.162
Fiscal de Obras

Viga Cumbreira de H° A° 0.20 x 0.45

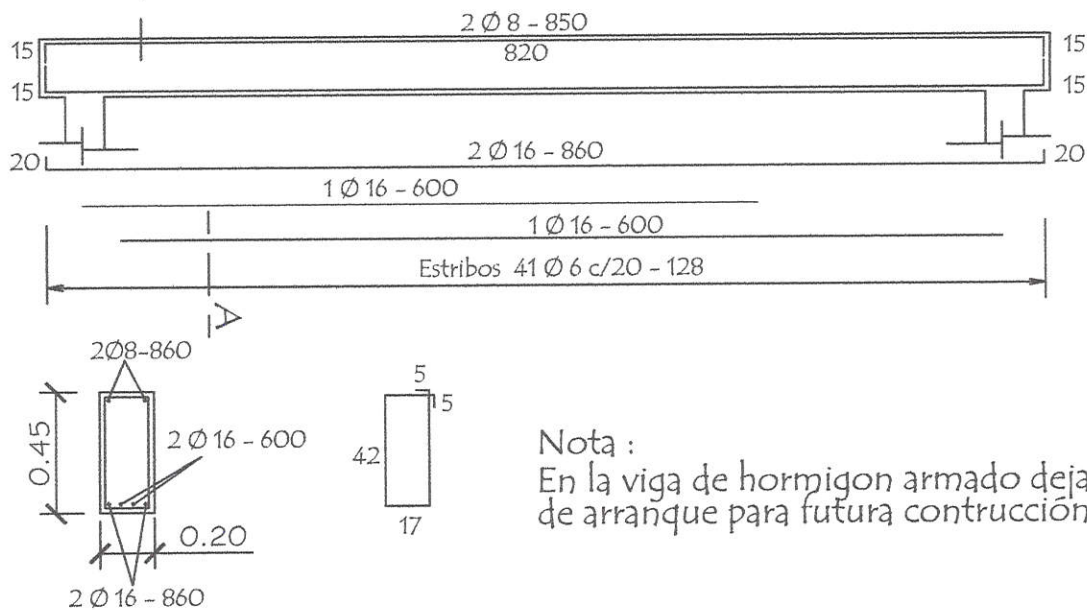

Nota :
En la viga de hormigon armado dejar brotes de arranque para futura construcción

Viga galeria de H° A° 0.20 x 0.25

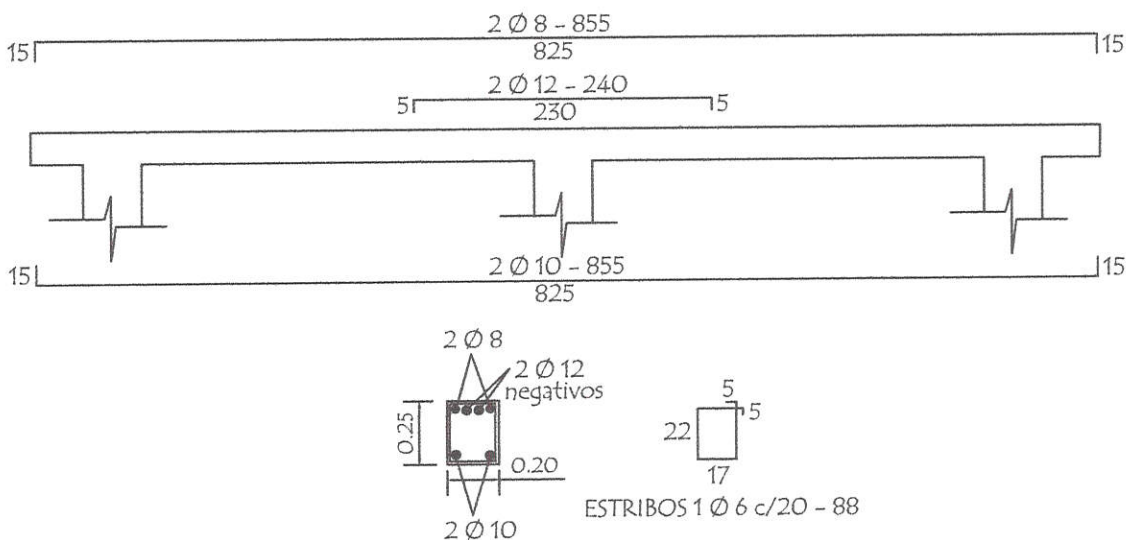

LOSA DE H° A° SOBRE PUERTA

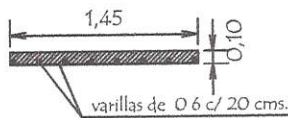
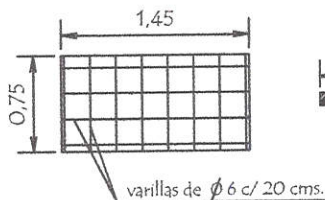

TIRANTE DE H° A° DE 2" x 6"



MINISTERIO DE EDUCACION Y CULTURA

DIRECCION DE INFRAESTRUCTURA

PROYECTO

1 aula de 5,80 x 6,80 con techo de tejas

Detalles Varios

sin escala

05



Lic. Liz Arcelis Rodi S.
Secretaria de Educación

Ana Claudia Sañuan R.
Arquitecta - Reg. Nº 95.162
Fiscal de Obras

PLANTA DE TECHO

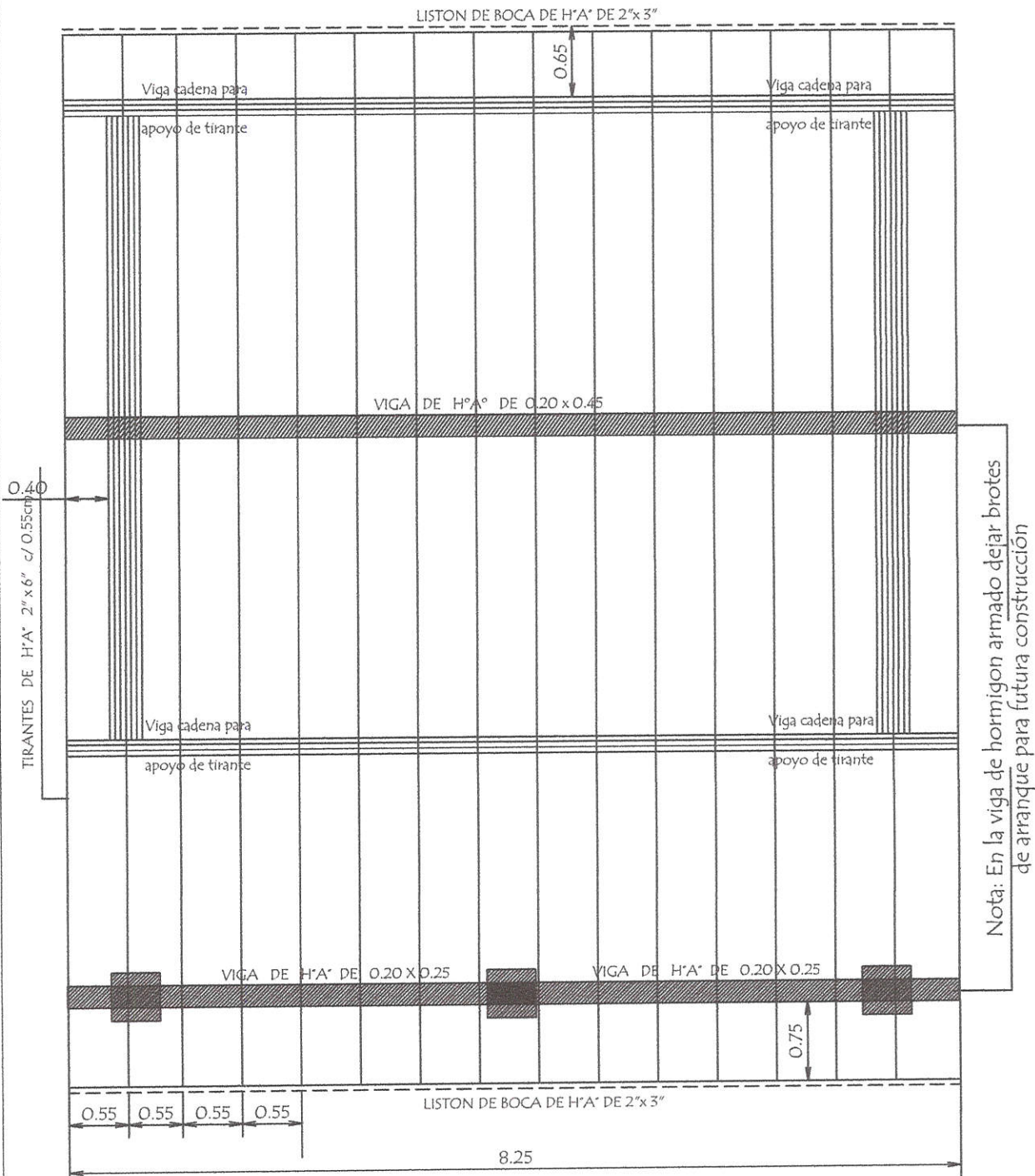

Nota: En la viga de hormigon armado dejar brotes de arranque para futura construcción

Observación :
 Los aleros extremos del bloques serán de 0.40m. y los aleros longitudinales del bloque serán de 0.70 m. contados del lado de la galeria apartir de la viga de apoyo del tirante y en el opuesto apartir del muro .-

MINISTERIO DE EDUCACION Y CULTURA		06
DIRECCION DE INFRAESTRUCTURA		
PROYECTO	1 aula de 5,80 x 6,80 con techo de tejas	
Planta de Techo		escala 1 / 50



[Signature]
 Lic. Liz Aracelis Rodi S.
 Secretaria de Educación

[Signature]
 Ana Claudia Safuan R.
 Arquitecta - Reg. N° 95.162
 Fiscal de Obras

INSTALACION ELECTRICA UBICACION DE ARTEFACTOS Y ELECTRODUCTOS

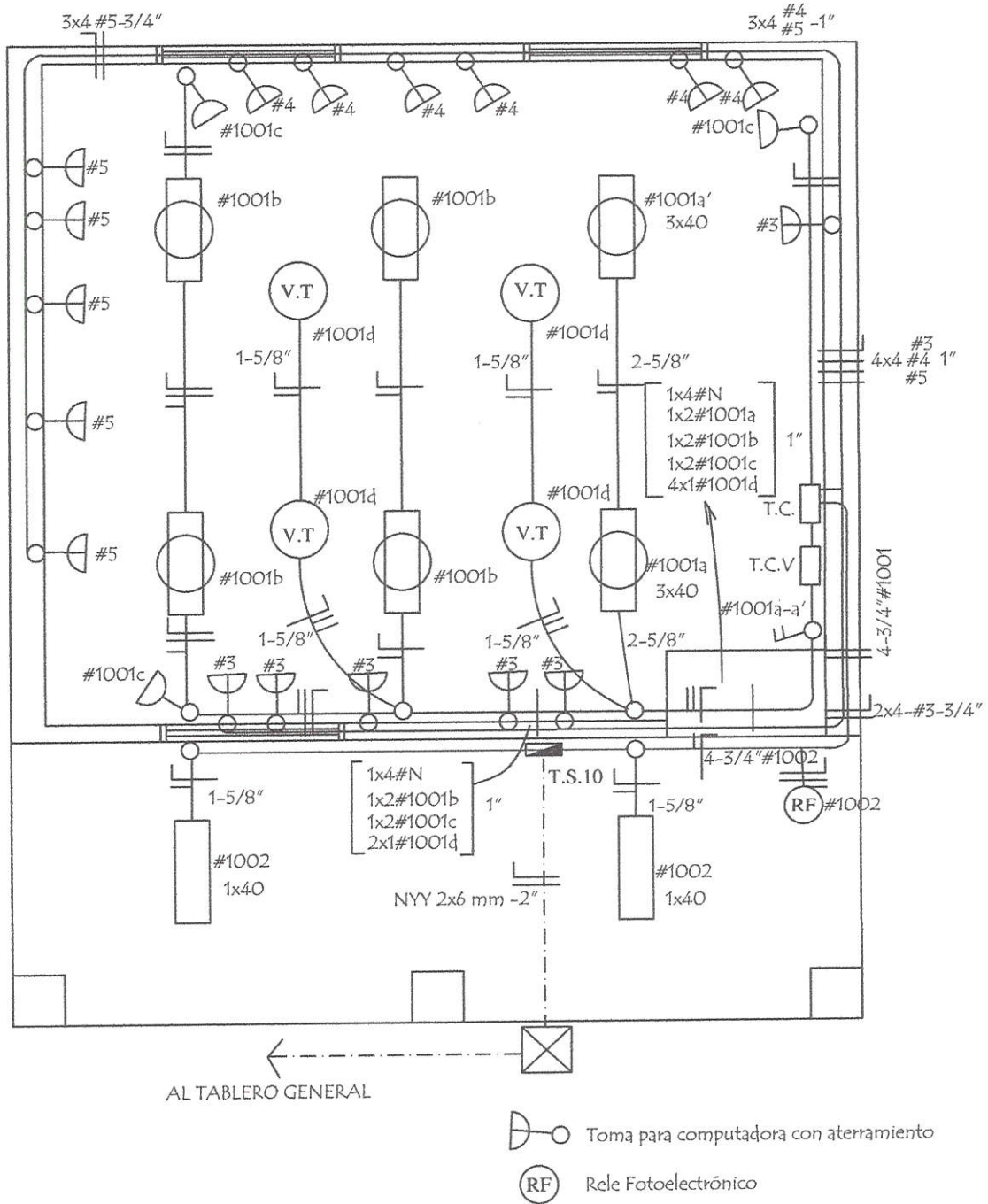

MINISTERIO DE EDUCACION Y CULTURA		
DIRECCION DE INFRAESTRUCTURA		
PROYECTO	1 aula de 5,80 x 6,80 con techo de tejas	07
	Instalación Eléctrica	
	escala 1 / 50	



 Lic. Liz Arce de León S.
 Secretaria en Educación
 San Pedro

 Ana Carolina Sajuan R.
 Arquitecta - Reg. N° 95.162
 Fiscal de Obras

ESQUEMA DEL TABLERO

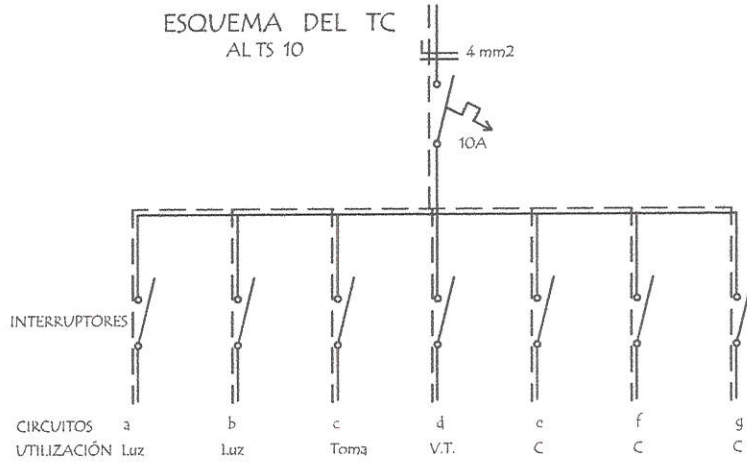
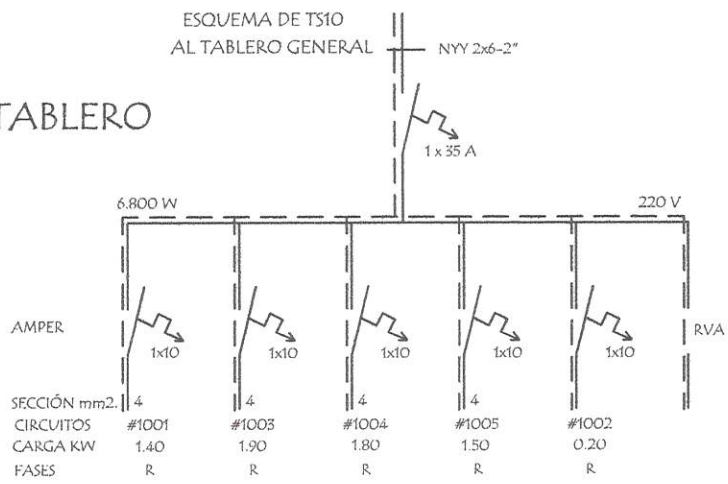

DETALLE DE CARGA DEL TS 10

Circuito	Fluorescentes			Tomas Watts	V.T. Watts	Toma Computadora Watts	Fases R
	3x40	2x40	1x40				
#1001	2x150	4x100		3x100	4x100		1.400
#1003						5x300 1x400	1.900
#1004						6x300	1.800W
#1005						5x300	1.500W
#1002			2x100				200W
Total							6.800W

Observaciones :

- Los artefactos no acotados son de 2 x 40 W.
- Los conductores no acotados son de 2 mm².
- Los fluorescentes deben tener capacitores.
- Los TC son tableros de comando de luces y tomas.
- Los TCV son tableros de comando de ventiladores.

MINISTERIO DE EDUCACION Y CULTURA DIRECCION DE INFRAESTRUCTURA		
PROYECTO	1 aula de 5,80 x 6,80 con techo de tejas	08
Instalación Eléctrica		
		sin escala



Liz Aracelis Rodi S.
Lic. Liz Aracelis Rodi S.
Secretaría de Educación
San Pedro, San Pedro

Ana Claudia Saizuan R.
Arquitecta - Reg. Nº 95.162
Fiscal de Obras

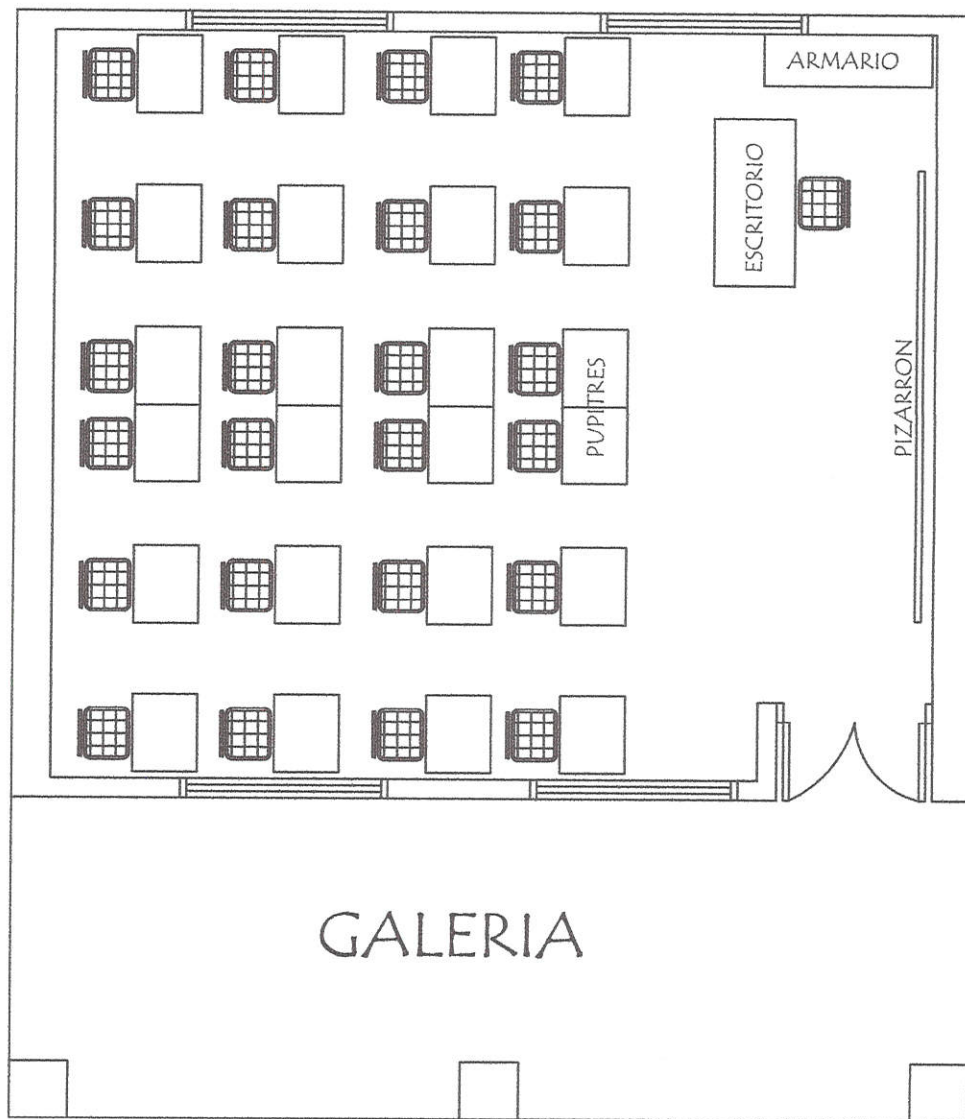

EQUIPAMIENTO POR AULA :

- 24 SILLAS PARA ALUMNOS
- 24 MESAS PUPITRES INDIVIDUAL
- 1 SILLA PARA PROFESOR
- 1 ESCRITORIO PARA PROFESOR
- 1 ARMARIO BAJO CON 2 PUERTAS ENCHAPADAS

MINISTERIO DE EDUCACION Y CULTURA DIRECCION DE INFRAESTRUCTURA		
PROYECTO	1 aula de 5,80 x 6,80 con techo de tejas	09
	Planta Equipada	
	escala 1 / 50	



Liz Aracelis Rodi S.
Lic. Liz Aracelis Rodi S.
Secretaría de Educación
San Pedro, de San Pedro

Ana Claretta Sajaan R.
Ana Claretta Sajaan R.
Arquitecta - Reg. N° 95.162
Fiscal de Obras