



1. Pabellon de aulas

 AULA A SER CONSTRUIDA

  
Claudia Saffari R.  
Arquitecta - Reg. Nº 95.162  
Fiscal de Obras

  
Liz Aracelis Rodi S.  
Secretaría de Educación  
Departamento de San Pedro

-23.795835, -56.242341  
6Q35+M37 Santa Barbara Calle Virgen de Fatima

PLANTA DE UBICACIÓN

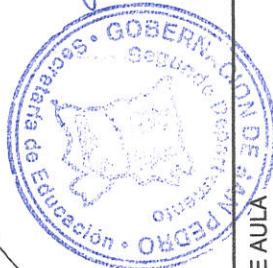

**GOBERNACIÓN DE SAN PEDRO**  
SANTA ROSA DEL AGUARAY  
-Departamento de San Pedro

CONSTRUCCION DE AULA  
ESC. BASICA N°8244 29 DE DICIEMBRE

DISEÑO Nº  
001

FIRMA



PLANTA DE UBICACIÓN

-23.795835, -56.242341  
6Q35+M37 Santa Barbara Calle Virgen de Fatima

*Liz Aracelis*  
Lic. Liz Aracelis Roca S.  
Secretaría de Educación  
Gobierno de San Pedro



<b>GOBERNACIÓN DE SAN PEDRO</b> SANTA ROSA DEL AGUARAY -Departamento de San Pedro	CONSTRUCCION DE AULA ESC. BASICA N°8244 29 DE SEPTIEMBRE	FIRMA <i>Aracelis Roca S.</i> Aracelis Roca S. Arquitecta - Reg. N° 55.16 Fiscal de Obras	DISEÑO N° 001
---	---	---	------------------

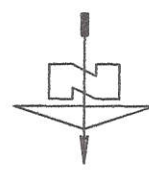
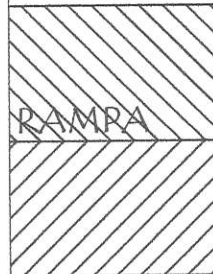
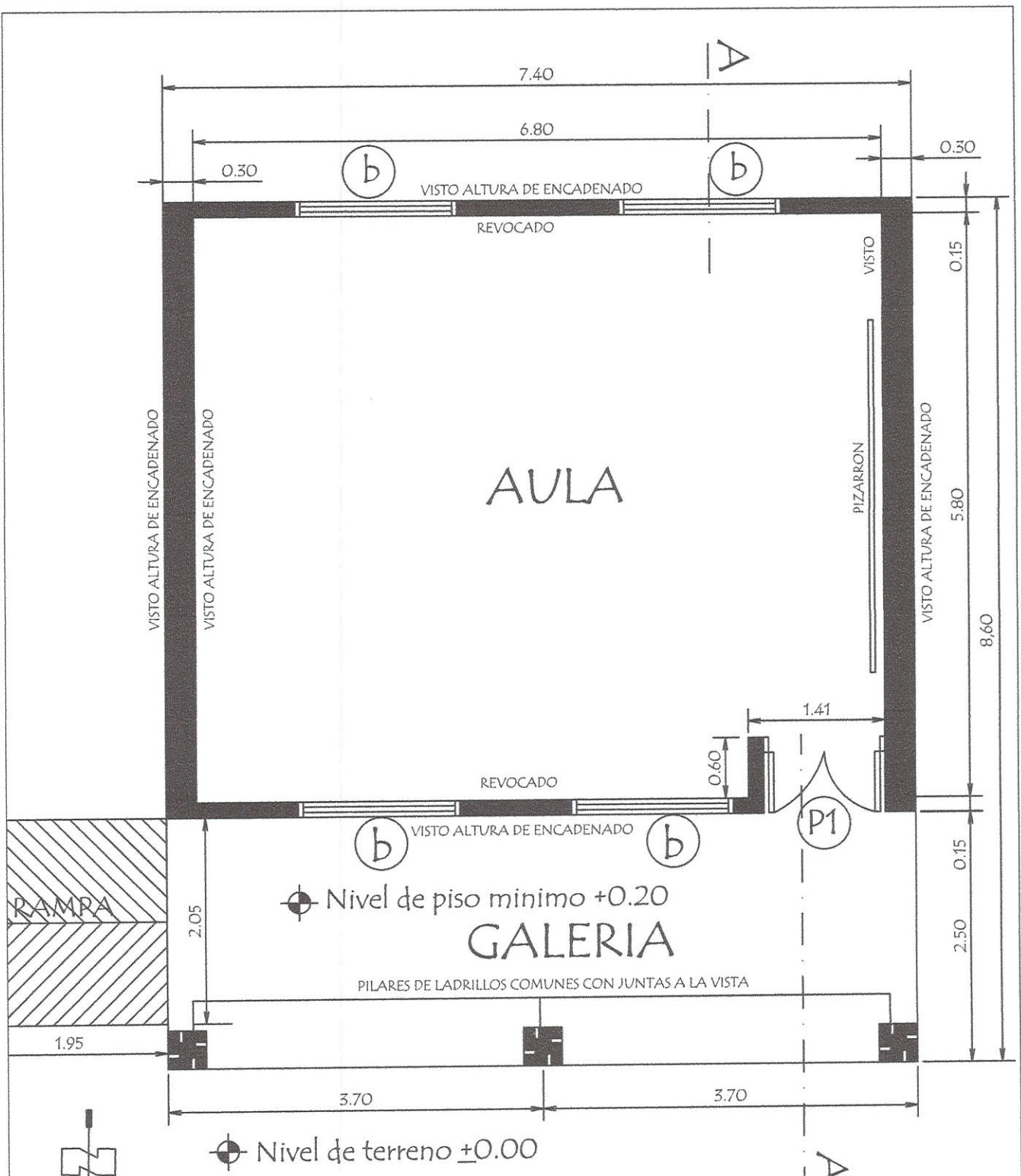

Observacion:  
 Para los desniveles de hasta 0.25 m las rampas deberán tener una pendiente de hasta 10%

<b>MINISTERIO DE EDUCACION Y CULTURA</b> DIRECCION DE INFRAESTRUCTURA		
PROYECTO	1 aula de 5,80 x 6,80 con techo de tejas	01
	Planta Constructiva <span style="float: right;">escala 1 / 50</span>	



*Liz Aracelis*  
 Lic. Liz Aracelis Rodríguez,  
 Secretaria de Educación  
 San Pedro de Macoris

*Ana Claudia*  
 Ana Claudia Safuan,  
 Arquitecta - Reg. Nº 95.18,  
 Fiscal de Obras

# PLANTA DE CIMENTACION

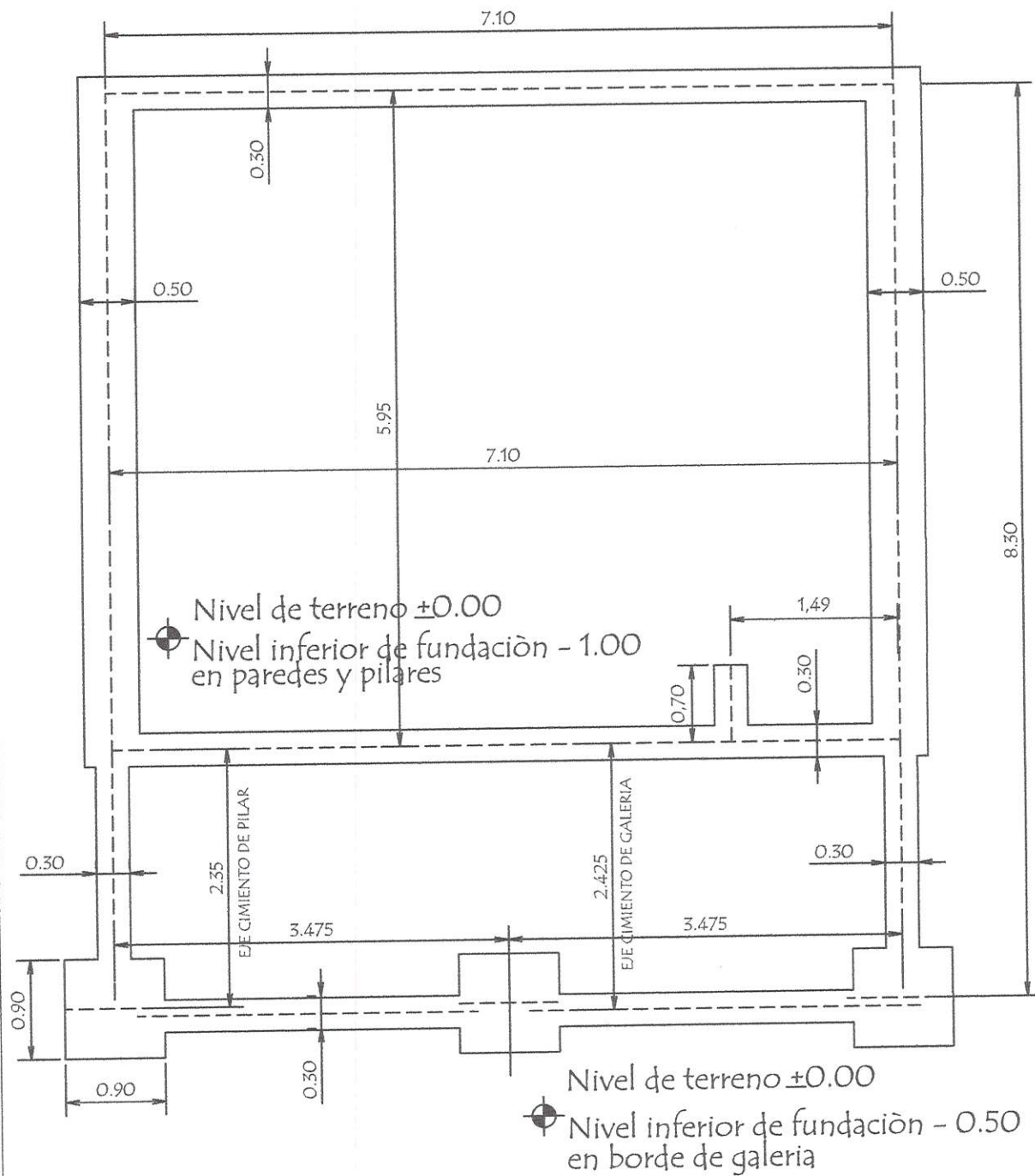

<b>MINISTERIO DE EDUCACION Y CULTURA</b> DIRECCION DE INFRAESTRUCTURA		
PROYECTO	1 aula de 5,80 x 6,80 con techo de tejas	02
	Planta de Cimentación escala 1 / 50	



*Lic. Liz Aracelis Rodi S.*  
 Secretaria de Educación

*Ana Claudia Siquiera*  
 Arquitecta - Reg. N.º 111  
 Fiscal de O. N.º 111

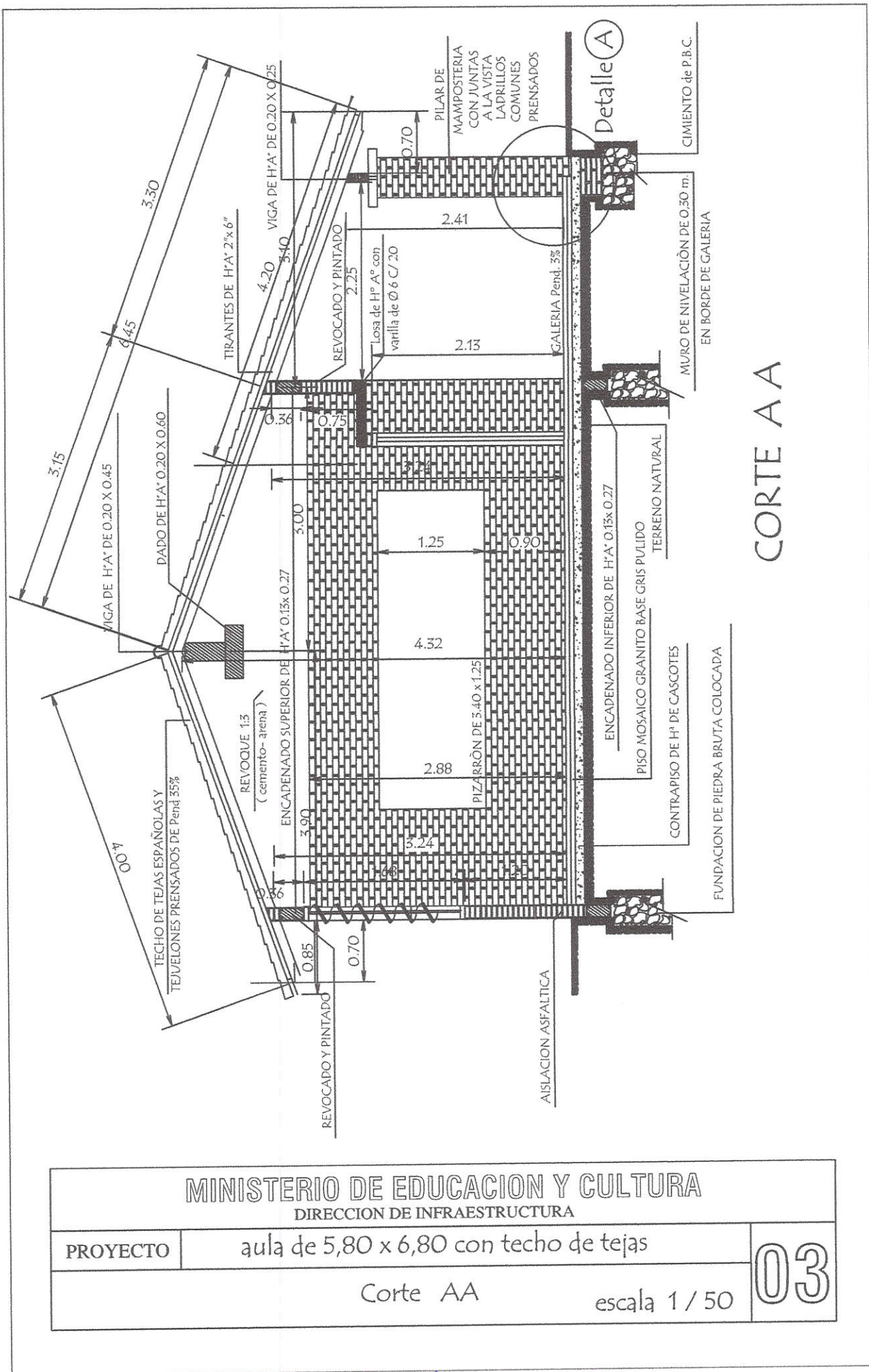

*Lic. Liz Aracelis Boadilla*  
Lic. Liz Aracelis Boadilla  
Secretaria de Educación

*Ana Claudia Sajuan*  
Ana Claudia Sajuan  
Arquitecta - Reg. Nº 95.167  
Fiscal de Obras



FACHADA FRONTAL

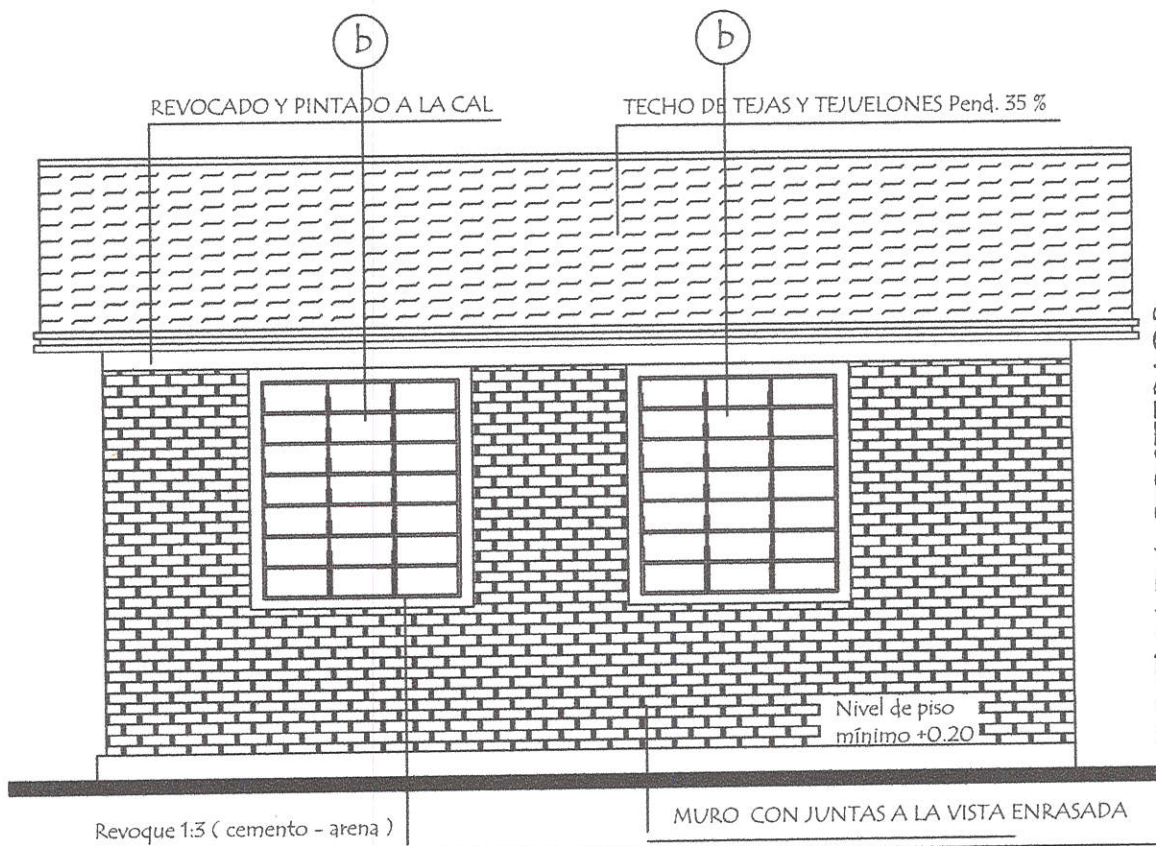

FACHADA POSTERIOR

<b>MINISTERIO DE EDUCACION Y CULTURA</b> DIRECCION DE INFRAESTRUCTURA		
PROYECTO	1 aula de 5,80 x 6,80 con techo de tejas	04
	Fachadas	



*Lic. Liz Arcadio*  
 Lic. Liz Arcadio  
 Secretaria de Educación

*Ana Craxidia Safuan*  
 Arquitecta - Reg. No 95.162  
 Fiscal de Obras

### Viga Cumbreira de H° A° 0.20 x 0.45

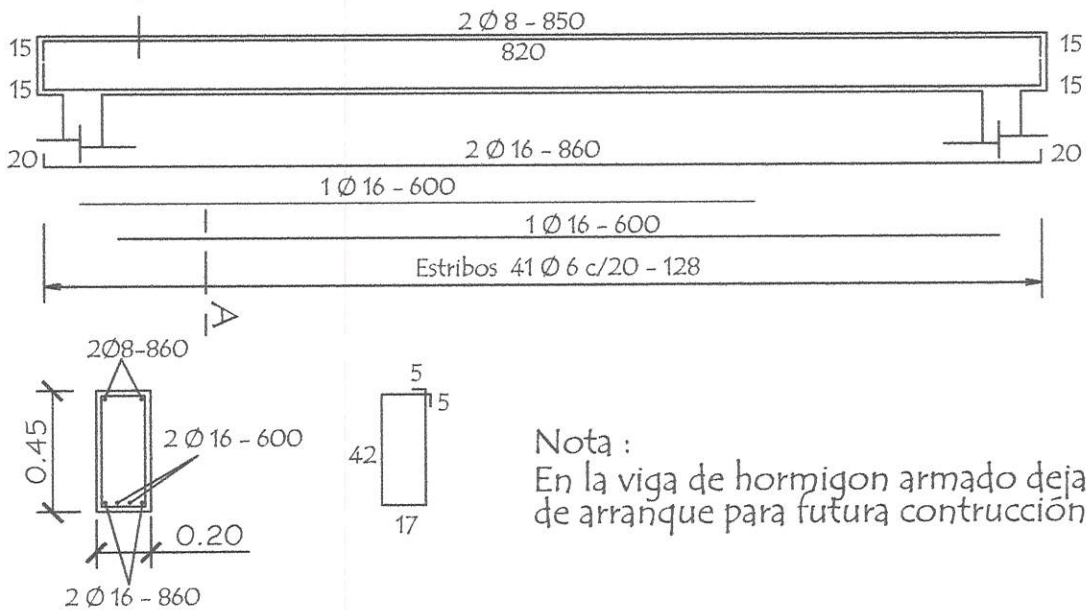

Nota:  
En la viga de hormigon armado dejar brotes de arranque para futura contrucción

### Viga galeria de H° A° 0.20 x 0.25

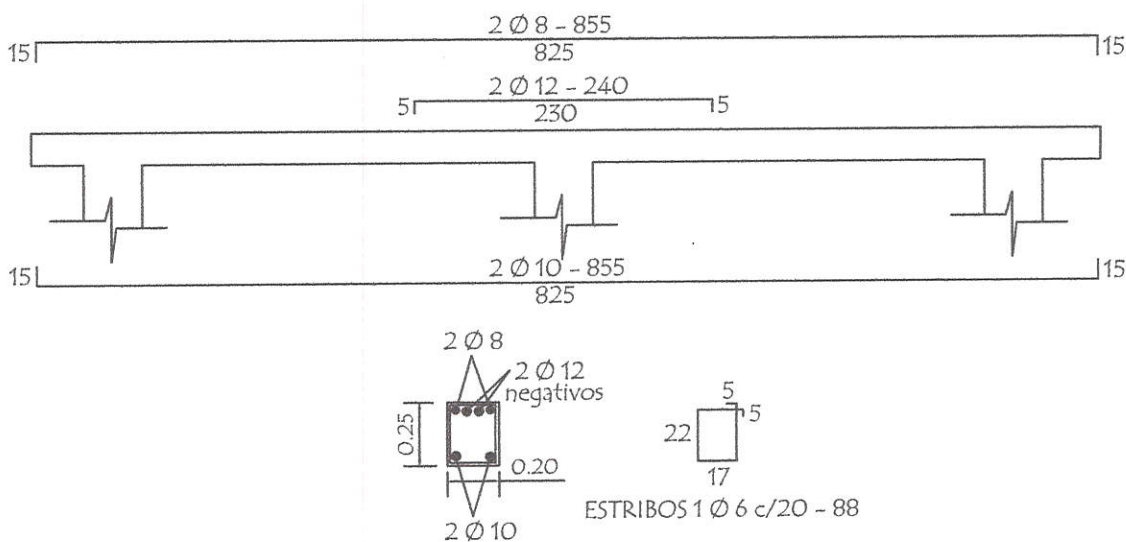

### LOSA DE H° A° SOBRE PUERTA

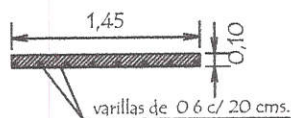
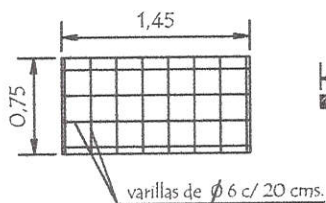

### TIRANTE DE H° A° DE 2" x 6"



MINISTERIO DE EDUCACION Y CULTURA  
DIRECCION DE INFRAESTRUCTURA

PROYECTO 1 aula de 5,80 x 6,80 con techo de tejas

Detalles Varios

sin escala

05



Lic. Liz Aracelis Paredes  
Secretaria de Educación

Ana Claudia Safuan  
Arquitecta - Reg. N° 95.162  
Fiscal de Obras

# PLANTA DE TECHO

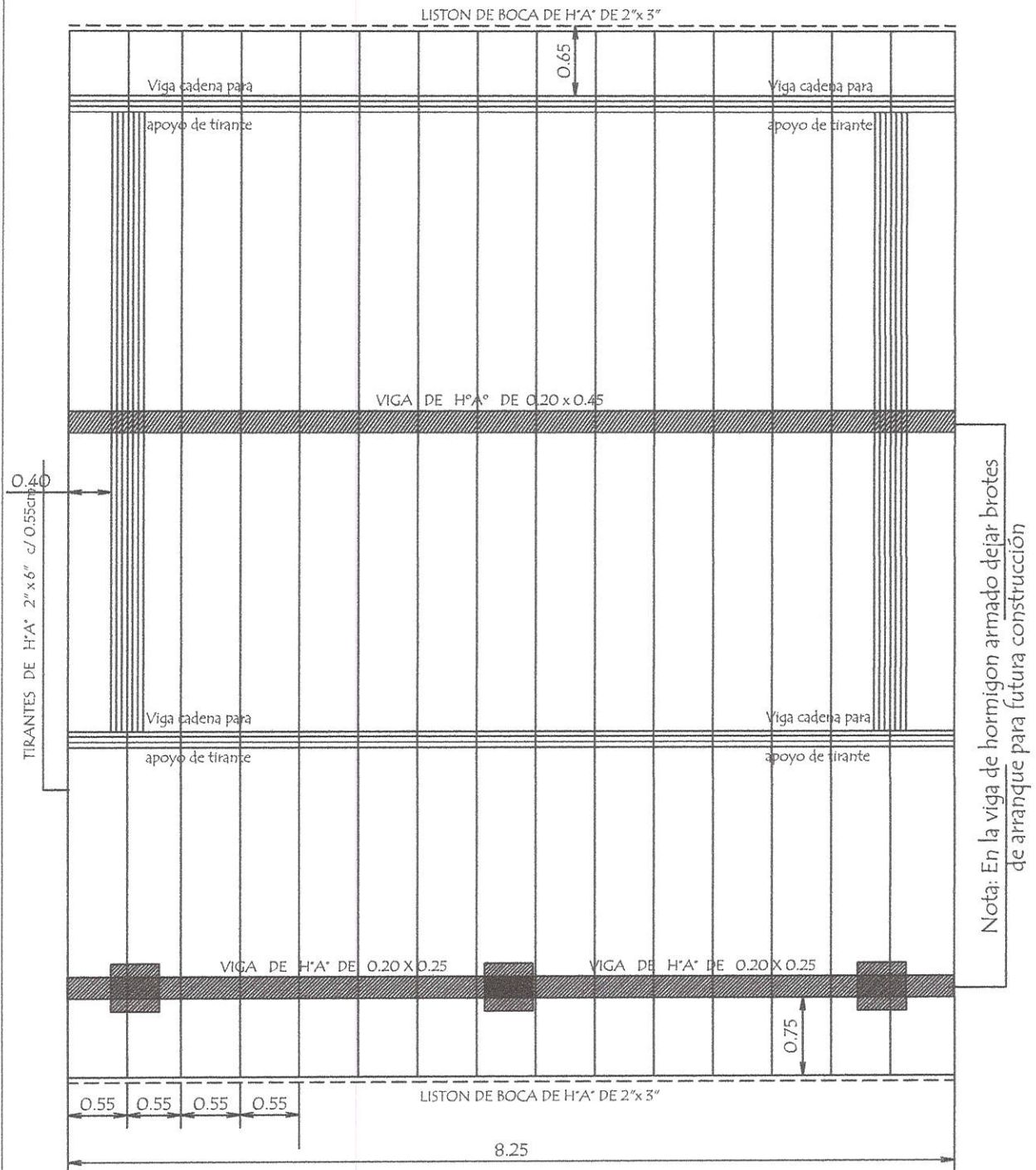

**Observación :**

Los aleros extremos del bloques serán de 0.40m. y los aleros longitudinales del bloque serán de 0.70 m. contados del lado de la galería apartir de la viga de apoyo del tirante y en el opuesto apartir del muro .-

<b>MINISTERIO DE EDUCACION Y CULTURA</b>		<b>06</b>
DIRECCION DE INFRAESTRUCTURA		
PROYECTO	1 aula de 5,80 x 6,80 con techo de tejas	
Planta de Techo		escala 1 / 50



*[Signature]*  
 Lic. Liz Aracelis Rod. M.  
 Secretaria de Educación  
 San Pedro de Macoris

*[Signature]*  
 Ana Claudia Safuan R.  
 Arquitecta - Reg. N° 95.162  
 Fiscal de Obras

# INSTALACION ELECTRICA UBICACION DE ARTEFACTOS Y ELECTRODUCTOS

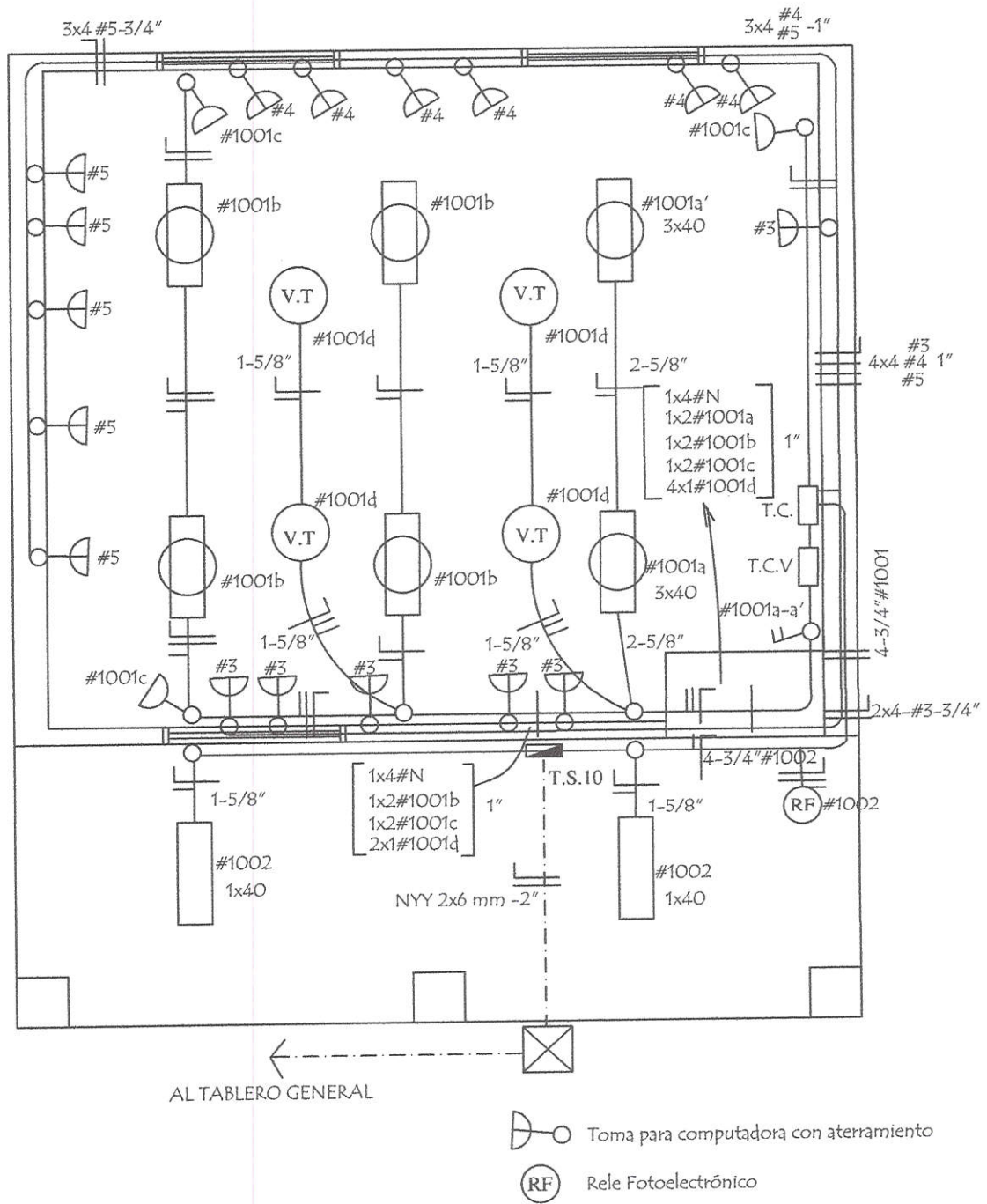

<b>MINISTERIO DE EDUCACION Y CULTURA</b>		
DIRECCION DE INFRAESTRUCTURA		
<b>PROYECTO</b>	1 aula de 5,80 x 6,80 con techo de tejas	07
	Instalación Eléctrica	
	escala 1 / 50	



  
 Lic. Liz Aracelis Roca S.  
 Secretaria de Educación

  
 Ana Carolina Sefuan  
 Arquitecta - Reg. Nº 95.162  
 Fiscal de Obras

# ESQUEMA DEL TABLERO

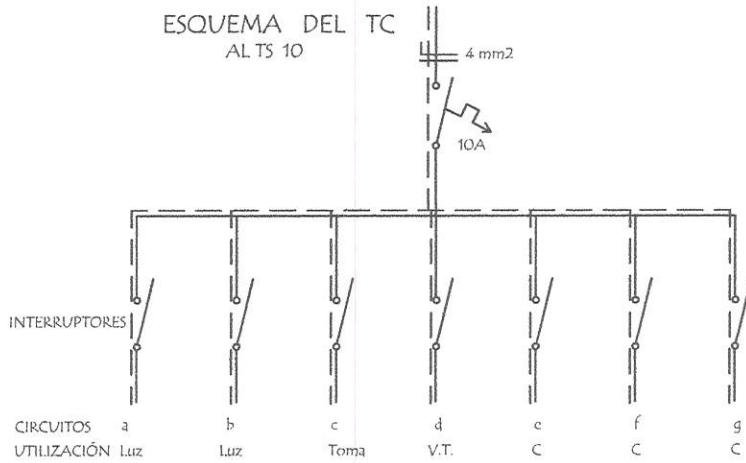
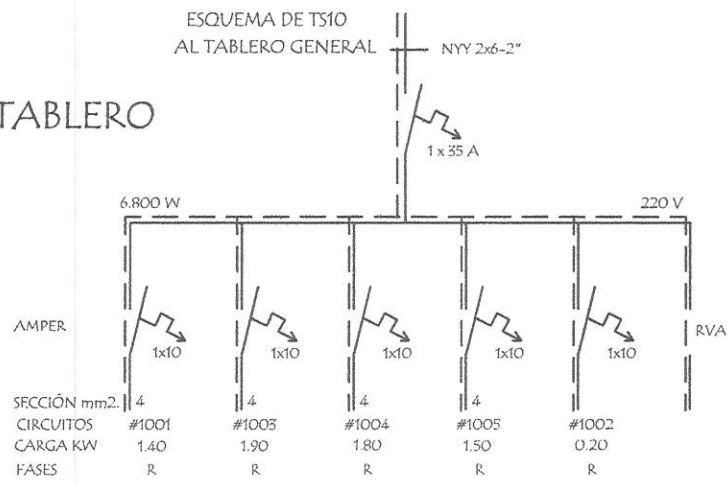

## DETALLE DE CARGA DEL TS 10

Circuito	Fluorescentes			Tomas Watts	V.T. Watts	Toma Computadora Watts	Fases R
	3x40	2x40	1x40				
#1001	2x150	4x100		5x100	4x100		1.400
#1005						5x300 1x400	1.900
#1004						6x300	1.800W
#1005						5x300	1.500W
#1002			2x100				200W
Total							6.800W

### Observaciones :

- Los artefactos no acotados son de 2 x 40 W.
- Los conductores no acotados son de 2 mm<sup>2</sup>.
- Los fluorescentes deben tener capacitores.
- Los TC son tableros de comando de luces y tomas.
- Los TCV son tableros de comando de ventiladores.

## MINISTERIO DE EDUCACION Y CULTURA DIRECCION DE INFRAESTRUCTURA

PROYECTO

1 aula de 5,80 x 6,80 con techo de tejas

Instalación Eléctrica

sin escala

08



*Liz Arceles Rodríguez*  
Lic. Liz Arceles Rodríguez  
Secretaría de Educación  
San Pedro de Macoris

*Ana Carolina Segura*  
Arquitecta - Reg. No 95.16.  
Fiscal de Obras

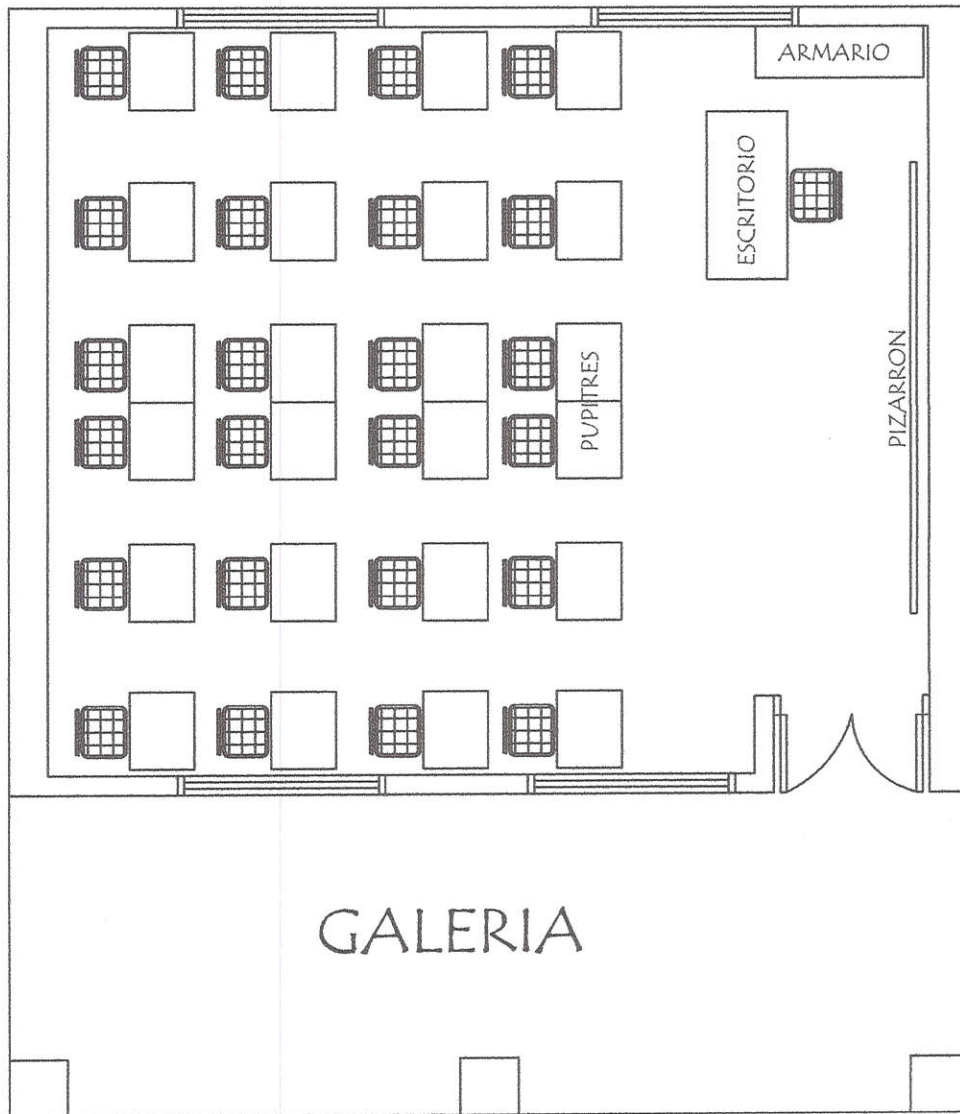

EQUIPAMIENTO POR AULA :

- 24 SILLAS PARA ALUMNOS
- 24 MESAS PUPITRES INDIVIDUAL
- 1 SILLA PARA PROFESOR
- 1 ESCRITORIO PARA PROFESOR
- 1 ARMARIO BAJO CON 2 PUERTAS ENCHAPADAS

<b>MINISTERIO DE EDUCACION Y CULTURA</b> DIRECCION DE INFRAESTRUCTURA	
PROYECTO	1 aula de 5,80 x 6,80 con techo de tejas
	Planta Equipada
	escala 1 / 50

09



*Liz Arce*  
Lic. Liz Arce  
Secretaría de Educación

*Ana Claudia Sajous*  
Ana Claudia Sajous  
Arquitecta - Reg. Nº 95...  
Fiscal de Ob...