

Lic. Liz Aracelis Rodi S.  
Secretaria de Educacion  
San Pedro

Arq. Claudia Saffari R.  
Arquitecta - Reg. Nº 95.162  
Fiscal de Obras

PLANTA DE UBICACIÓN

-24.445932, -56.138942  
HV36+JCF Asent. Nueva Alianza

<b>GOBERNACIÓN DE SAN PEDRO</b> YRYBYCUA -Departamento de San Pedro	CONSTRUCCION DE AULA ESC. BAS. N°4057 SAN ISIDRO	FIRMA	DISEÑO N° <b>001</b>
---	---	-------	-------------------------

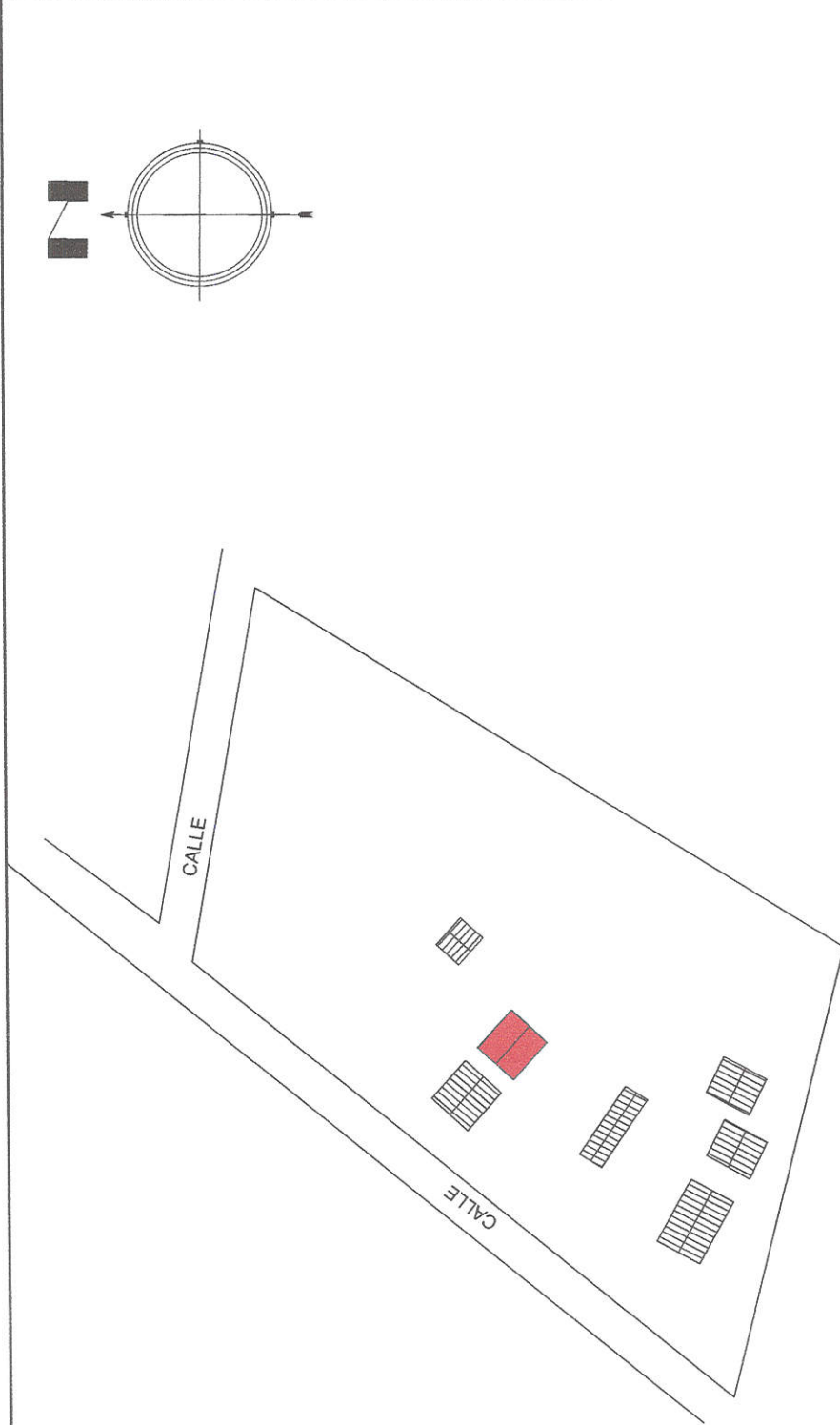

*Lic. Liz Aracelis Rodi S.*  
 Secretaria de Educación  
 1er Dptal. de San Pedro



-24.445932, -56.138942  
 HV36+JCF Asent. Nueva Alianza

PLANTA DE UBICACIÓN

<b>GOBERNACIÓN DE SAN PEDRO</b> YRYBYCUA -Departamento de San Pedro	CONSTRUCCION DE AULA ESC. BAS. N°4057 SAN ISIDRO	 Ana Gabriela Salazar S. Arquitecta - Reg. N° 95.162 Fiscal de Obras	DISEÑO N° 001
			FIRMA

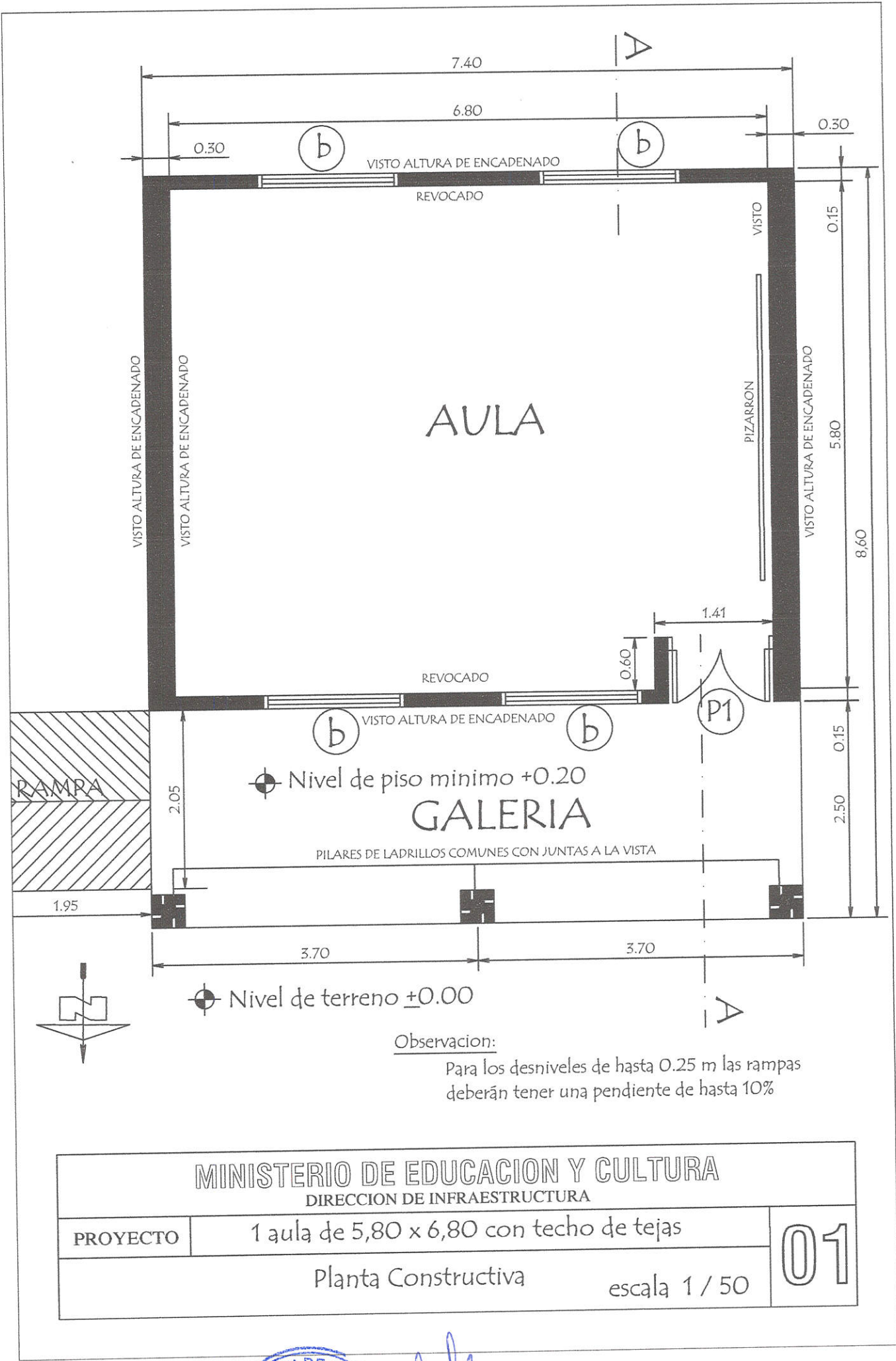

<b>MINISTERIO DE EDUCACION Y CULTURA</b>		<b>01</b>
DIRECCION DE INFRAESTRUCTURA		
<b>PROYECTO</b>	1 aula de 5,80 x 6,80 con techo de tejas	
Planta Constructiva		escala 1 / 50



*Lic. Liz Aracelis Rodi S.*  
Secretaria de Educacion

*Ana Claudia Sotuan R.*  
Arquitecta - Reg. No 95.162  
Fiscal de Obras

# PLANTA DE CIMENTACION

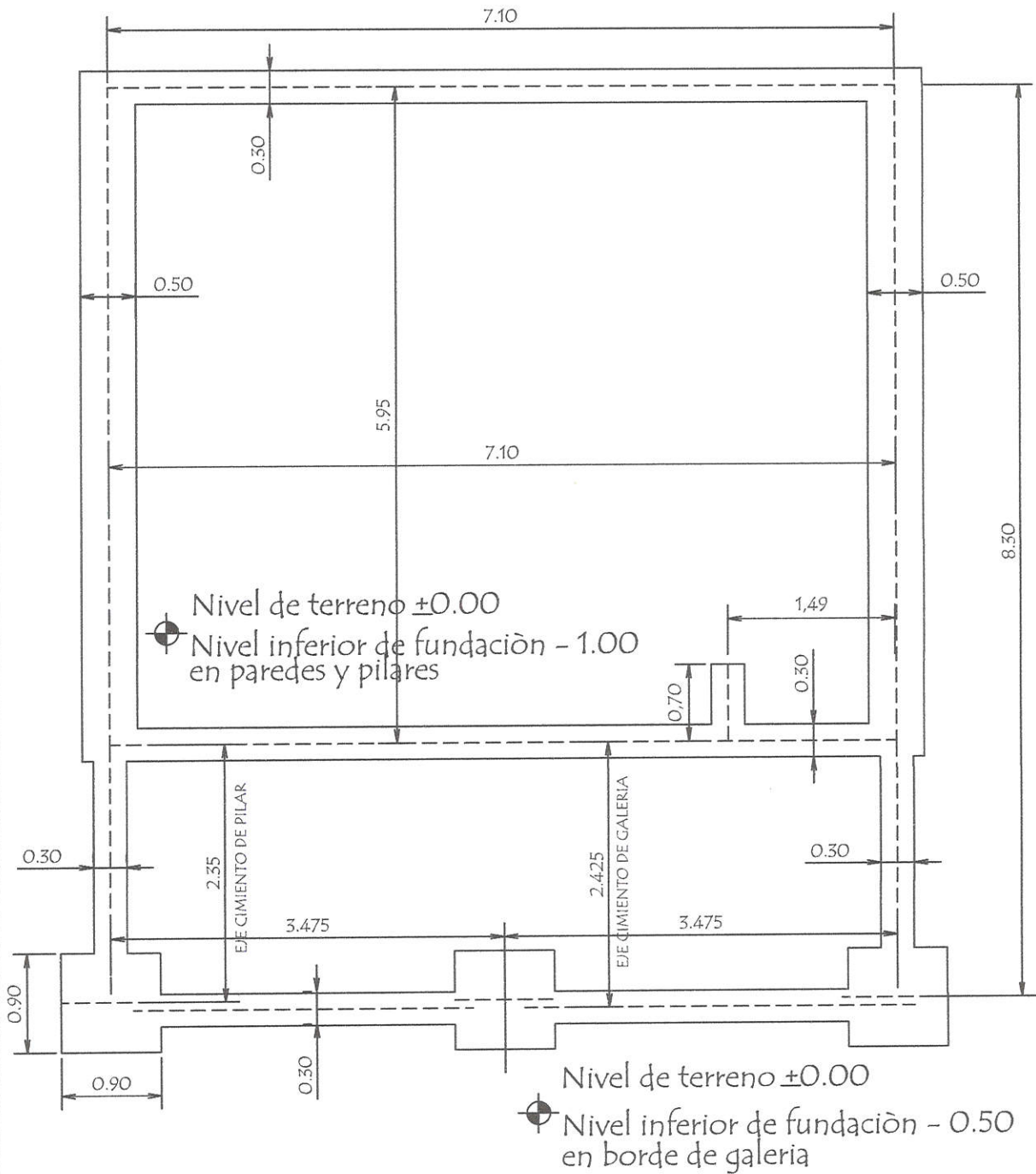

<b>MINISTERIO DE EDUCACION Y CULTURA</b> DIRECCION DE INFRAESTRUCTURA	
PROYECTO	1 aula de 5,80 x 6,80 con techo de tejas
Planta de Cimentación	
escala 1 / 50	
02	



*Liz Aracelis Rodi S.*  
 Lic. Liz Aracelis Rodi S.  
 Secretaria de Educación  
 San Pedro

*Ana Claudia Safuan R.*  
 Ana Claudia Safuan R.  
 Arquitecta - Reg. No 95.162  
 Fiscal de Obras

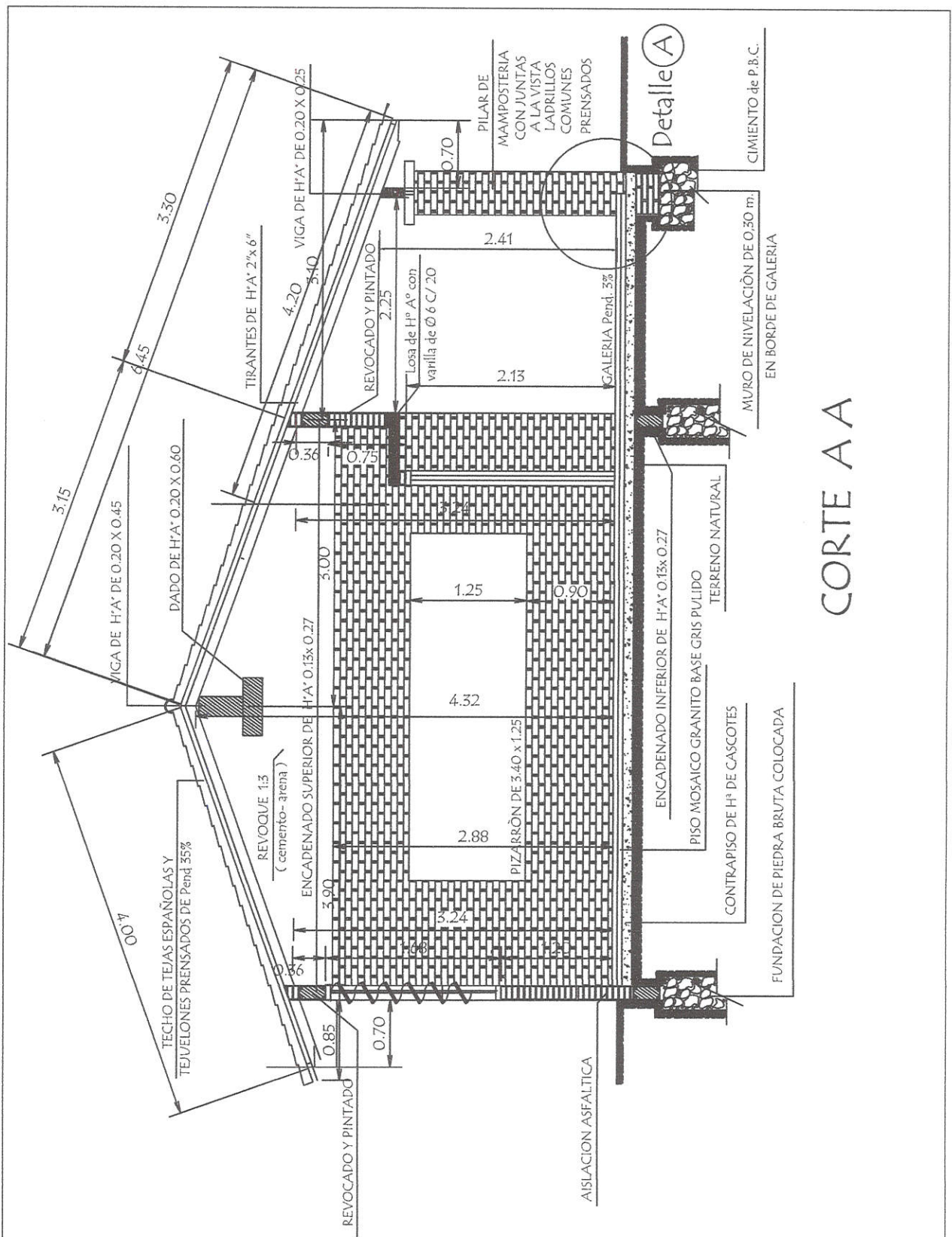

# CORTE AA

<b>MINISTERIO DE EDUCACION Y CULTURA</b> DIRECCION DE INFRAESTRUCTURA	
<b>PROYECTO</b>	aula de 5,80 x 6,80 con techo de tejas
Corte AA	escala 1 / 50
03	



*Liz Arceelis Rodi S.*  
Lic. Liz Arceelis Rodi S.  
Secretaría de Educación  
San Pedro del Segundo Departamento

*Ana Claudia Safuan R.*  
Arquitecta - Reg. Nº 95.162  
Fiscal de Obras

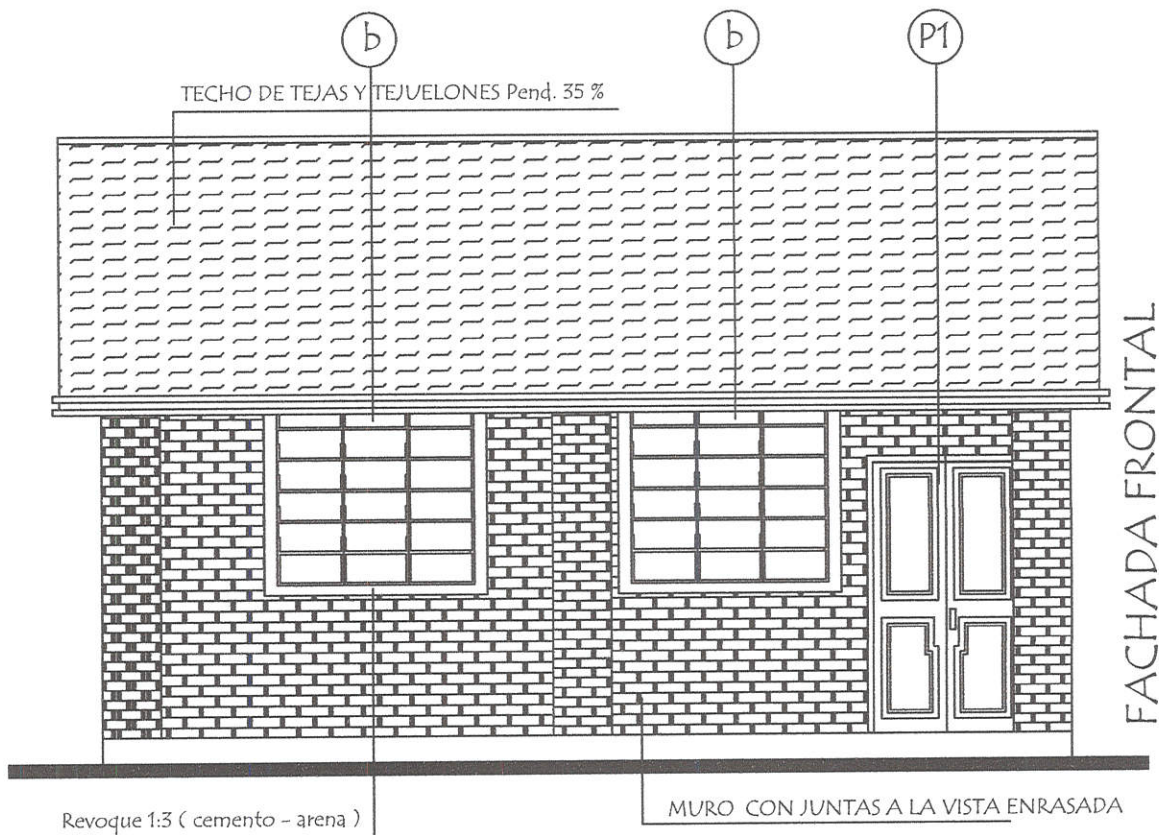

FACHADA FRONTAL

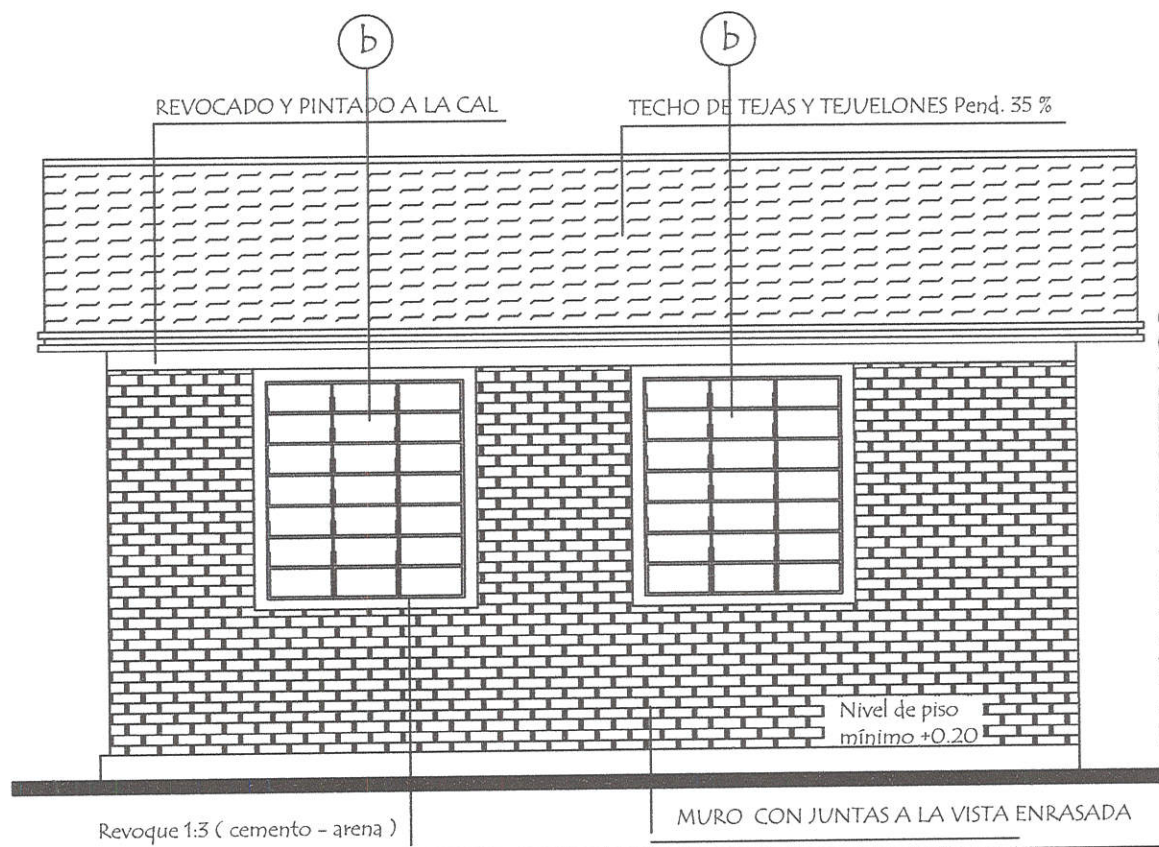

FACHADA POSTERIOR

<b>MINISTERIO DE EDUCACION Y CULTURA</b> DIRECCION DE INFRAESTRUCTURA	
PROYECTO	1 aula de 5,80 x 6,80 con techo de tejas
Fachadas	
escala 1 / 50	
04	



*[Signature]*  
 Lic. Liz Aracelis Rodi S.  
 Secretaria de Educación  
 San Pedro de Macorís

*[Signature]*  
 Ana Claudia Safuan R.  
 Arquitecta - Reg. Nº 95.162  
 Fiscal de Obras



# PLANTA DE TECHO

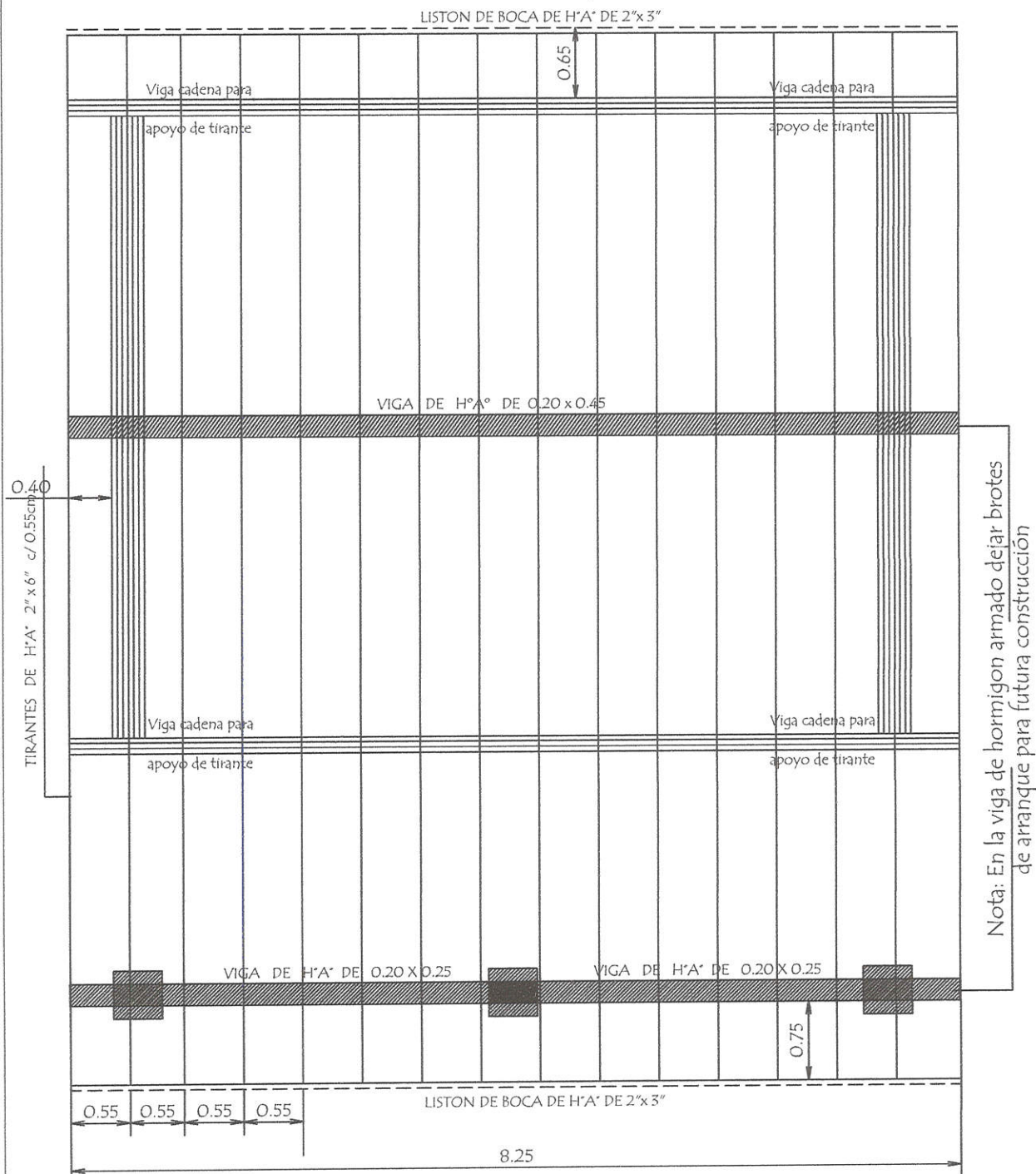

**Observación :**

Los aleros extremos del bloques serán de 0.40m. y los aleros longitudinales del bloque serán de 0.70 m. contados del lado de la galería apartir de la viga de apoyo del tirante y en el opuesto apartir del muro .-

<b>MINISTERIO DE EDUCACION Y CULTURA</b>		<b>06</b>
DIRECCION DE INFRAESTRUCTURA		
PROYECTO	1 aula de 5,80 x 6,80 con techo de tejas	
Planta de Techo		escala 1 / 50



*Liz Aracelis Rodi S.*  
Lic. Liz Aracelis Rodi S.  
Secretaría de Educación  
San Pedro, Depto. de San Pedro

*Ana Claudia Saizuan R.*  
Ana Claudia Saizuan R.  
Arquitecta - Reg. N° 95.162  
Fiscal de Obras

# INSTALACION ELECTRICA

## UBICACION DE ARTEFACTOS Y ELECTRODUCTOS

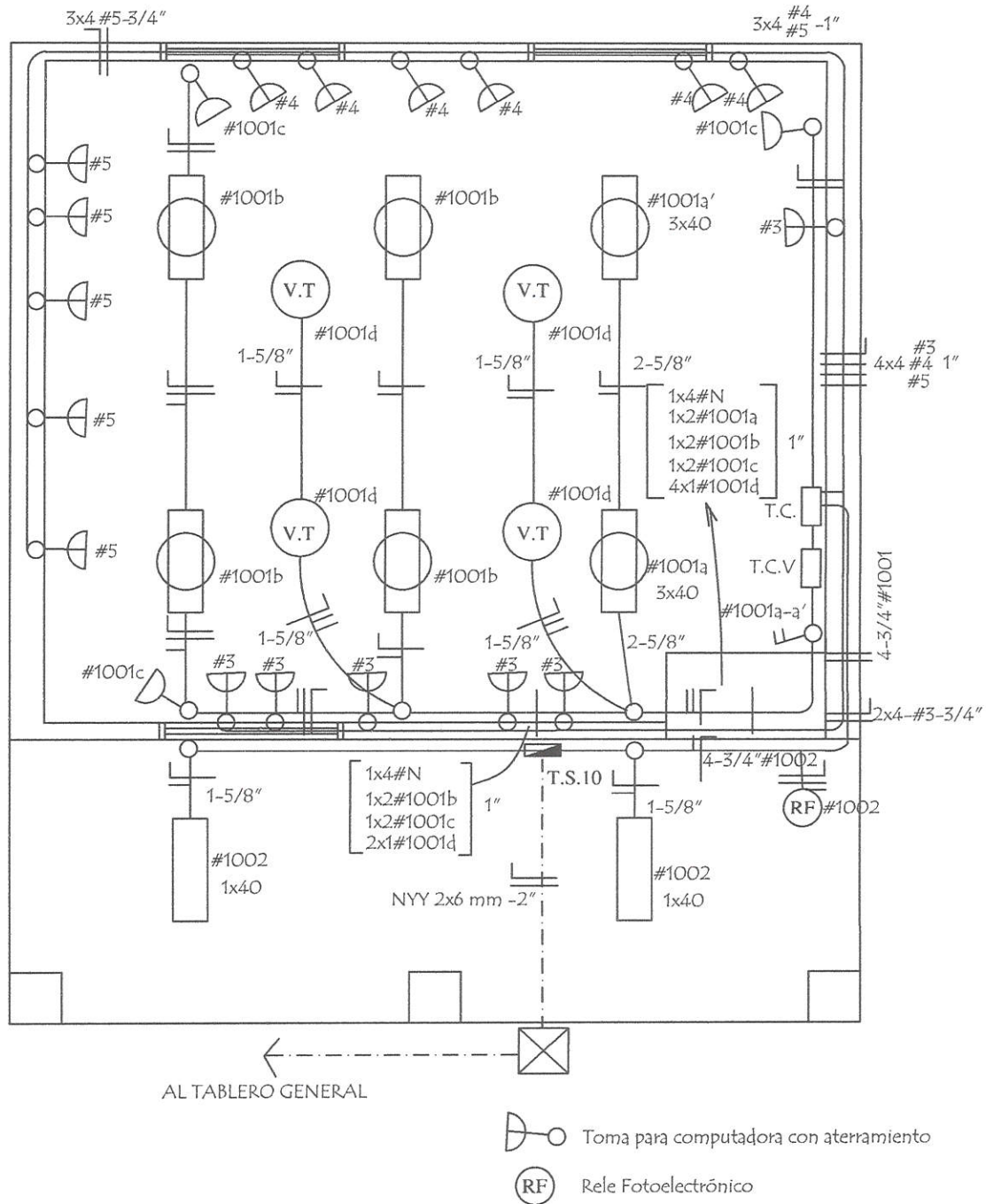

<b>MINISTERIO DE EDUCACION Y CULTURA</b>		
DIRECCION DE INFRAESTRUCTURA		
<b>PROYECTO</b>	1 aula de 5,80 x 6,80 con techo de tejas	07
	Instalación Eléctrica	
	escala 1 / 50	



  
 Lic. Liz Aracelis Rodi S.  
 Secretaria de Educación

  
 Ana Claudia Safuan R.  
 Arquitecta - Reg. Nº 95.162  
 Fiscal de Obras

# ESQUEMA DEL TABLERO

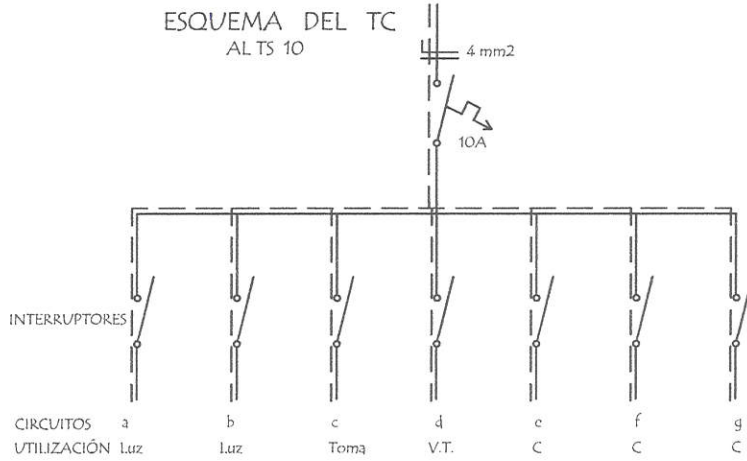
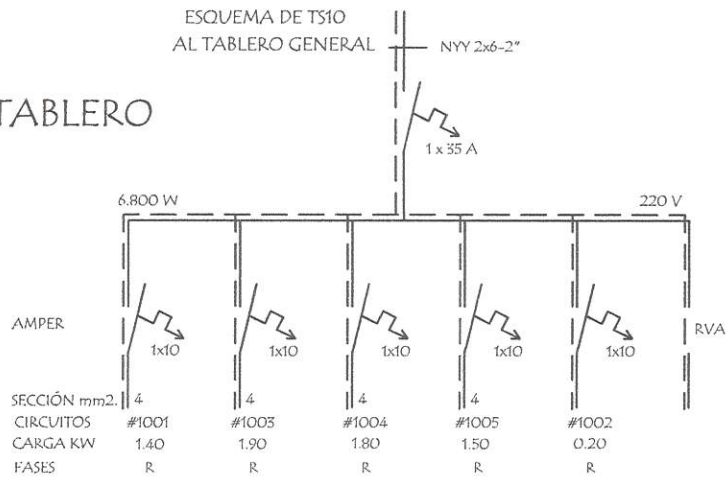

## DETALLE DE CARGA DEL TS 10

Circuito	Fluorescentes			Tomas Watts	V.T. Watts	Toma Computadora Watts	Fases R
	3x40	2x40	1x40				
#1001	2x150	4x100		3x100	4x100		1.400
#1003						5x300 1x400	1.900
#1004						6x300	1.800W
#1005						5x300	1.500W
#1002			2x100				200W
Total							6.800W

### Observaciones :

Los artefactos no acotados son de 2 x 40 W.  
 Los conductores no acotados son de 2 mm2.  
 Los fluorescentes deben tener capacitores.  
 Los TC son tableros de comando de luces y tomas.  
 Los TCV son tableros de comando de ventiladores.

MINISTERIO DE EDUCACION Y CULTURA DIRECCION DE INFRAESTRUCTURA		
PROYECTO	1 aula de 5,80 x 6,80 con techo de tejas	08
Instalación Eléctrica		
		sin escala



*Liz Aracelis Rodi S.*  
 Lic. Liz Aracelis Rodi S.  
 Secretaria de Educación

*Ana Claudia Safran R.*  
 Arquitecta - Reg. Nº 95.162  
 Fiscal de Obras



EQUIPAMIENTO POR AULA :

- 24 SILLAS PARA ALUMNOS
- 24 MESAS PUPITRES INDIVIDUAL
- 1 SILLA PARA PROFESOR
- 1 ESCRITORIO PARA PROFESOR
- 1 ARMARIO BAJO CON 2 PUERTAS ENCHAPADAS

<b>MINISTERIO DE EDUCACION Y CULTURA</b> DIRECCION DE INFRAESTRUCTURA		
PROYECTO	1 aula de 5,80 x 6,80 con techo de tejas	
	Planta Equipada	escala 1 / 50

09



  
 Lic. Liz Aracelis Rodi S.  
 Secretaria de Educacion  
 San Pedro de San Pedro

  
 Ana Claudia Safuan R.  
 Arquitecta - Reg. Nº 95.162  
 Fiscal de Obras