



PLANTA DE UBICACIÓN



ESC. 1/100

MUNICIPALIDAD DE NUEVA ESPERANZA

UBICACION: COLONIA PRIMER DE MARZO

PROYECTO: ING. WILLIAM DAVID ALFONSO POSTEGUILLO

CONSTRUCCION Y HERMOSEAMIENTO DE LA PLAZA 1RO DE MARZO -
COLONIA MARANGATÚ

DIVISION: U.O.C

JEFE DE DIVISION: CARMEN VELAZCO



1

5

William David Alfonso Posteguillo
Ingeniero Civil
Reg. M.O.P.C. N° 3.523

BELLO

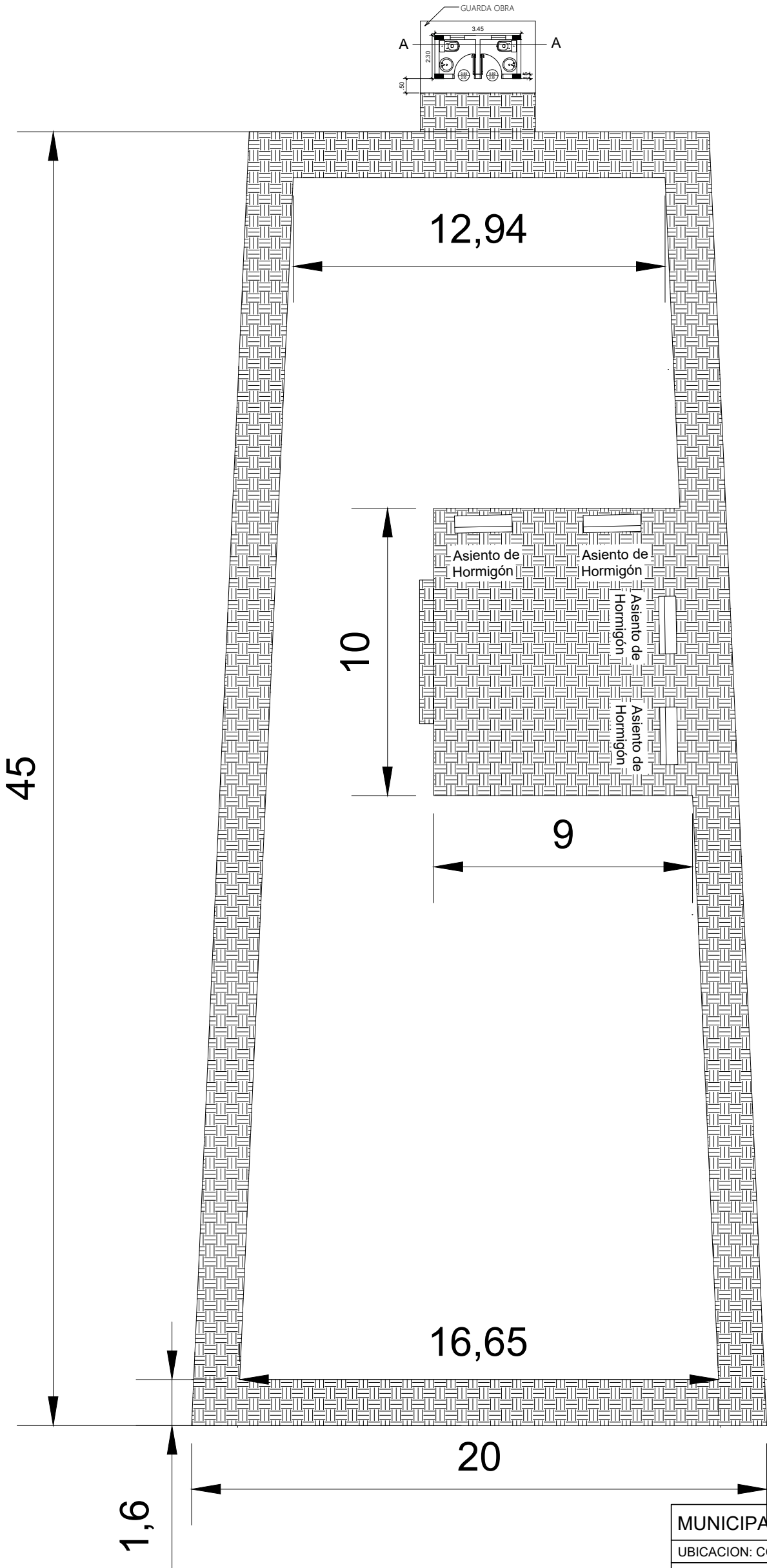

PLANTA DETALLADA PLAZA
1:250

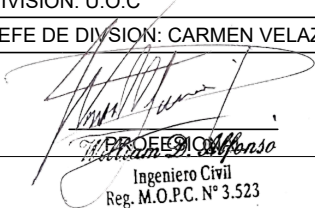
MUNICIPALIDAD DE NUEVA ESPERANZA		
UBICACION: COLONIA PRIMERO DE MARZO		
PROYECTO: ING. WILLIAM DAVID ALFONSO POSTEGUILLO		
CONSTRUCCION Y HERMOSEAMIENTO DE LA PLAZA 1RO DE MARZO		2/5
COLONIA MARANGATÚ		
DIVISION: U.O.C		5
JEFE DE DIVISION: CARMEN VELAZCO		
 PROFESIONISTA Ingeniero Civil Reg. M.O.P.C. N° 3.523		SELLO

CORTE TIPICO

Pendiente lateral 3%
Diferencia con eje: - 5 cm

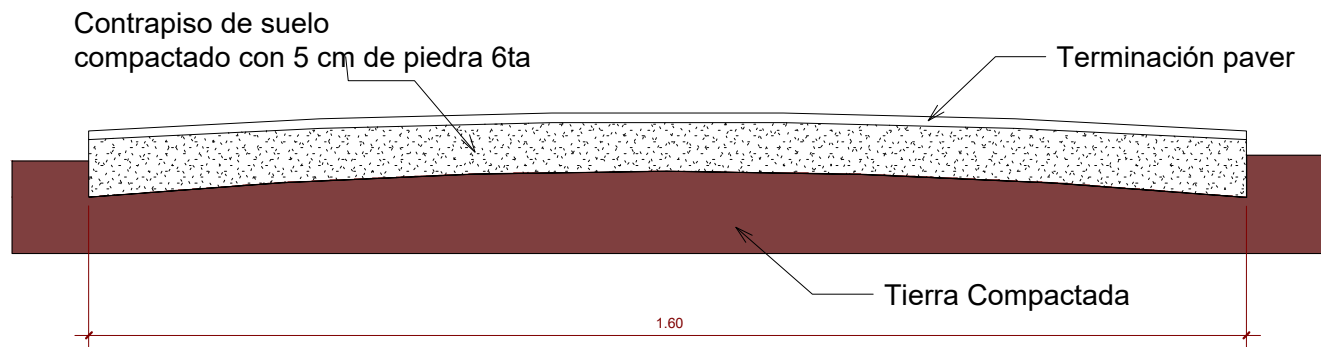

CORTE TRANSVERSAL TIPO
CAMINERO PLAZA

ESC. 1/100

MUNICIPALIDAD DE NUEVA ESPERANZA

UBICACION: COLONIA PRIMER DE MARZO

PROYECTO: ING. WILLIAM DAVID ALFONSO POSTEGUILLO

CONSTRUCCION Y HERMOSEAMIENTO DE LA PLAZA 1RO DE MARZO -
COLONIA MARANGATU

DIVISION: U.O.C

JEFE DE DIVISION: CARMEN VELAZCO



3

5

PROFESIONAL
Ingeniero Civil
Reg. M.O.P.C. N° 3.523

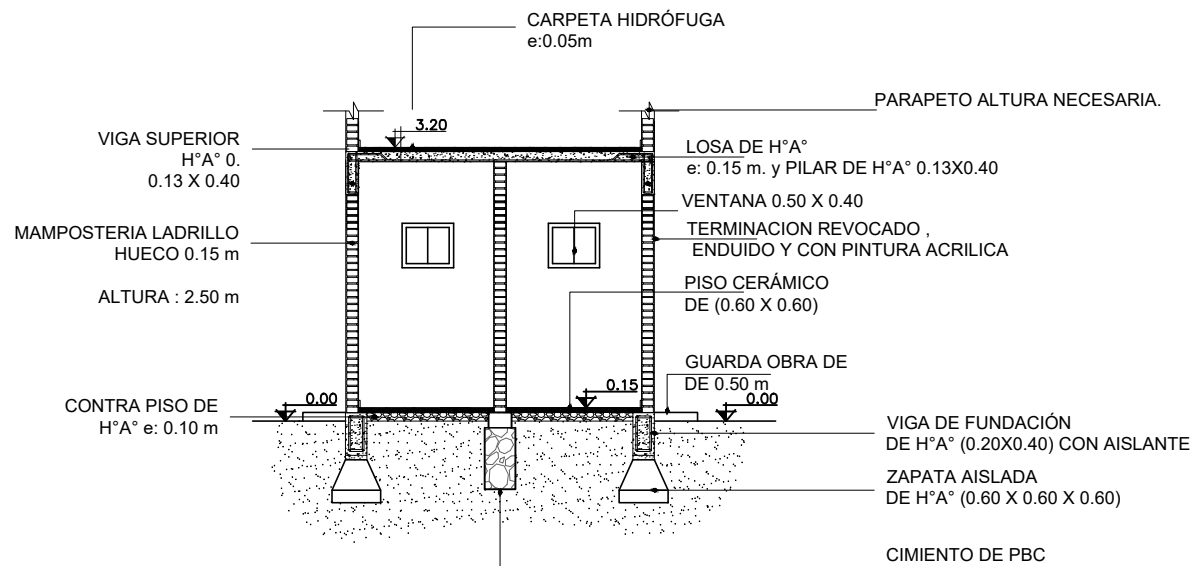

CORTE A-A DETALLE DE BAÑO

MUNICIPALIDAD DE NUEVA ESPERANZA

UBICACION: COLONIA PRIMER DE MARZO

PROYECTO: ING. WILLIAM DAVID ALFONSO POSTEGUILLO

CONSTRUCCION Y HERMOSEAMIENTO DE LA PLAZA 1RO DE MARZO -
COLONIA MARANGATÚ

DIVISION: U.O.C

JEFE DE DIVISION: CARMEN VELAZCO



4

5

ESC. 1/100

[Signature]
Ing. William David Alfonso PostegUILLO
Ingeniero Civil
Reg. M.O.P.C. N° 3.523

BELLO

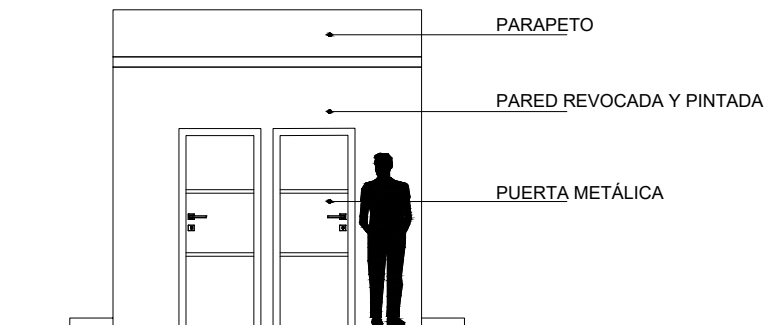
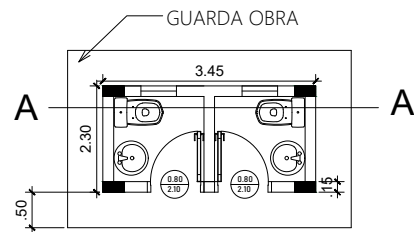

PLANTA ACOTADA Y FACHADA (DETALLE DE BAÑO)

ESC. 1/100

MUNICIPALIDAD DE NUEVA ESPERANZA		
UBICACION: COLONIA PRIMER DE MARZO		
PROYECTO: ING. WILLIAM DAVID ALFONSO POSTEGUILLO		
CONSTRUCCION Y HERMOSEAMIENTO DE LA PLAZA 1RO DE MARZO - COLONIA MARANGATÚ		5
DIVISION: U.O.C		5
JEFE DE DIVISION: CARMEN VELAZCO		
 Ingeniero Civil Reg. M.O.P.C. N° 3.523		BELLO