



GOBIERNO DEL
PARAGUAY

PARAGUÁI
REKUAI

TERMINAL PORTUARIA DE ENCARNACION
SECTORES DE PLAYAS Y CALLE A PAVIMENTAR

<p>GERENTE DE OBRAS PORALVARIAS ING. PABLO CARLOS SALDIVARRA</p>	<p>JEFE DE DEPARTAMENTO GERENCIA DE OBRAS</p>	<p>COORDINADOR GERENCIA DE OBRAS</p>	<p>GERENTE DE OBRAS ING. JULIO CESAR VERA CACERES</p>	<p>PRESIDENTE DE LA A.M.P. ING. JULIO CESAR VERA CACERES</p>
--	---	--	---	--



Pablo Carlos Saldívar
Gerente
Gerencia de Obras Portuarias
ANPP

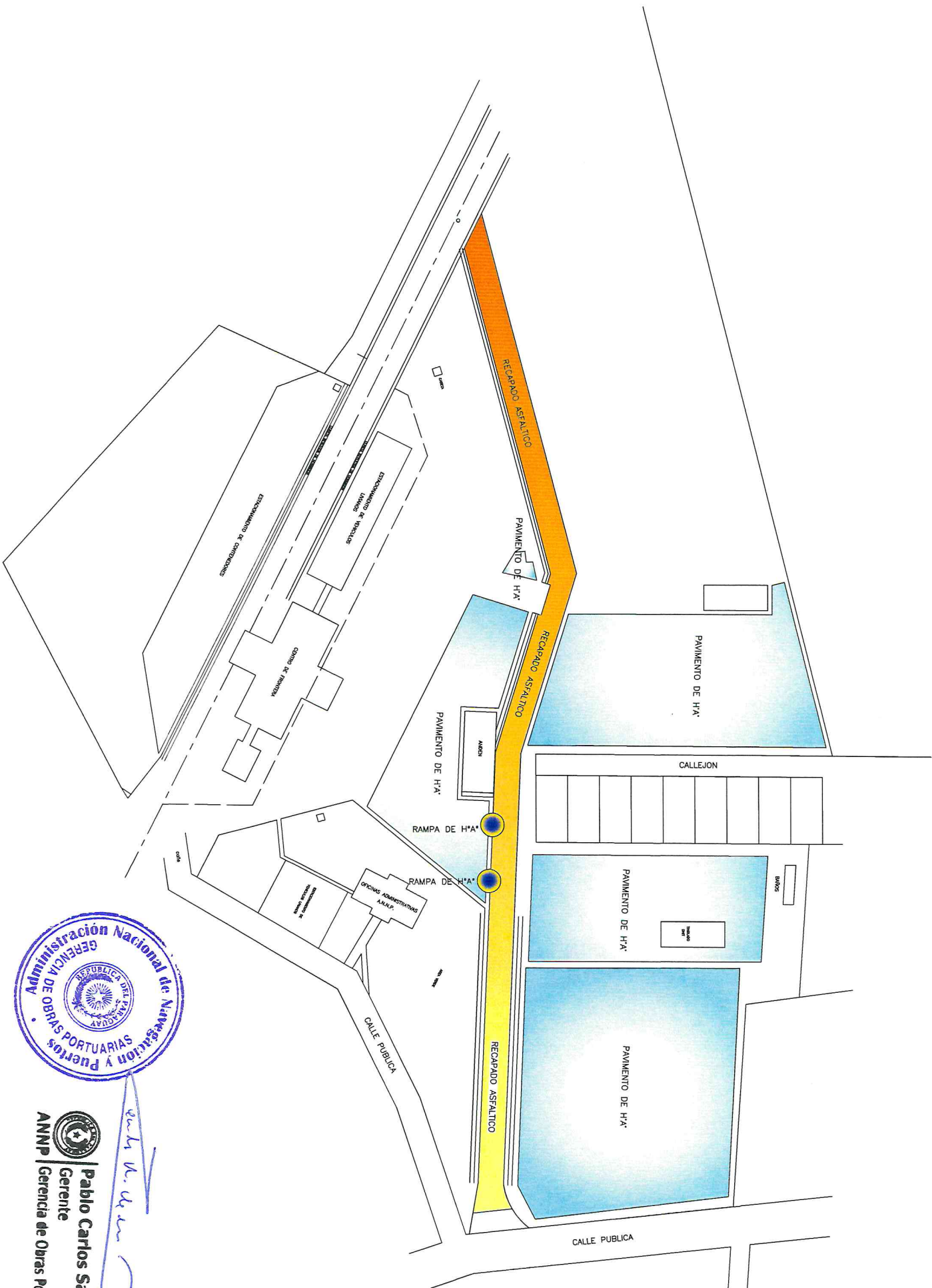

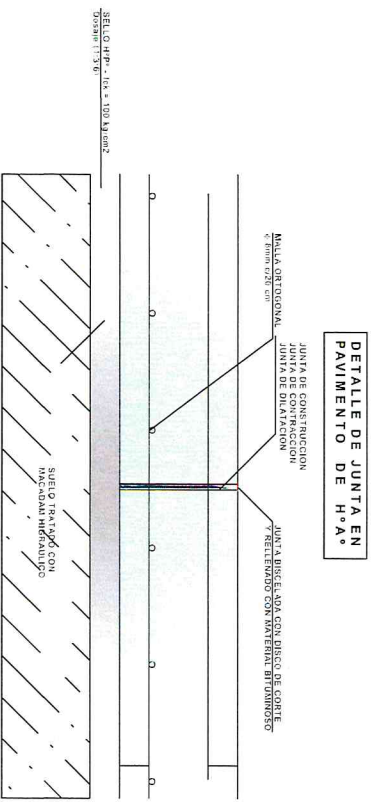
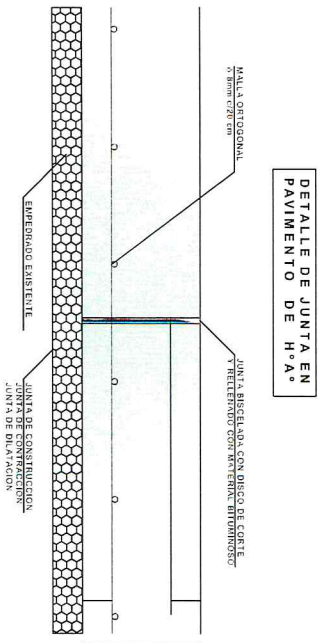

CORTE ESQUEMATICO DEL PAVIMENTO HºAº DE 15 CM

CORTE ESQUEMATICO DEL PAVIMENTO HºAº DE 20 CM

DETALLE TOPE Y BORDE DE PAVIMENTO DE HºAº

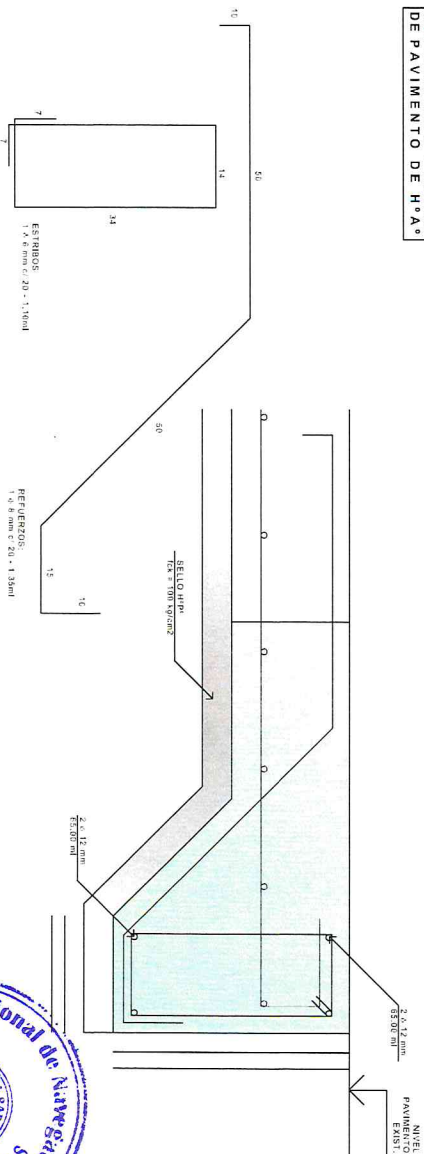

Pablo Carlos Saldívar
Gerente
ANNP | Gerencia de Obras Portuarias



TERMINAL PORTUARIA DE ENCARNACIÓN
DETALLE DE PAVIMENTO DE HORMIGÓN

PRESENTE DE LA APLIF
ING. JULIO CENAP VERA, CACERES
GERENTE DE OBRAS PORTUARIAS
ING. PABLO CARLOS SÁLDIVAR

JEFE DE DEPARTAMENTO
GERENCIA DE OBRAS
PROYECTO
GERENCIA DE OBRAS

DIGITALIZACIÓN
GERENCIA DE OBRAS
FECHA
SEPTIEMBRE / 2024

ESCALA
1/100

LÁMINA
2

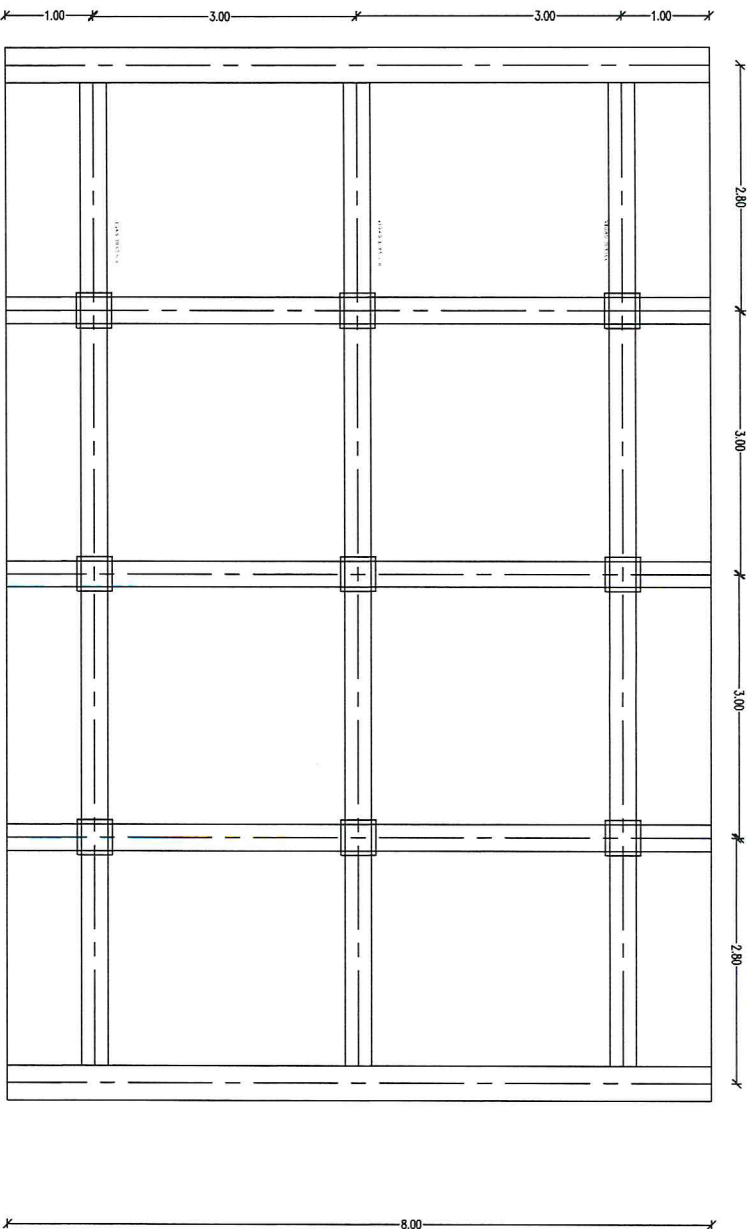

Pablo Carlos Saldívar
Gerente
Gerencia de Obras Portuarias

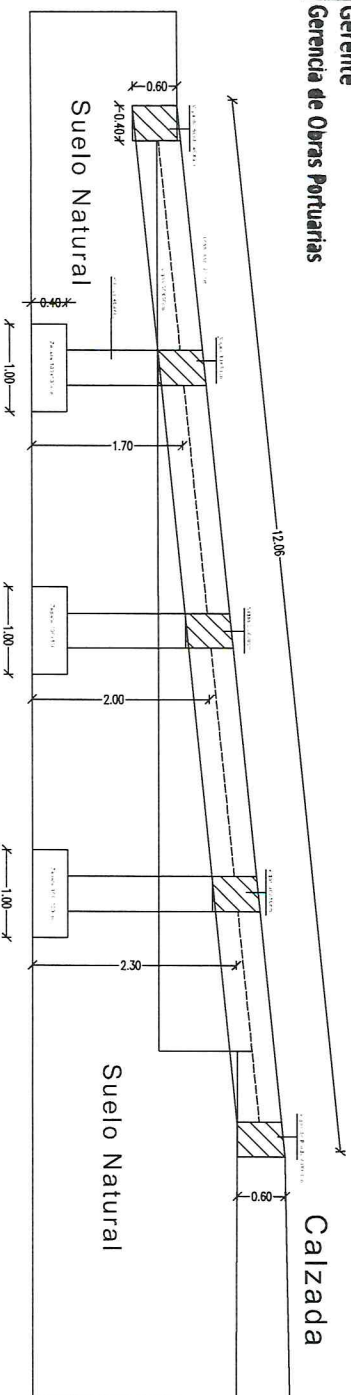

Calzada

Suelo Natural

Suelo Natural



TERMINAL PORTUARIA DE ENCARNACIÓN
DETALLE DE RAMPA DE HORMIGÓN

PROYECTO DE LA AULA
PROYECTO DE LA AULA
PROYECTO DE LA AULA

PROYECTO DE LA AULA
PROYECTO DE LA AULA
PROYECTO DE LA AULA

PROYECTO DE LA AULA
PROYECTO DE LA AULA
PROYECTO DE LA AULA

PROYECTO DE LA AULA
PROYECTO DE LA AULA
PROYECTO DE LA AULA

PROYECTO DE LA AULA
PROYECTO DE LA AULA
PROYECTO DE LA AULA

PROYECTO DE LA AULA
PROYECTO DE LA AULA
PROYECTO DE LA AULA