

Arq. Venancio Zárate
 Director Fonacide
 Municipalidad de Encarnación



PLANTA DE UBICACIÓN



MUNICIPALIDAD DE ENCARNACIÓN



Proyecto: Escuela Básica N° 509 "Domingo Robledo"
 OBRA: Construcción de dos aulas - Jardín y Preescolar

FECHA: 2024		LAMINA N°: 01
Intendente Municipal	Dirección de Obras	Dirección de Fonacide
Sr. Alfredo Luis Yá Sanchez	Ing. René Miglio	Arq. Venancio Zárate

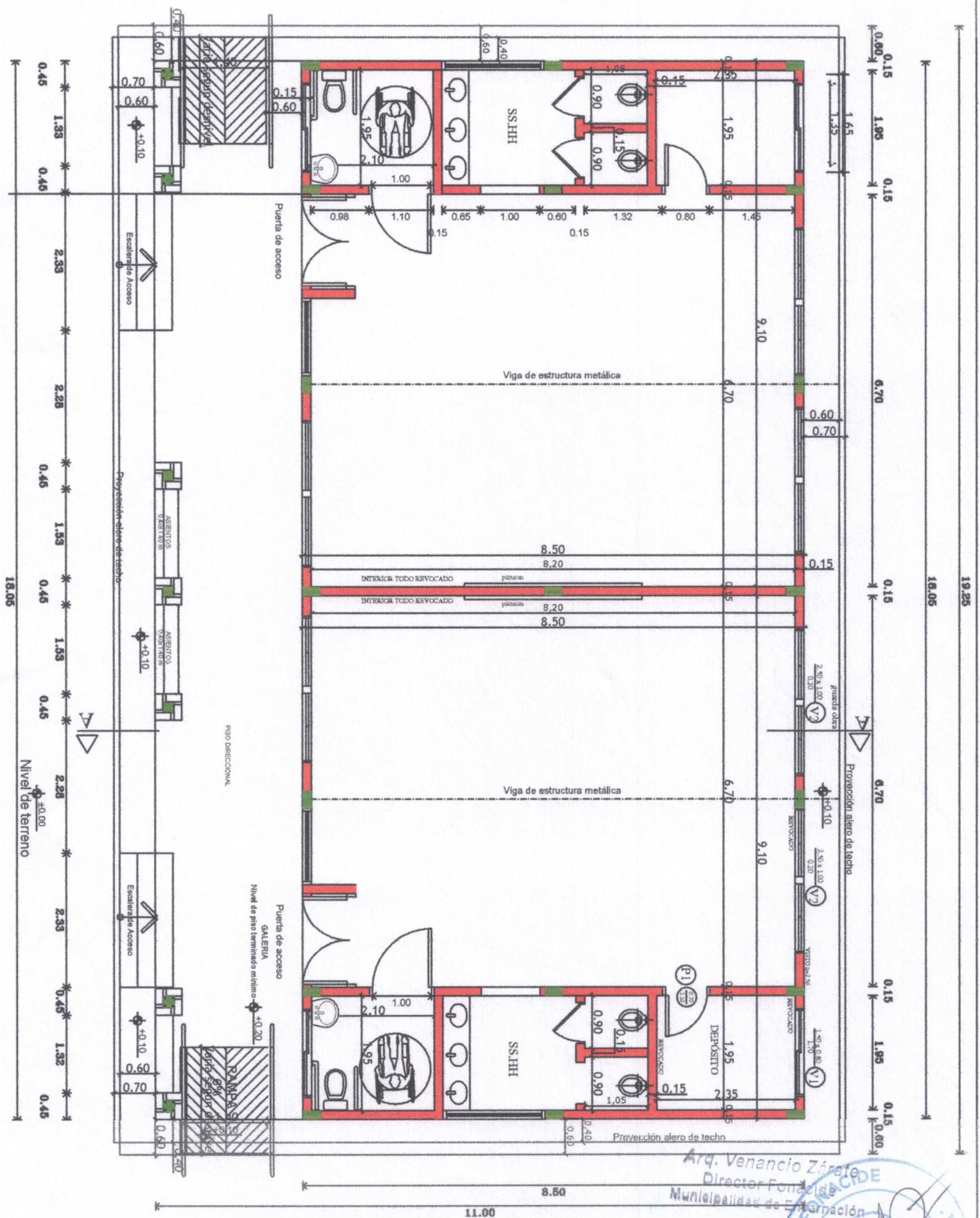

PLANTA ACOTADA



MUNICIPALIDAD DE ENCARNACION

Proyecto: Escuela Básica N° 509 "Domingo Robledo" OBRA: Construcción de dos aulas - Jardín y Preescolar		
FECHA : 2024		LAMINA N° : 03
Intendente Municipal	Dirección de Obras	Dirección de Fonacide
.....Sr. Alfredo Luis Yd. Sanchez.....	Ing. René Miglio	Arq. Venancio Zárate

Techo: Provisión y Colocación de chapa trapezoidal N° 26 Isopanel color teja, aislación 50 mm. Y estructura metálica viga y correas caño (80x40x1,80); Pendiente 20%.

Estructura metálica, deberá obedecer al previo calculo realizado por el profesional estructuralista.
Correas metálicas, , deberá obedecer al previo calculo realizado por el profesional estructuralista.

Ventanas: vidrio templado de 10mm Incoloro.

Guarda obra

Fundación de zapatas de H"A", profundidad a definir con el estudio de suelo.
Aislación a 3 caras

Encadenado inferior de H"A". Viga de fundación, detalle según planilla de computo

Asiento, tapa de H"A", parrilla Ø8
Canaleta de chapa galvanizada N°24. Desarrollo de 0.50cm

2 hiladas de envarillado de mampostería, 2 Ø 8.

Losa de H"A" parrilla Ø8 sobre puerta de acceso

Viga de Galería, 20x25 de H"A".

Pilar de mampostería revocado, pintura color a definir.

Pared de aula revocada y pintada.

Puerta metálica, chapa lisa. Incluye marco, contramarco y cerradura.

Piso: cerámica satinado PEI 4

Mampostería de nivelación.

Terreno natural

Galería

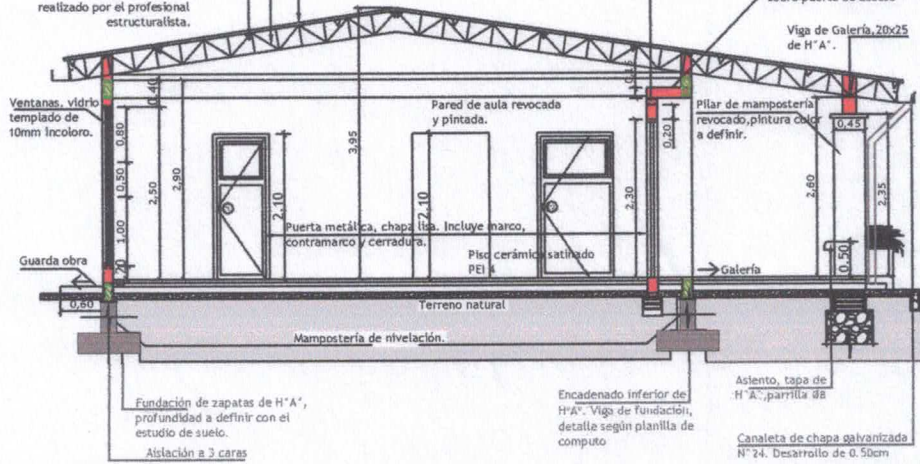

Arq. Venancio Zárate
Director Fonacide
Municipalidad de Encarnación



MUNICIPALIDAD DE ENCARNACION



CORTE A - A

Proyecto: Escuela Básica N° 509 "Domingo Robledo"

OBRA: Construcción de dos aulas - Jardín y Preescolar

FECHA: 2024

LAMINA N°: 04

Intendente Municipal

Dirección de Obras

Dirección de Fonacide

Sr. Alfredo Luis Yd Sanchez

Ing. René Miglio

Arq. Venancio Zárate

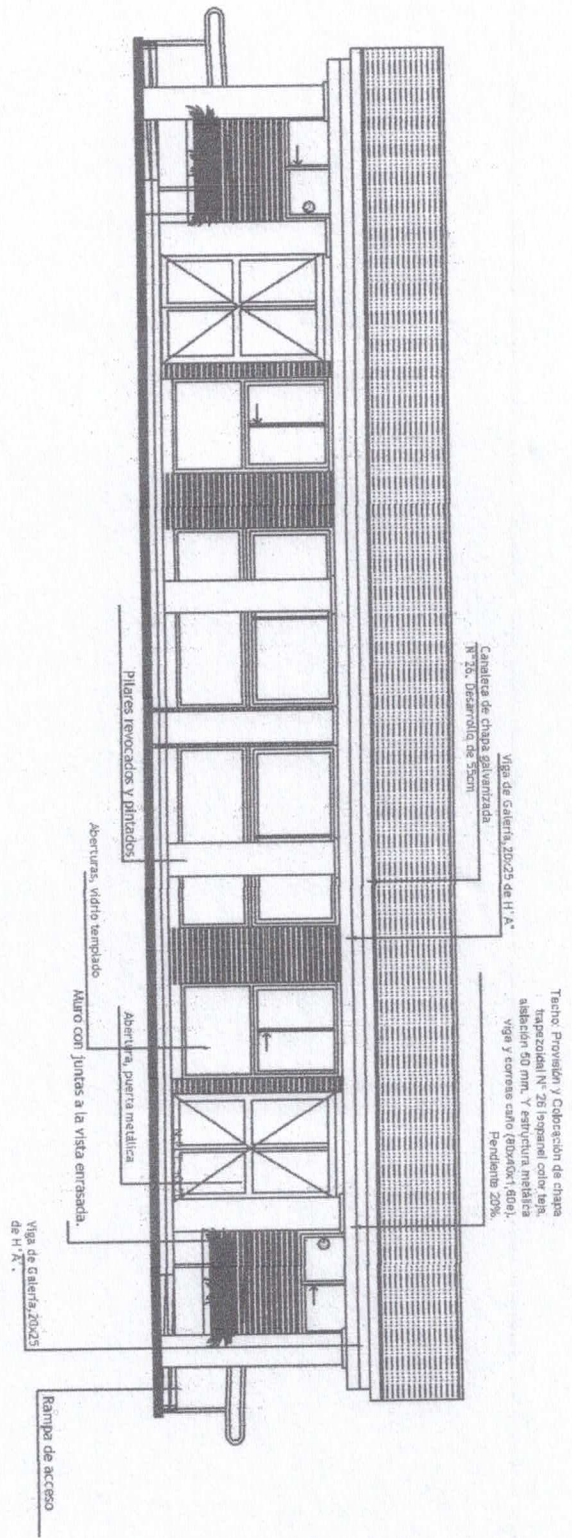

Arq. Venancio Zárata
 Director Fonacide
 Municipalidad de Encarnación

<u>FACHADA</u>	MUNICIPALIDAD DE ENCARNACION		
	Proyecto: Escuela Básica N° 509 "Domingo Robledo" OBRA: Construcción de dos aulas - Jardín y Preescolar		
	Intendente Municipal	Dirección de Obras	Dirección de Fonacide
	Sr. Alfredo Luis Yd Sánchez	Ing. Renié Miglio	Arq. Venancio Zárata