

REFERENCIAS

- CONSTRUCCION EXISTENTE
- AREA A CONSTRUIR

V : VENTANA DE VIDRIO TEMPLADO 2.00 X 1.10 M.
P : PUERTA DE VIDRIO TEMPLADO 1.50 X 2.15 M.
■ : PILAR DE HORMIGON ARMADO 0.15 X 0.30 M.

PLANTA ALTA
ESC. 1 : 100

OBRA	CONSTRUCCION DE LABORATORIO - FAC. DE CIENCIAS AGRARIAS
DIRECCION	RUTA PY. 05 GRAL. BERNARDINO CABALLERO KM. 210
PROPIETARIO	UNIVERSIDAD NACIONAL DE CONCEPCION - FAC. DE C. AGRARIAS
DISEÑO	FERNANDO J. AYALA GARCIA
PROFESIONAL	ARQ. FRANCISCO J. LOPEZ
ACTA. CTE. CUDAL. Nº :	MANZ. :
RECTORADO	RECTORADO
PROFESIONAL	PROFESIONAL
PROPIETARIO	PROPIETARIO



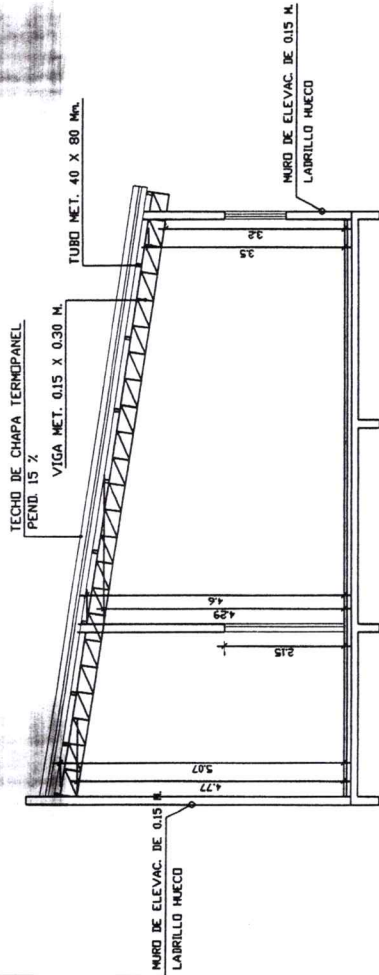

CORTE A - B
ESC. 1 : 100

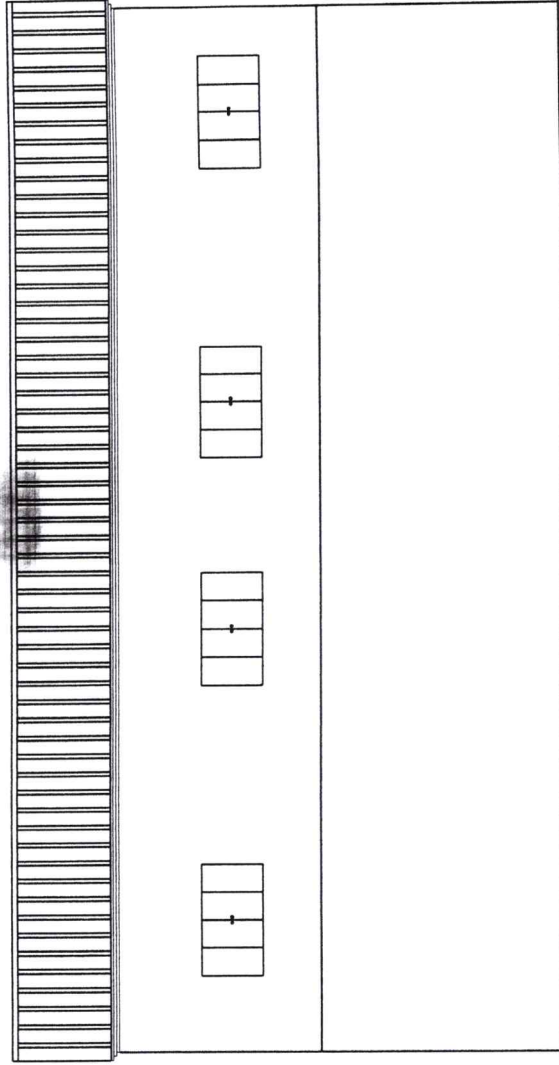

FACHADA SUR
ESC. 1 : 100

OBRA	CONSTRUCCION DE LABORATORIO - FAC. DE CIENCIAS AGRARIAS
DIRECCION	RUTA PY. 05 GRAL. BERNARDINO CABALLERO KM. 210
PROPIETARIO	UNIVERSIDAD NACIONAL DE CONCEPCION - FAC. DE C. AGRARIAS
DISEÑO	FERNANDO LAYAN, ARQUITECTO
PROFESIONAL	ARG. FRANCISCO LOPEZ, DIRECTOR DPTO. DE PLANIFIC. Y FISC. DE OBRAS
CTA. CTE. STRAL. N°	MANZ. 1
LOTE N°	
CONCEPCION	
DIRECCION DE PLANIFICACION Y FISC. DE OBRAS	
PROPIETARIO	

UNITED STATES DEPARTMENT OF JUSTICE

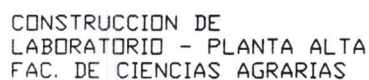

PROPIEDAD DEL MINISTERIO
DE DEFENSA NACIONAL

PROPIEDAD PRIVADA

Planta de Ubicacion
Esc. 1:2500

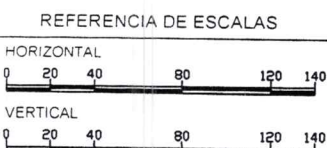

ANTIGUA RU



PLANTA GENERAL - CAMPUS UNC

DEPARTAMENTO TECNICO

CRONOGRAMA DE OBRA

OBRA : CONSTRUCCION DE LABORATORIO - FCA.
UBICACIÓN : CAMPUS UNIVERSITARIO - UNC
PROPIETARIO : FACULTAD DE CIENCIAS AGRARIAS - UNC
PROFESIONAL : ARQ. FRANCISCO S. LOPEZ - DIRECTOR DPTO. DE PLANIF. Y FISC. DE OBRAS
DISEÑO : FERNANDO J. AYALA - ASISTENTE TECNICO DPTO. DE PLANIF. Y FISC. DE OBRAS
FECHA : ABRIL/2024

N°	ACTIVIDADES	Primer mes				Segundo mes				Tercer mes			
		Semana				Semana				Semana			
		1	2	3	4	5	6	7	8	9	10	11	12
1	Mamp. de Elevac. 0.15 m. Lad. Hueco												
2	Pilar de Hormigón Armado 0,15 x 0,30 m.												
3	Envarillado de mampostería												
4	Cadena de H° A° superior 0,15 x 0,30 m.												
5	Techo Termopanel c/ estructura met.												
6	Instalación eléctrica												
7	Revoque de pared												
8	Contrapiso Hormigón de Ripio												
9	Carpeta p/ piso cerámico												
10	Piso Cerámica Porcelanato												
11	Zócalo Cerámica Porcelanato												
12	Cielorraso de Yeso acartonado c/ soporte met.												
13	Aberturas con vidrio templado												
14	Pintura de Muro al látex												

TIMEPO ESTIMADO DE TERMINACION : 90 DIAS CALENDARIO

PROFESIONAL
Arq. Francisco Solano Lopez
Director de Planificación y Fiscalización de Obras
Universidad Nacional de Concepción
RECTORADO
Unidad de Planificación y Fiscalización de Obras
Concepción - Paraguay

PROPIETARIO