

[illegible]

ARO. 08/11/2007 10:00 LINDARA
Reg. N° 1753
MOPC

[illegible]



~~ABD. KARNEN POMEROT LANDAPRA~~
~~Ref. N° 453~~
~~MDPC~~

[illegible]



PLANTA DE ENCOFRADO
Esc. 1:50

ARQ. GABRIEL POMERO LINDAURA
Reg. N° 1753
LACPC

[illegible]

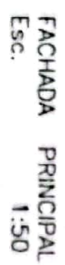
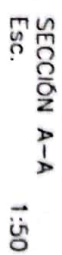
[illegible]

~~APR. CAMERON ROUSSEAU LANDAIRA~~
~~Rég. N° 1753~~
~~MOPC~~

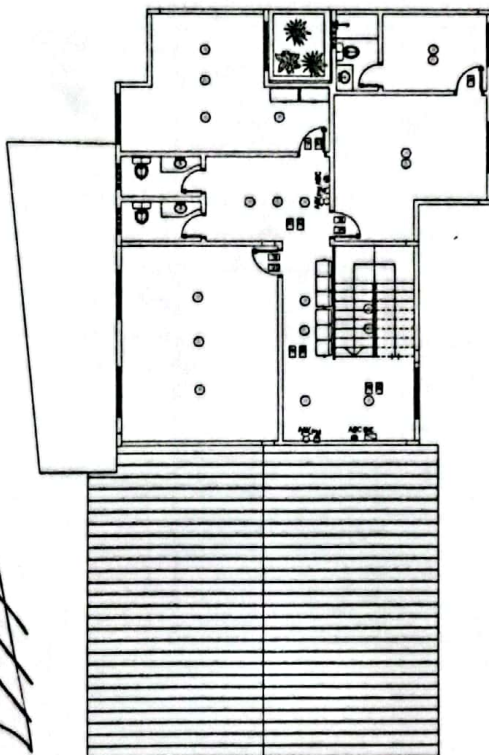
[illegible]

OBRA: COMISARIA DE LUQUE		LEMA
1. OBJETIVO: Construcción de una obra de infraestructura para el desarrollo de la actividad agropecuaria y forestal en la zona de influencia del proyecto.		1.1
2. DESCRIPCION: La obra consiste en la construcción de una obra de infraestructura para el desarrollo de la actividad agropecuaria y forestal en la zona de influencia del proyecto.		2.1
3. JUSTIFICACION: La obra es necesaria para el desarrollo de la actividad agropecuaria y forestal en la zona de influencia del proyecto.		3.1
4. BENEFICIARIOS: Los beneficiarios de la obra son los productores agropecuarios y forestales de la zona de influencia del proyecto.		4.1
5. PRESUPUESTO: El presupuesto de la obra es de \$ 1.000.000.000.		5.1
6. PLAZO: El plazo de ejecución de la obra es de 12 meses.		6.1
7. RIESGOS: Los riesgos de la obra son los riesgos de ejecución, los riesgos de financiamiento y los riesgos de gestión.		7.1
8. CONCLUSIONES: La obra es necesaria para el desarrollo de la actividad agropecuaria y forestal en la zona de influencia del proyecto.		8.1
9. RECOMENDACIONES: Se recomienda la ejecución de la obra en la zona de influencia del proyecto.		9.1
10. ANEXOS: Se adjunta el presupuesto de la obra.		10.1

Handwritten signature
ABO. CRISTIAN HERNANDEZ LANDARRA
Reg. N° 7753
MOPC

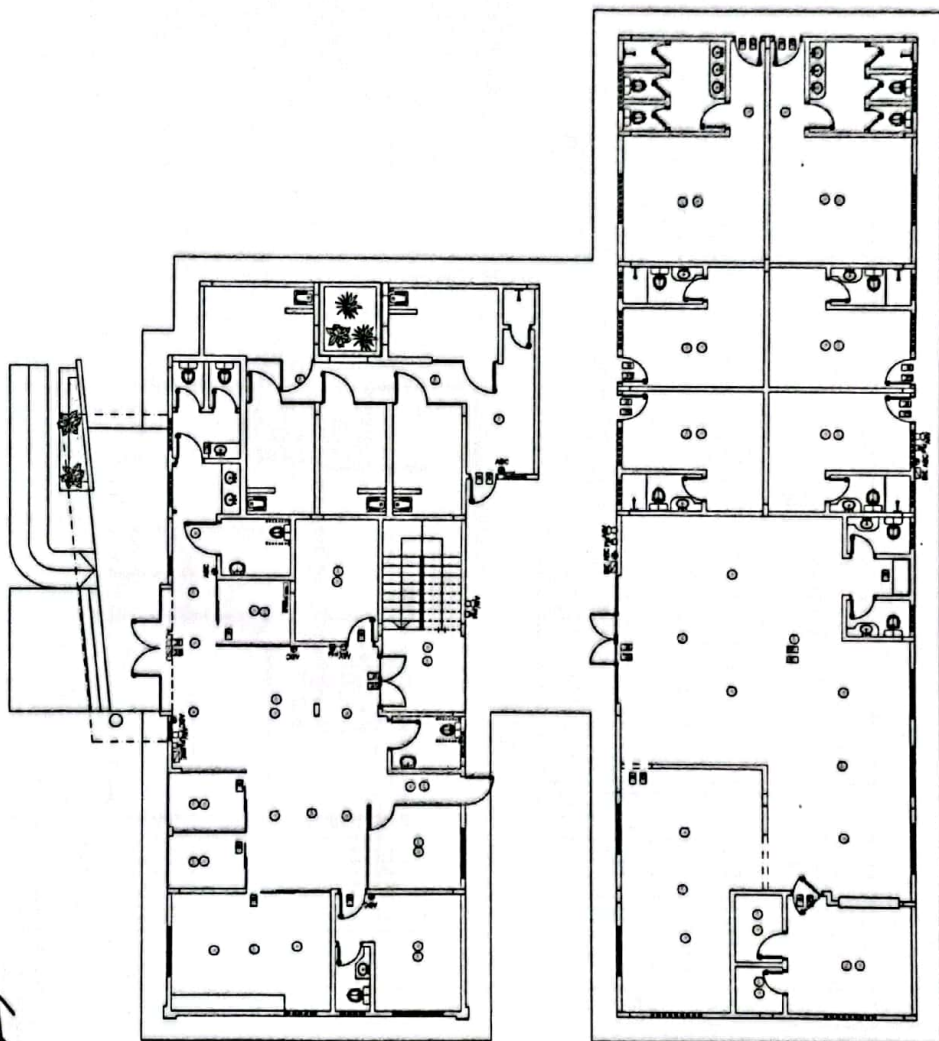
[illegible][illegible]

PLANTA ALTA ACOTADA
Esc. 1:50

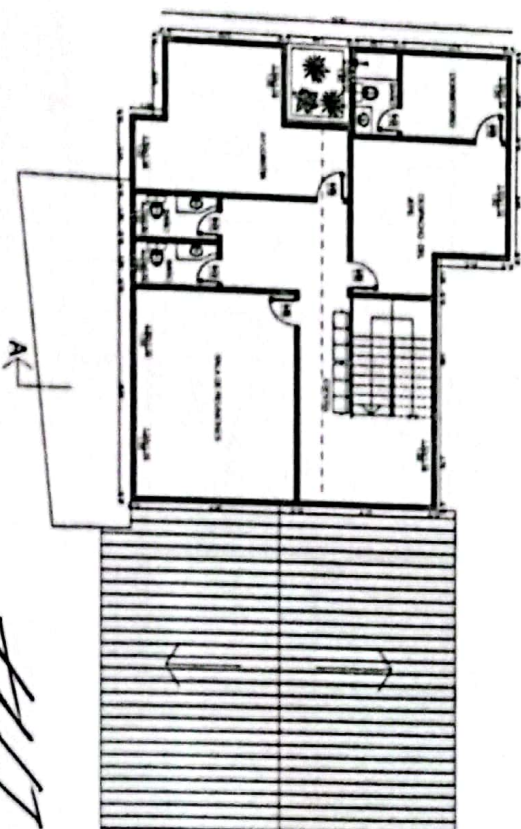

ARQ. CARLOS ROQUE LINDURRA
Reg. N° 1753
MOPC

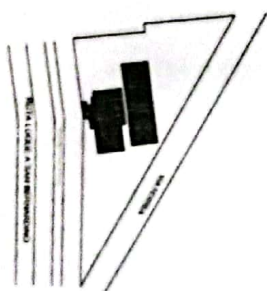
PLANTA DE UBICACIÓN
(esc. 1:500)[illegible]

