

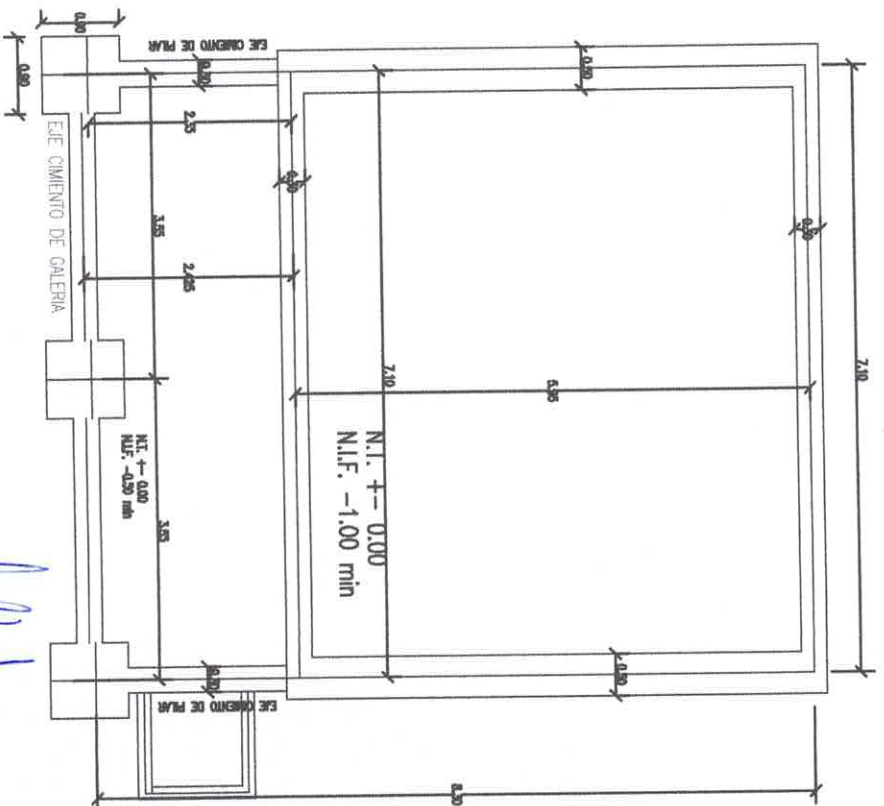

PLANTA ARQUITECTONICA

Nivel ambito de terreno +0.00



Arq. Perla Quijoga M.  
Reg. MOPC N° 3.538

1 AULA 5,80 X6,80 TIPO MEC- PROYECTO FONACIDE		
DEPARTAMENTO:	SECRETARIA DE OBRAS.	
DIVISION:	PROYECTO Y FISCALIZACION	PLANO N. 01
ESCALA:	PLANO/PLANTA ACOTADA Y PLANTA DE CIMENTACION	
ANO:2024		

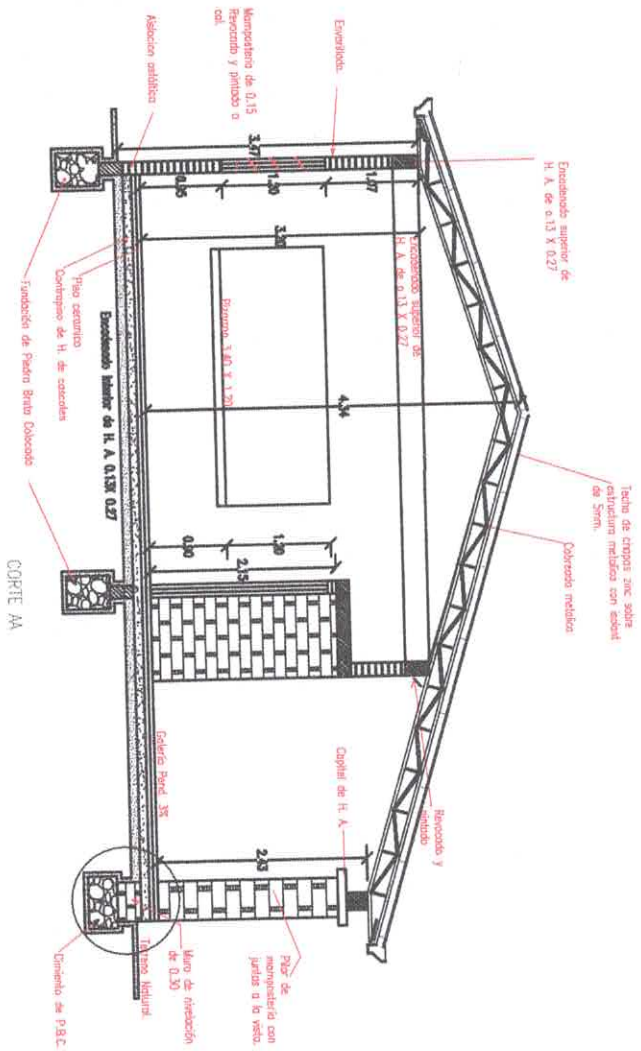

1 AULA 5,80 X6,80 TIPO MEC- PROYECTO FONACIDE

SECRETARIA DE OBRAS.		
DIMENSION: PROYECTO Y FISCALIZACION		
ESCALA:	PLANO: CORTE TRANSVERSAL	PLANO N.
ANO:2024		02

  
 Arq. Perla Quiroga M.  
 Reg. MOPC Nº 3.538

Abertura tipo balancín  
1.50 x 1.20

Techo de chapas zinc sobre  
estructura metálica  
pend. 30%

Rampa con  
pendiente máxima  
de 10%

Nivel de terreno  
± 0.00

Revoque, dosaje 1:3  
cemento - arena  
alféizar de ventana

FACHADA POSTERIOR

Aberturas tipo balancín

Techo de chapas zinc sobre  
estructura metálica  
pend. 30%

Nivel de terreno  
± 0.00

Nivel de piso mínimo + 0.20

Muro con juntas a la vista.

Rampa con  
pendiente máxima  
de 10%

Revoque, dosaje 1:3  
cemento - arena  
alféizar de ventana

FACHADA FRONTAL

Arq. Perla Quiroga M.  
Reg. MOPC N° 3.538

1 AULA 5,80 X 6,80 TIPO MEC- PROYECTO FONACIDE

DEPARTAMENTO: SECRETARÍA DE OBRAS.

DIVISIÓN: PROYECTO Y FISCALIZACIÓN

ESCALA: PLANO: FACHADA FRONTAL Y FACHADA POSTERIOR

AÑO: 2024

PLANO N.  
03

PLANTA DE TECHO

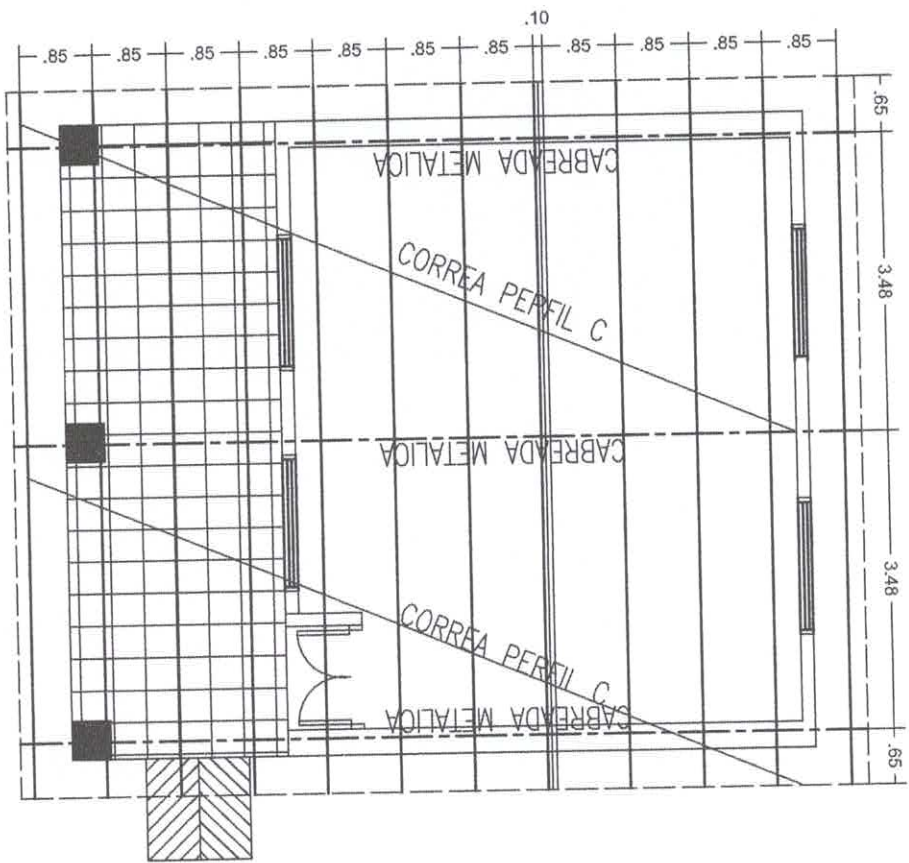

PLANTA DE INST. ELECTRICA

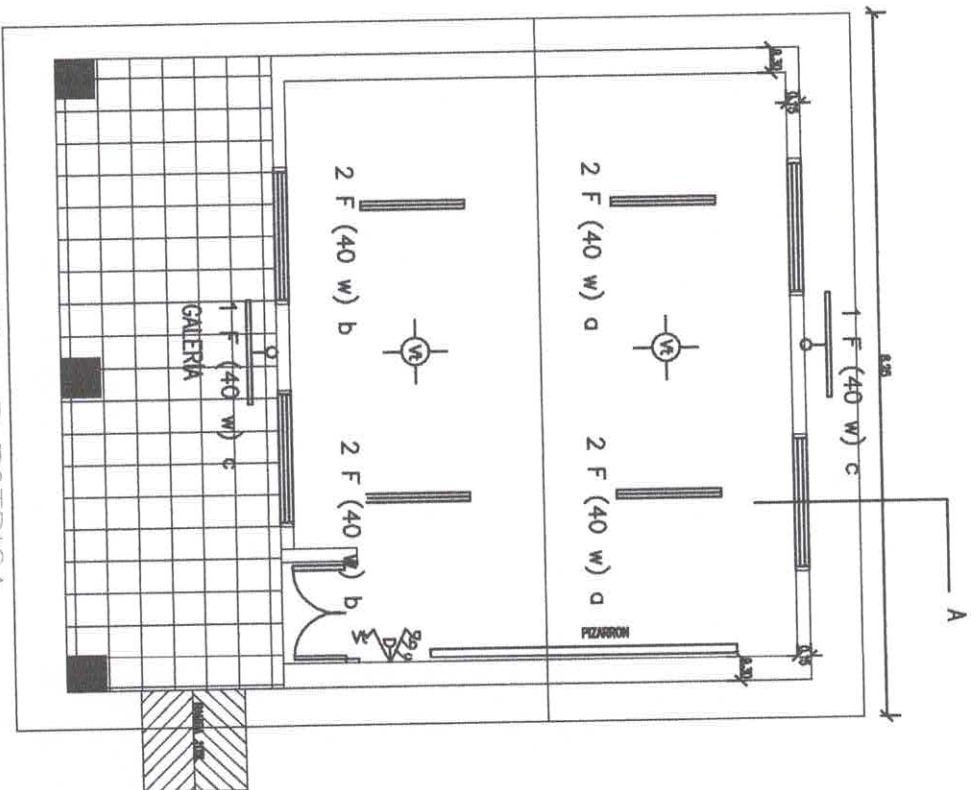

Arq. Perla Quiroz  
Reg. MOBC N° 3538

SECRETARIA DE OBRAS		
DEPARTAMENTO: SECRETARIA DE OBRAS		
DIVISION: PROYECTO Y FISCALIZACION		PLANO N. 04
ESCALA:		
ANO: 2024		
1 AULA 5,80 X 6,80 TIPO MEC - PROYECTO FONACIDE PLANO PLANTA ACOTADA Y PLANTA DE CIMENTACION		

# VIGA EN CORREDOR

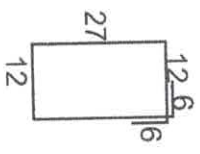
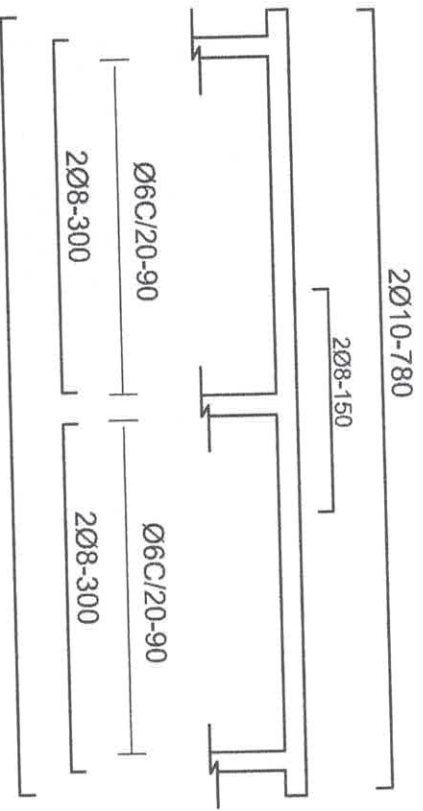

## VIGAS DE FUNDACION (15x30)

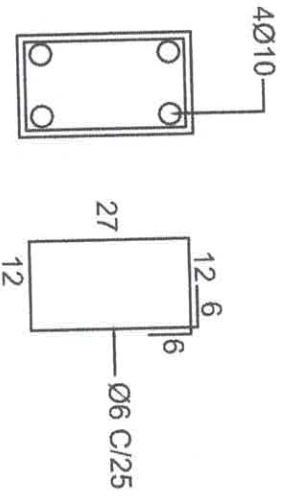

## ENCADENADO (12x20)

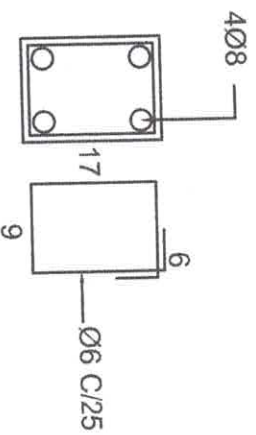

1 AULA 5,80 X6,80 TIPO MEC- PROYECTO FONACIDE		
DEPARTAMENTO:	SECRETARIA DE OBRAS.	
DIVISION:	PROYECTO Y FISCALIZACION	
ESCALA:	PLANO: DETALLE ESTRUCTURAL	PLANO N. 05
AÑO:2024	Atty. Peralta Quiroz Ing. MOPCCN [Signature]	



# MUNICIPALIDAD DE ITAKYRY

## OBRA: CONSTRUCCIÓN DE 1 AULA

**OBRA:** CONSTRUCCIÓN DE 1 AULA EN LA ESCUELA BÁSICA N.º 8331 MBO'EHÁRA MARINA GARCETE.

**UBICACIÓN:** DISTRITO DE ITAKYRY

### CRONOGRAMA DE TRABAJO

Nº	Rubros	1er Mes				2er Mes				3er Mes			
		1ra S	2da S	3ra S	4ta S	1ra s	2da S	3ra S	4ta S	1ra s	2da S	3ra S	4ta S
1	Cartel de obra	■											
2	Limpieza de terreno	■	■	■	■								
3	Replanteo y marcación	■	■	■	■								
4	Provisión y transporte de tierra	■	■	■	■								
5	Excavación y carga de cimientto P.B.C	■	■	■	■								
6	Encadenado inferior 0,20 x 0,27	■	■	■	■								
7	Encadenado inferior 0,13 x 0,27	■	■	■	■								
8	Encadenado superior 0,13 x 0,27	■	■	■	■								
9	Viga de galería de 0,20 x 0,25	■	■	■	■								
10	Muro de niv. De 0,30	■	■	■	■								
11	Muro de niv. De 0,45	■	■	■	■								
12	Muro de niv. De 0,60	■	■	■	■								
13	Relleno y apisonado de interiores	■	■	■	■								
14	Aislación asfáltica de paredes	■	■	■	■								
15	Elevación ladrillo común 0,30 visto ambas caras	■	■	■	■								
16	Elevación ladrillo común 0,15 visto una cara	■	■	■	■								
17	Elevación ladrillo común 0,15 para revocar (recogida)	■	■	■	■								
18	Envarillado s/aberturas 2ø8 mm por hilada (2 hiladas)	■	■	■	■								
19	Loseta de Hº Aº en acceso	■	■	■	■								
20	Pilares de ladrillo visto 0,40 x 0,40 con alma de hº aº	■	■	■	■								
21	Techo de Chapa Nº 27 sobre estructura metálica e isolant de 5mm.	■	■	■	■								
22	Cabreada metálica	■	■	■	■								
23	Cielo razo de machimbre	■	■	■	■								
24	Revoque de paredes (interior a 1 capa)	■	■	■	■								
25	Revoque exterior con hidrofugo	■	■	■	■								
26	Revoque de vigas de Hº Aº, con azotada previa	■	■	■	■								
27	Revoque de terminación mocheta e=10 cm en contorno de aberturas	■	■	■	■								
28	Contrapisos de hormigón con triturada esp. 10 cm	■	■	■	■								
29	Carpeta para base de piso	■	■	■	■								
30	Piso Cerámico en aulas y galerías. (P.I. 4) (antideslizante)	■	■	■	■								
31	Zócalo cerámico	■	■	■	■								
32	Guarda Obra (80cm) de cemento alisado c/oxido, sobre contrapiso de cascotes (e=10) y cordón de ladrillo común de 1ra., y catonera revocada	■	■	■	■								
33	Rampa de acceso peatonal de Hº, incluye pintura Colocación y provisión de Puerta tablero de cedro o peterevy 1,10 x 2,10 con marco, accesorios y contramarcos en aulas (interior y exterior)	■	■	■	■								
34	peterevy 1,10 x 2,10 con marco, accesorios y contramarcos en aulas (interior y exterior)	■	■	■	■								
35	Ventana balancín, incluido vidrio 3 mm, 1,5*1,2	■	■	■	■								
36	Reja de hierro (para ventanas de 1,50 *1,20) con pintura sintética	■	■	■	■								
37	Reja de hierro (para puerta de 1,10 x 2,10) con pintura sintética	■	■	■	■								
38	Pintura a 2 manos de paredes y vigas interior/ exterior al latex acrílico	■	■	■	■								
39	Pintura de pilares vistos con antimoho	■	■	■	■								
40	Pintura de aberturas metálicas con pintura sintética	■	■	■	■								
41	Pintura de ladrillos vistos con antimoho incoloro	■	■	■	■								

Arq. Perla Quiroga M.  
Reg. MOPC N° 2.538

