

GEORREFERENCIA

OBRA: CONSTRUCCION COMEDOR- RECTORADO

UBICACIÓN: CAMPUS UNC

Fecha: Abril/2024



Nombre: Comedor Rectorado

Latitud: 23°24'35.07"S

Longitud: 57°24'43.04"O

Universidad Nacional de Concepción
RECTORADO
Dirección de Planificación y Fiscalización de Obras
Concepción - Paraguay
Arg. Francisco Solano López Arrúa
Director de Planificación y Fiscalización de Obras
Universidad Nacional de Concepción

Alcator

CAMPUS UNIVERSIDAD NACIONAL DE CONCEPCIÓN

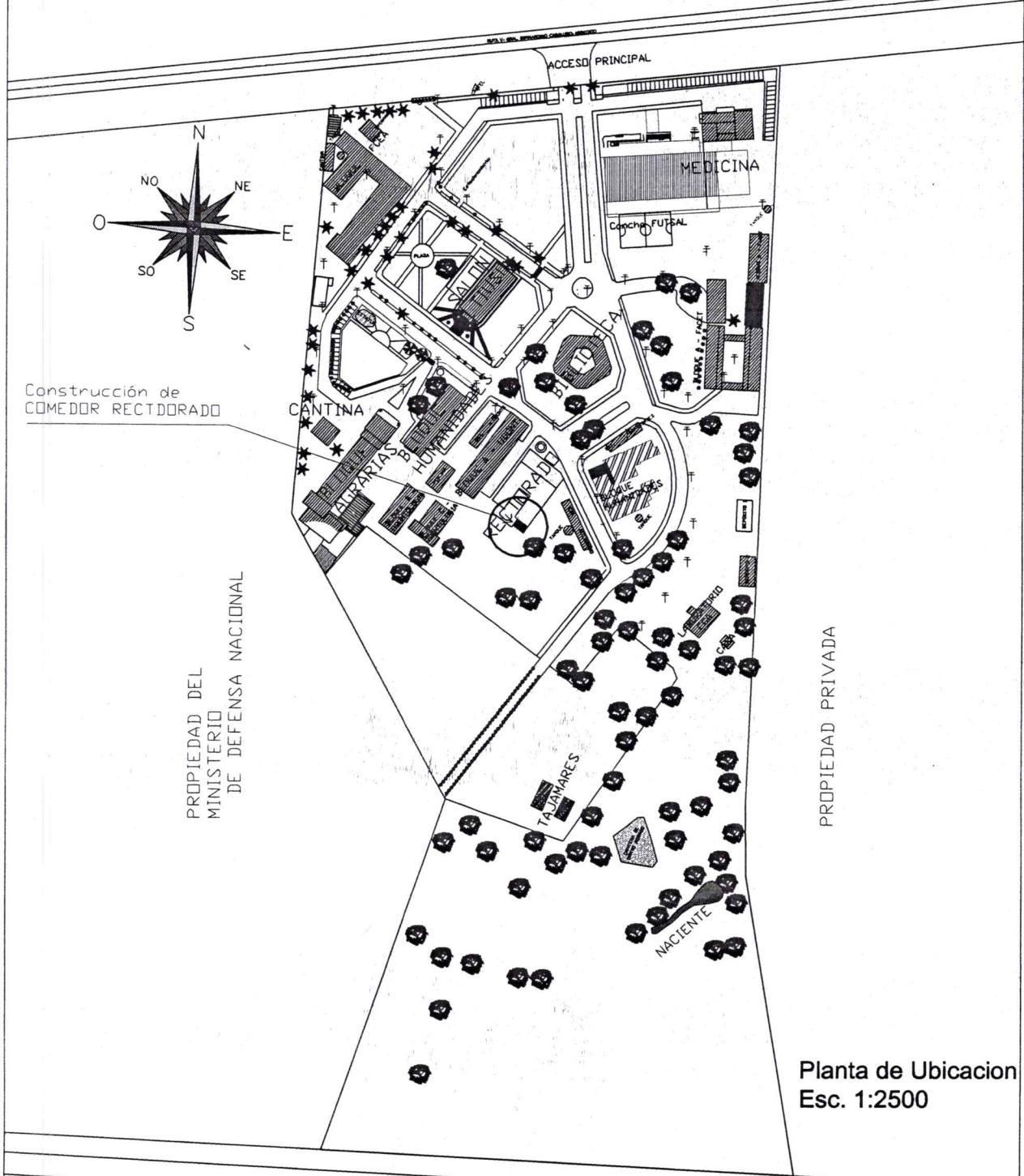

REFERENCIA DE ESCALAS		ANTIGUA RUTA V	PLANTA GENERAL - CAMPUS UNC
HORIZONTAL 0 20 40 80 120 140	VERTICAL 0 20 40 80 120 140	Construcción de Comedor Rectorado	DEPARTAMENTO TECNICO



Francisco Solano López Arrúa
Director de Planificación y Fiscalización de Obras
Universidad Nacional de Concepción

S(cineo)

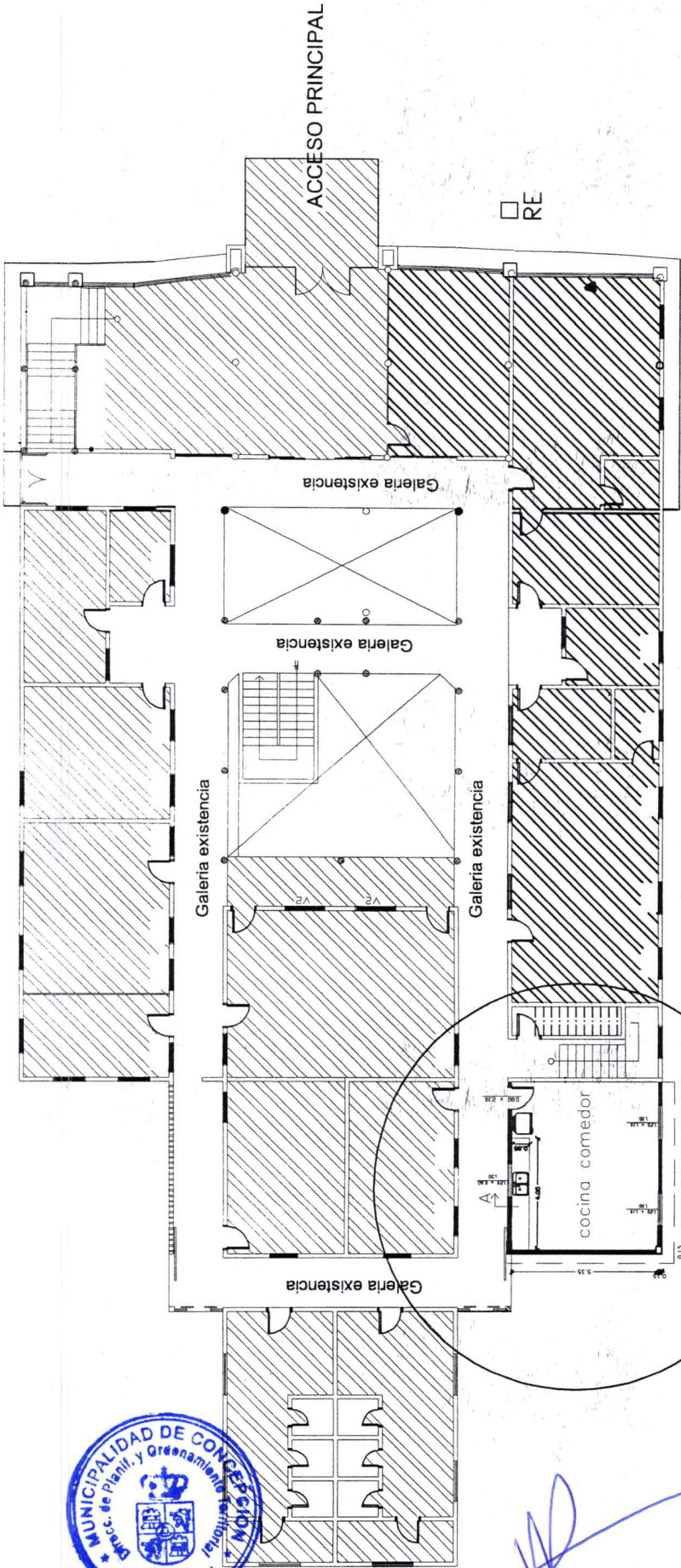

PLANTA BAJA - EDIFICIO RECTORADO

OBRA : COMEDOR RECTORADO

UBICACION : RUTA PY 05 GRAL. BERNARDINO CABALLERO KM. 210

PROPIETARIO : UNIVERSIDAD NACIONAL DE CONCEPCION

PROFESIONAL : ARQ. FRANCISCO S. LOPEZ -

DISEÑO CARLOS JOSE PEREZ

PROFESIONAL

PROPIETARIO

RECTOR

Universidad Nacional de Concepcion

Referencia

Existente

Constr. nueva

cocina comedor



MUNICIPALIDAD DE CONCEPCION
DIRECCION DE PLANEACION Y ORDENAMIENTO TERRITORIAL
APROBADO IM N° 665/2024
EN FECHA 23 / 05 / 2024

MUNICIPALIDAD DE CONCEPCION
DIRECCION DE OBRAS Y SERVICIOS
Dpto. de Planificación Física y Desarrollo Urbanístico
APROBADO 16 / 05 / 24
EN FECHA

6C(5e15)

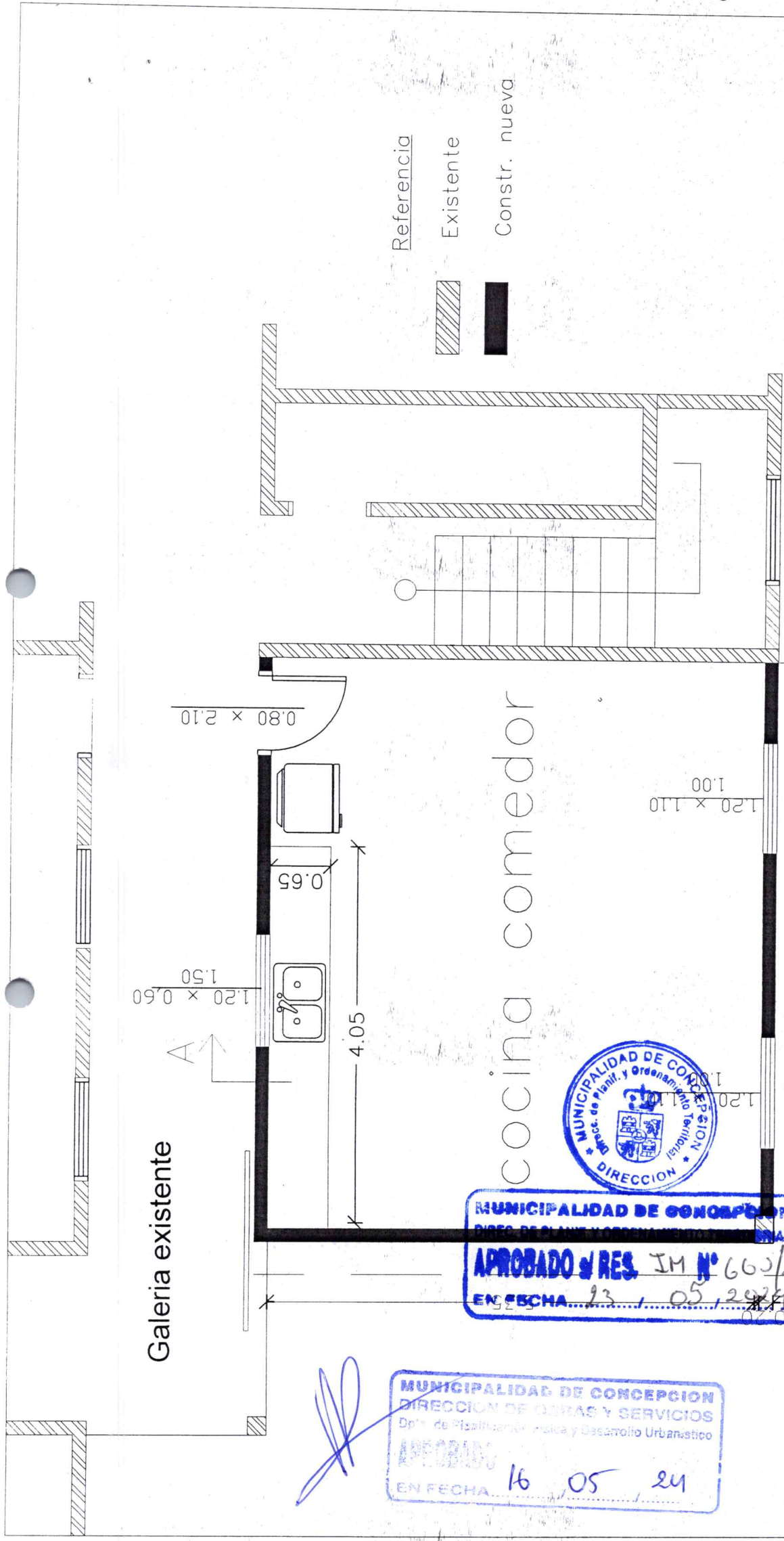

Referencia
Existente
Constr. nueva

MUNICIPALIDAD DE CONCEPCION
DIRECCION DE PLANEACION Y ORDENAMIENTO TERRITORIAL
APROBADO POR RES. IM N° 665/2024
EN FECHA 23 / 05 / 2024

MUNICIPALIDAD DE CONCEPCION
DIRECCION DE OBRAS Y SERVICIOS
Dpto. de Planificación Técnica y Desarrollo Urbanístico
APROBADO
EN FECHA 16 / 05 / 24

OBRA : CONSTRUCCION DE COMEDOR RECTORADO

Ubicación : Campus UNC - Ruta Py-05 Km. 210

Propietario : Universidad Nacional de Concepción

Superf. a Construir : 36,00 m2

Padrón N° : 8757 - Concepción

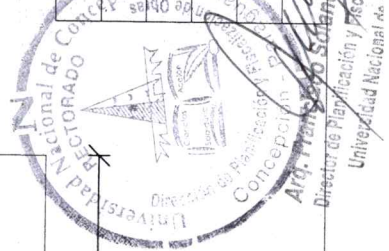

Planta General (P. Baja).
Escala 1/75

2651261

FACHADA FRONTAL DERECHA

Escala 1/75

TECHO TERMOPANEL CON ESTRUCTURA DE METAL
12 % pendiente

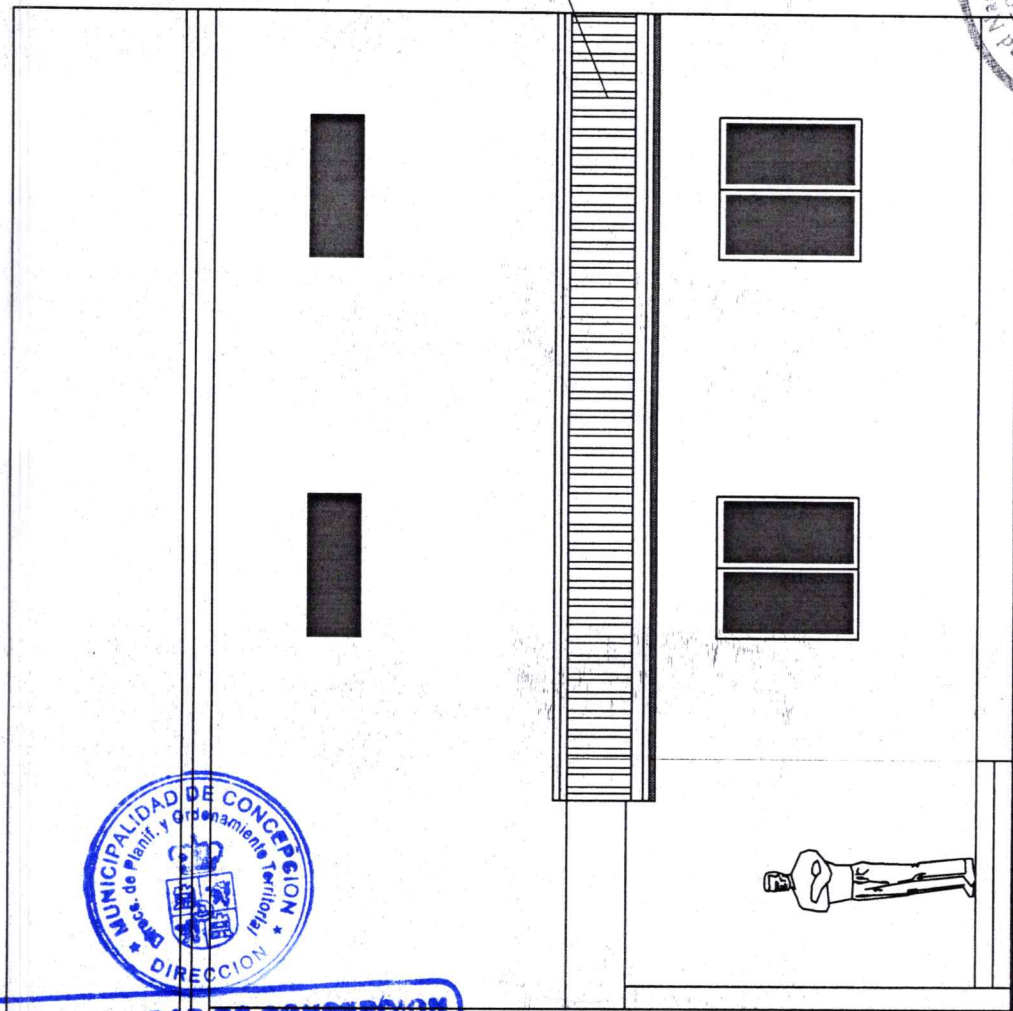

MUNICIPALIDAD DE CONCEPCION
DIREC. DE PLANE. Y ORDENAMIENTO TERRITORIAL
APROBADO RES. IM N° 665/2024
EN FECHA 23, 05, 2024

[Handwritten signature]

MUNICIPALIDAD DE CONCEPCION
DIRECCION DE OBRAS Y SERVICIOS
Dpto. de Planificación Física y Desarrollo Urbanístico
APROBADO
EN FECHA 10, 05, 24

OBRA : CONSTRUCCION DE COMEDOR RECTORADO
Ubicación : Campus UNC - Ruta Py-05 Km. 210
Propietario : Universidad Nacional de Concepción
Superf. a Construir : 38,00 m2
Pedón N° 6757 - Concepción

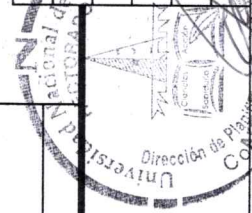

Prof. Dr. Claudio Rojas Marín
Rector
Universidad Nacional de Concepción

Ing. Francisco Sotillo López Arrúa
Director de Planificación y Fiscalización de Obras
Universidad Nacional de Concepción

CORTE A-A

Escala — 1/75

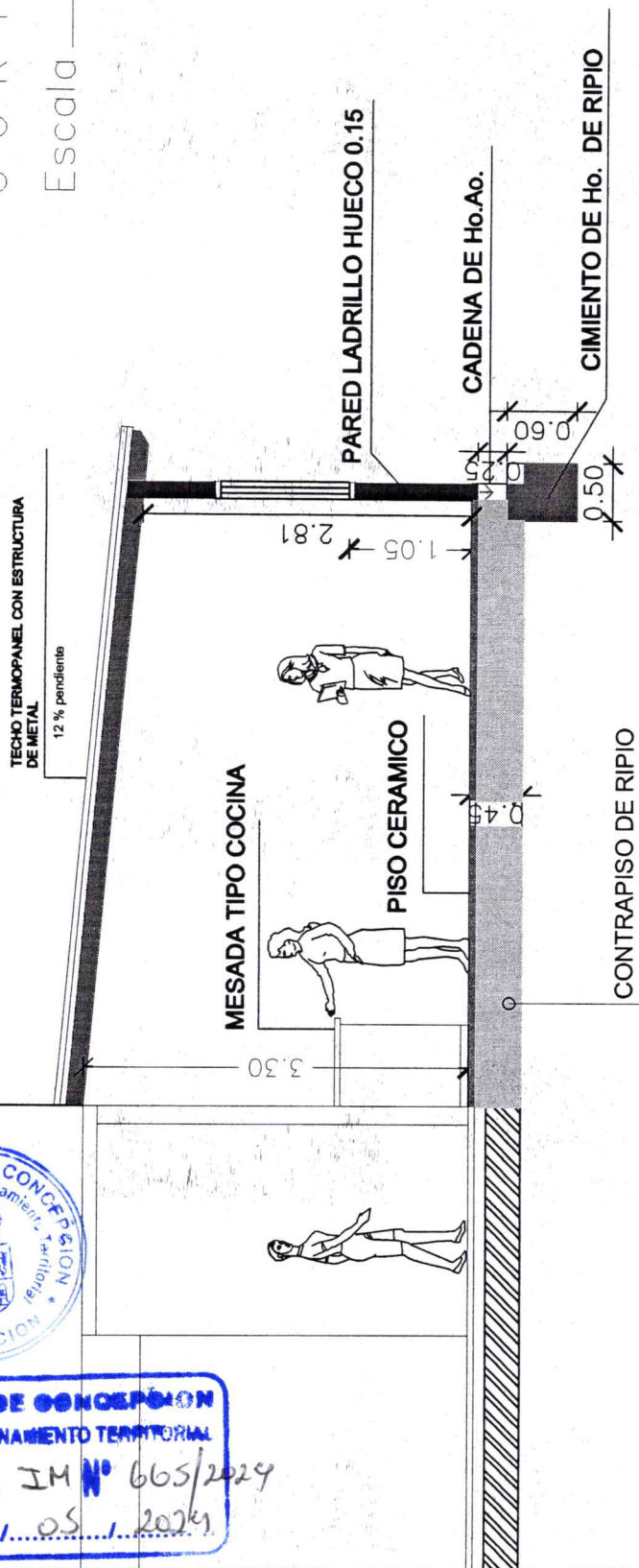

OBSERVACION: Se respetará el nivel de la construcción existente

OBRA : CONSTRUCCION DE COMEDOR RECTORADO

Ubicación : Campus UNC - Ruta Py-05 Km. 210

Propietario : Universidad Nacional de Concepción

Superf. a Construir : 36,00 m²

Padròn N° 6757 - Concepcìon

San Francisco, Calif. 94102-4911

Director de Planificación, Evaluación de Obras

Universidad Nacional de Concepción

Verzeichnis der Personen

World population



MUNICIPALIDAD DE CONCEPCIÓN
DIREC. DE PLANE Y ORDENAMIENTO TERRITORIAL
APROBADO **RES. IM N° 665/2**
EN FECHA **27 / 05 / 2024**

MUNICIPALIDAD DE CONCEPCION
DIRECCION DE OBRAS Y SERVICIOS
Dpto. de Clasificación, Física y Desarrollo Urbanístico

APROBADO 16, 05, 24
EN FECHA

CRONOGRAMA DE AVANCE DE OBRA

10(Diez)

OBRA : CONSTRUCCION DE COMEDOR RECTORADO
UBICACIÓN : Campus UNC - Ruta Py-05 km. 210
PROPIETARIO : UNIVERSIDAD NACIONAL DE CONCEPCION - UNC
SUP. A INTERVENIR : 36,00 m2.
SUP. TERRENO : 20 hs. 7001 m2. 2695 cm2
PROFESIONAL : Arq. Francisco S. López RMC : 633645
CTA. CTE. CTRL. y/o Padrón N° : 6757 - Concepcion
FECHA : Abril/2024

Item	ACTIVIDADES	AVANCE EN SEMANAS							
		1	2	3	4	5	6	7	8
1.	TRABAJOS PRELIMINARES								
1.1	Replanteo y Marcación								
2.	CIMENTACION								
2.1	Cimiento de hormigón de ripio								
3.	ESTRUCTURA DE H° A°								
3.1	Encadenado inferior y Superior								
4.	MAMPOSTERIA								
4.1	Mamposteria de nivelación 0,30								
4.2	Mamp., de 0,15								
5.	CONTRAPISOS								
4.1	Contrapiso de H° de cascote								
5.	TECHO								
	Techo de chapa tipo termopanel / estruct.								
5.1	Metálica								
6.	PISOS								
6.1	Piso ceramico tipo porcelanato								
7.	ZOCALOS								
7.1	Zócalo								
8.	AISLACIONES								
8.1	Aislac. de mamp. En U invertida								
9.	REVOQUES								
9.1	Revoque de pared interior								
9.2	Revoque de pared exterior c/ Hidrof.								
10.	ABERTURAS								
10.1	Puertas de madera Placa								
10.2	Balancin metalico 1,20 x 0,40								
10.3	Ventana vidrio templado								
11.	INSTALACION SANITARIA								
11.1	Instal. y artefactos de cocina								
12.	REVESTIMIENTO								
12.1	Azulejos								
13.	INSTALACION ELECTRICA								
13.1	Bocas (llaves, tomas y artefactos)								
13.2	Tablero TM								
14.	Desague Cloacal								
15-	Mesada de cocina								
16	DESAGUE PLUVIAL								
17	PINTURAS								
17,1	Interior								
17,2	Exterior								
17,3	De aberturas de madera								
18	Limpieza general								

TIEMPO DE TERMINACION ESTIMADO : 60 DIAS CALENDARIO

PROFESIONAL
Arq. Francisco S. López
Director de Planificación y Fiscalización
Universidad Nacional de Concepción - Paraguay

PROPIETARIO
Prof. Dr. Claudio Rojas Martín
Rector
Universidad Nacional de Concepción

MUNICIPALIDAD DE CONCEPCION
DIRECCION DE OBRAS Y SERVICIOS
Dpto. de Planificación Física y Desarrollo Urbanístico
APROBADO
EN FECHA 16/05/24