

**FULGENCIO YEGROS**

  
Derlis Gayoso  
Ingeniero Civil  
Reg. Prof. N° 5.259

**EUSEBIO AYALA**

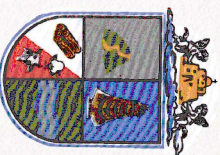

**MUNICIPALIDAD DE LORETO**  
**ADMINISTRACION RODOLFO INSAURRALDE**

PROYECTO: CONSTRUCCIÓN DE LABORATORIO Y SALA DE RAYOS X EN LA USF DE LA CIUDAD DE LORETO

**UBICACIÓN: CIUDAD DE LORETO**

PROYECTO: MUNICIPALIDAD DE LORETO

LÁMINA  
1/1



## MUNICIPALIDAD DE LORETO

*Creciendo con su Gente...*

Eusebio Ayala e/ Cerro Corá y Dr. Francia      Telefax: (0331) 227 207  
Correo Electrónico: [municipalidaddeloreto2015\\_2020@yahoo.com](mailto:municipalidaddeloreto2015_2020@yahoo.com)  
Administración Prof. Rodolfo Insaurralde Gómez  
2021-2026



### OBRA: UNIDAD DE SALUD FAMILIAR

#### PRESUPUESTO ELABORADO POR LA DIRECCIÓN DE OBRAS DE LA MUNICIPALIDAD DE LORETO, BASADO EN CONSULTAS REALIZADAS A LA REVISTA MANDU'A

ÍTEM	DESCRIPCIÓN	UNIDAD	CANTIDAD
1	Limpieza de terreno, (incluye retiro de escombros, de basura, extracción de malezas y raíces )	M2	195,00
2	Replanteo y marcación	M2	168,95
3	Vallado perimetral H=1,80	ML	25,00
4	Cartel de obra de 1,80 x 1,20	UN.	1,00
5	Relleno y apisonado H=0,30	M3	50,69
6	Excavación cimiento corrido (Prof=0,60).	M3	32,35
7	Excavación Zapata	M3	36
8	Cimiento de P.B.C. (1:2:10)	M3	32,35
9	ESTRUCTURAS DE H°A°: Encadenado inferior 0,42 x 0,27	M3	2,96
10	ESTRUCTURAS DE H°A°: Encadenado Inferior 0,27x 0,27	M3	6,20
11	ESTRUCTURAS DE H°A°: Encadenado superior 0,27 0,27	M3	1,90
12	ESTRUCTURAS DE H°A°: Encadenado superior 0,13 x 0,27	M3	2,98
13	ESTRUCTURAS DE H°A°: Zapata	M3	7,78
14	ESTRUCTURAS DE H°A°: Fuste	M3	4,40
15	ESTRUCTURAS DE H°A°: Pilares	M3	4,02
16	Mampostería De Nivelación de 0,45 H=0,30	M2	3,52
17	Mampostería De Nivelación de 0,30 H=0,30	M2	7,65
18	Mampostería De Elevación de 0,15 con ladrillo común	M2	160,55
19	Mampostería De Elevación de 0,3 con ladrillo común	M2	63,38
20	Mampostería De Elevación de 0,15 con ladrillos laminados, una cara vista	M2	94,43
21	Mampostería De Elevación de 0,30 con ladrillos laminados, una cara vista	M2	21,66
22	Sardinela Laminada	ML	89,40
23	Envarillado para mampostería armada en dos niveles s/y bajo aberturas y para apoyo de tirantes (2 var d/8 x 2 hiladas).	ML	244,80
24	Aislación asfáltica horizontal de pared 0,30 en (U) 1:3	ML	24,00
25	Aislación asfáltica horizontal de pared 0,15 en (U) 1:3	ML	76,30
26	Techo de tejas españolas y tejuelones con tirantes de hormigón armado.	M2	186,745
27	Revoque pared interior a dos capas (1:4:16)	M2	480,37
28	Revoque exterior con hidrofugo a dos capas (1:4:16)	M2	40,98
29	Revoque de pared base para azulejo con hidrofugo (1:4:16)	M2	83,58
30	Contrapiso de cascotes int. 10 cm s/ terreno nat.(1:4:16:24)	M2	109,61
31	Contrapiso de cascote exterior 10 cm. s/ terreno nat. Para guarda obra, con cordones laterales ,Ancho 0,8 (1:4:16:24)	M2	40,85
32	Carpeta de nivelación.	M2	109,61
33	Piso Cerámico de alto tránsito, incluye carpeta y adhesivo	M2	109,61
34	Alizada de cemento guardaobra, ancho 0,80	M2	40,85
35	Zocalo Cerámico, incluye adhesivo h=10 cm.	ML	111,7

36	Revestido de azulejos color blanco mate H=2,10. Terminacion de guarda de pastillas color 0,10 x 0,10	M2	32,34
37	Revestido con azulejos blancos guarda de terminación en areas humedas. H=2,10.	M2	51,24
38	Mubles fijos en Laboratorios y cuarto de revelado, con mesada de granito con piletta de acero inoxidable, con griferia fria movil para cada bacha. Cerramiento inferior con puerta placa con terminación de melamina, estante interior y torre de cajones. Con zocalo de terminación.	ML	17,25
39	Mueble de informes en Laboratorio, con mesada de granito para atención.	GL	1,00
40	Puerta placa de 0,70 x 2,10 con marco para pared de 0,15 y contramarco, incluye herrajes y cerraduras.	UN.	2,00
41	Puerta placa de 0,90 x 2,10 con marco para pared de 0,15 y contramarco, incluye herrajes y cerraduras.	UN.	6,00
42	Puerta placa de 0,90 x 2,10 con marco para pared de 0,30 y contramarco, incluye herrajes y cerraduras.	UN.	1,00
43	d-Puerta placa doble hoja vaiven de 0,90 x 2,10 con marco para mampostería de 0,15, contramarco, incluye herrajes, cerradura y tirador.	UN.	1,00
44	Puerta placa de 1,20 x 2,10 con marco de chapa doblada doble hoja vaiven con visor y guarda camilla de 0,30. Contramarco, incluye herrajes, cerradura y tirador.	UN.	1,00
45	Ventana con perfilera de aluminio color y vidrio templado color de 8mm, 0,60 x 0,40. Tipo corrediza	UN.	3,00
46	Ventana con perfilera de aluminio color y vidrio templado color de 8mm, 1,50 x 1,10. Tipo corrediza	UN.	5,00
47	Ventana con perfilera de aluminio color y vidrio templado color de 10mm, 0,50 x 0,40. (Visor Plomado)	UN.	1,00
48	Ventana fija de vidrio templado de 1,00x1,05, de 8mm	UN.	1,00
49	Puerta de acceso con perfilera de aluminio de abrir de 2 hojas de 1,20 x 2,10 y vidrio templado de 10 mm. Con herrajes incluidos	UN.	1,00
50	Aberturas Metalicas: Puerta plomada de 0,9 x 2,10 con accesorios y cerradura.	UN.	1,00
51	Agua Corriente: Instalación de agua fria en baño	UN.	2,00
52	Instalación de agua en bachas (1 o 2 bachas)	UN.	5,00
53	Instalación de Agua corriente en ducha sanitaria de Urgencia.	UN.	1,00
54	Instalacion de agua sector canilla de patio	UN.	1,00
55	Cañeria de alimentación RPP 3/4" Y 1/2"	ML	60,00
56	Desague cloacal para baños diferenciados	UN	2,00
57	Desague Cloacal para piletas y lavatorios (1 o 2 bachas)	UN	5,00
58	Desague para ducha sanitaria	UN	1,00
59	Rejilla de piso sifonada 15 x 15	UN	3,00
60	Cañeria PVC 100 mm coneccion a registros	ML.	40,00
61	Camara de Inspección 0,40 x 0,40	UN.	3,00
62	Camara de Inspección 0,60 x 0,60	UN.	2,00
63	Camara Septica 1,20 x 1,6	UN.	1,00
64	Pozo Absorbente D Interno=1,80 X 3,00	UN.	1,00
65	Inodoro blanco cisterna de acople con colocacion (Sanitario para personas con capacidades diferentes)	UN.	2,00
66	Lavatorio mediano blanco de empotrar con griferia y colocacion (para personas con capacidades diferentes)	UN.	2,00
67	Lavatorio mediano con pedestal con griferia con colocacion	UN.	1,00
68	Barra de acero inoxidable de 1m (para personas con capacidades diferentes -3 por baño)	UN.	6,00
69	Ducha electrica tipo telefono para urgencias	UN.	1,00
70	Canilla de patio de 1/2"	UN.	1,00
71	Dispenser de jabon de adosar en pared	UN.	7,00
72	Dispenser de tohalla de adosar en pared	UN.	4,00
73	Porta papel higiénico de adosar en pared	UN.	2,00
74	Espejos tipo float en sanitario de 4 mm de 0,8 x 0,60	UN	2,00
75	Canaleta alero moldurada (chapa N° 26 Desarrollo 0,40).	ML	26,00
76	Bajada externa (chapa N° 26 desarrollo 0, 40) Bloque principal y Estacionamiento Ambulancia	ML.	12,70

77	Registro pluvial 0,30 x 0,30 c/ rejilla	UN	4,00
78	Cañería PVC 100 mm	ML	45,00
79	Instalaciones Electricas: Bocas de luces	UN.	26,00
80	Instalaciones Electricas: Bocas de puntos y tomas	UN.	25,00
81	Instalaciones Electricas: Bocas de ventilador de techo	UN.	7,00
82	Instalaciones Electricas: Bocas de tomas especiales	UN.	10,00
83	Instalaciones Electricas: Linea para ducha electrica	UN.	1,00
84	Instalaciones Electricas: Linea para Aire Acondicionado Split (cañería y caja)	UN.	6,00
85	Instalaciones Electricas: Artefactos fluorescentes tipos Led de 1x20 w	UN.	6,00
86	Instalaciones Electricas: Artefactos fluorescentes Tipos Led de 1x40 w	UN.	12,00
87	Instalaciones Electricas: Artefactos fluorescentes Tipos Led de 2x40 w	UN.	8,00
88	Instalaciones Electricas: Ventilador de techo de 56", Llave de comando de 7 velocidades	UN.	4,00
89	Tablero principal trifasico de 36 TM, compuesta de llaves termomagneticas Trifásicas, TM limitadora, DDR (dispositivo diferencial residual), 4 DDS (dispositivos de protección contra sobretensiones) y una llave de corte general 3 x 63A	UN.	1,00
90	Alimentacion subterranea tipo NYY DE 25 mm2, Mallado a tierra y Tensor union con aislacion	ML.	15,00
91	Extintor de 5 Kg. Tipo ABC	UN.	6,00
92	Cartel luminoso de Salida de Emergencia	UN.	8,00
93	Detector de Humo / Calor Autonomo	UN.	10,00
94	Luces de Emergencia Tipo LED	UN.	10,00
95	Pintura: Silicona para tejuelones, previa limpieza	M2	186,75
96	Pintura: Silicona para ladrillejos, previa limpieza	M2	116,08
97	Pintura: Silicona para sardinel, previa limpieza	ML.	89,40
98	Pintura al latex para pared exterior, incluye enduido para exterior	M2	40,98
99	Pintura pared interior al latex acrilico lavable con enduido	M2	480,37
100	Pintura Sintetica para Aberturas de Madera	M2	41,16
101	Pintura de Canaletas y bajadas al sintetico, previo tratamiento antioxido	ML	38,70
102	Señaletica: Carteles de acrilico blanco de 3,2 mm de espesor, con letras de vinil autoadhesivo P/puertas y piletas en consultorio	UN.	13,00
103	Limpieza periodica y Final de obra. Incluye limpieza especializada para entrega de obra	M2	168,95
TOTAL			

  
**Derlis Gayoso**  
 Ingeniero Civil  
 Reg. Prof. N° 5.259

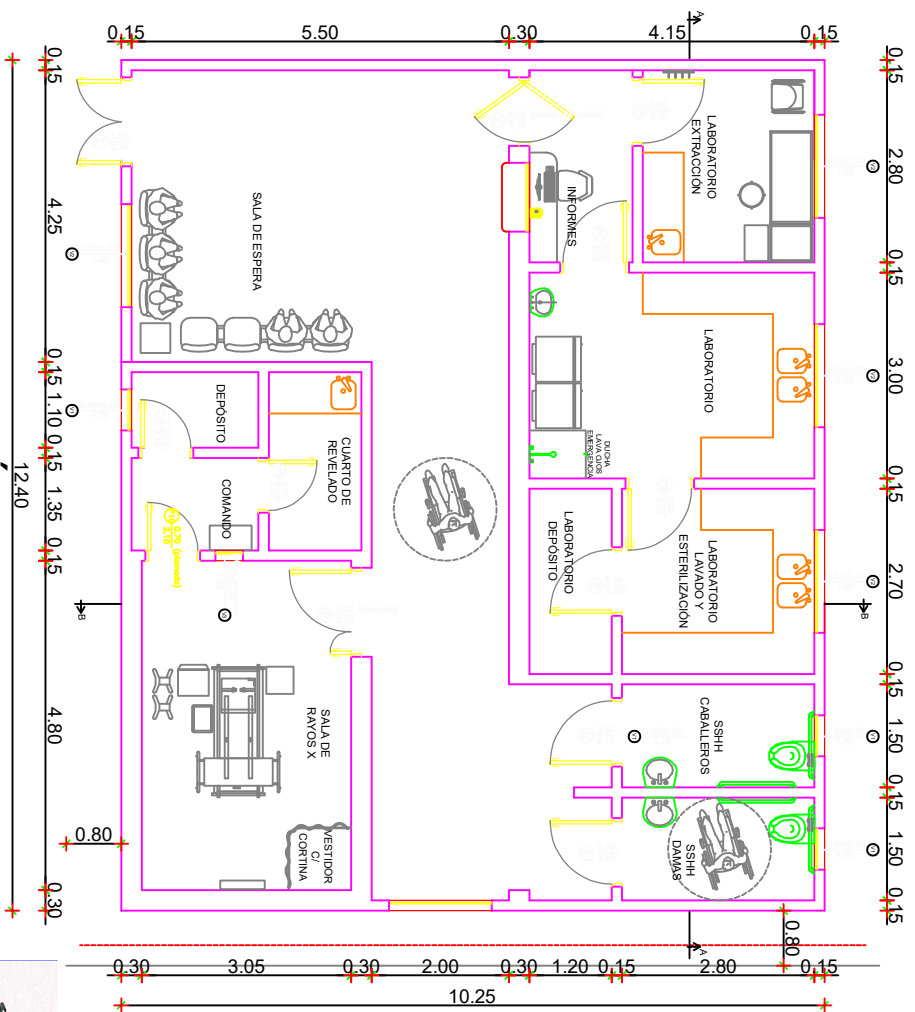

# PLANTA ARQUITECTÓNICA ESC. 1/100

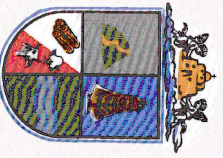

**MUNICIPALIDAD DE LORETO**

**ADMINISTRACION RODOLFO INSAURRALDE**

PROYECTO: CONSTRUCCIÓN DE UNIDAD DE SALUD FAMILIAR

UBICACIÓN: CIUDAD DE LORETO

PROYECTO: MUNICIPALIDAD DE LORETO

LÁMINA

1/4

*Derlis Gayoso*

Derlis Gayoso  
Ingeniero Civil  
Reg. Prof. No 5.259

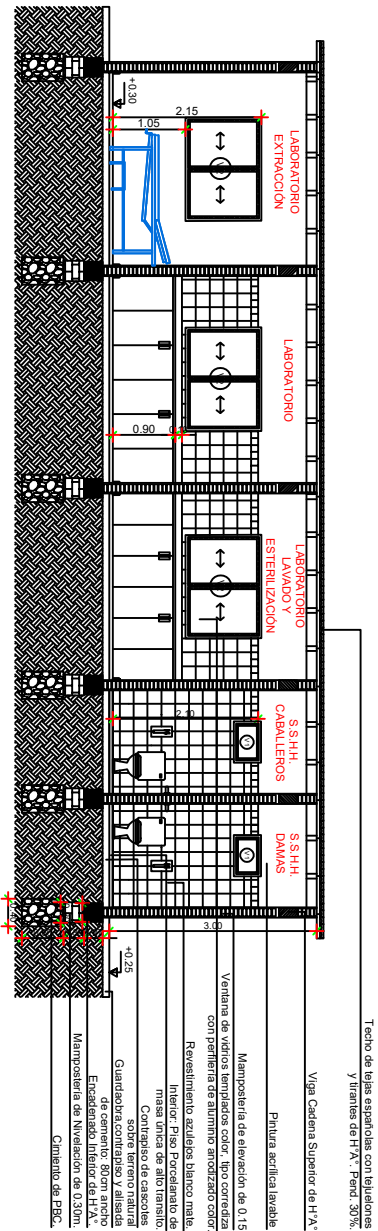

  
Derlis Gayoso  
Ingeniero Civil  
Reg. Prof. N° 5.259

# CORTE A-A

## ESC. 1/100

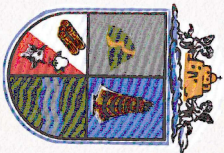

**MUNICIPALIDAD DE LORETO**  
**ADMINISTRACION RODOLFO INSAURRALDE**  
PROYECTO: CONSTRUCCIÓN DE UNIDAD DE SALUD FAMILIAR  
UBICACIÓN: CIUDAD DE LORETO

PROYECTO: MUNICIPALIDAD DE LORETO

LÁMINA  
2/4

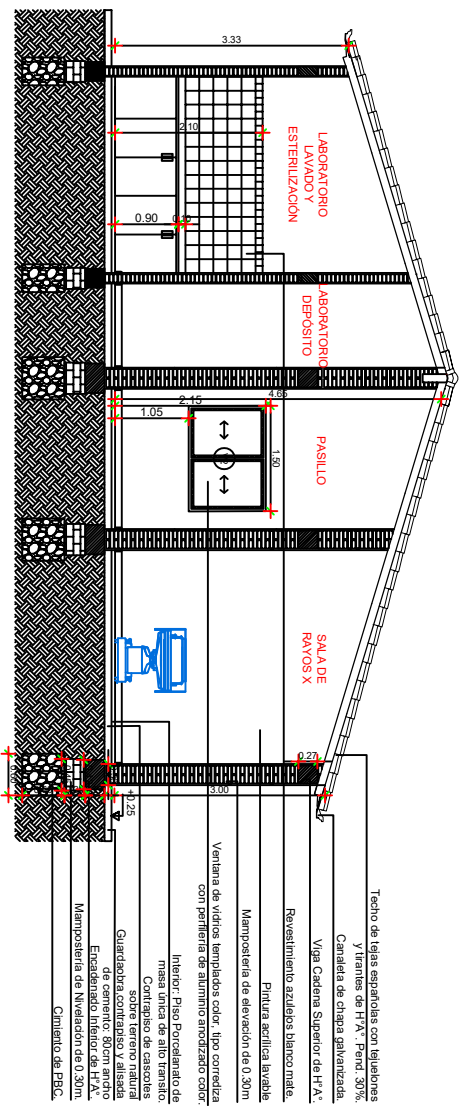

## CORTE B-B

### ESC. 1/100

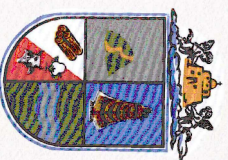

**MUNICIPALIDAD DE LORETO**

**ADMINISTRACION RODOLFO INSAURRALDE**

PROYECTO: CONSTRUCCIÓN DE UNIDAD DE SALUD FAMILIAR

UBICACIÓN: CIUDAD DE LORETO

PROYECTO: MUNICIPALIDAD DE LORETO

LÁMINA

3/4

*Derlis Gayoso*  
**Derlis Gayoso**  
 Ingeniero Civil  
 Reg. Prof. N° 5.239

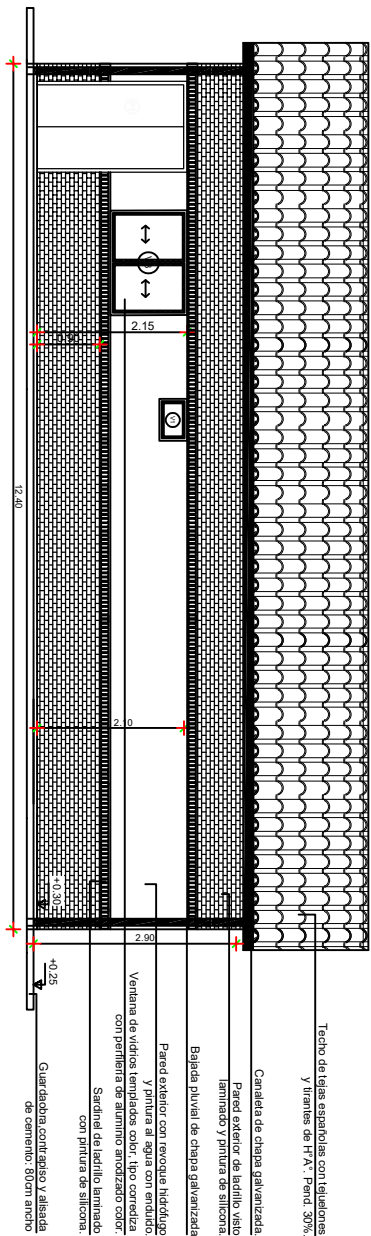

  
Derlis Gayoso  
Ingeniero Civil  
Reg. Prof. N° 5,259

# FACHADA FRONTAL

## ESC. 1/100

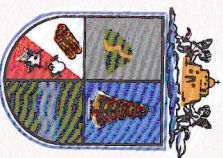

**MUNICIPALIDAD DE LORETO**  
**ADMINISTRACION RODOLFO INSAURRALDE**

PROYECTO: CONSTRUCCIÓN DE UNIDAD DE SALUD FAMILIAR

UBICACIÓN: CIUDAD DE LORETO

PROYECTO: MUNICIPALIDAD DE LORETO

LÁMINA  
**4/4**



  
Derlis Gayoso  
Ingeniero Civil  
Reg. Prof. N° 5.259

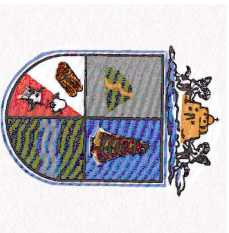

**MUNICIPALIDAD DE LORETO**  
**ADMINISTRACION RODOLFO INSAURRALDE**

PROYECTO: CONSTRUCCIÓN DE LABORATORIO Y SALA  
DE RAYOS X EN LA USF DE LA CIUDAD DE LORETO

UBICACIÓN: CIUDAD DE LORETO

PROYECTO: MUNICIPALIDAD DE LORETO

LÁMINA  
**1/1**