

Observacion:

Para los desniveles de hasta 0.25 m las rampas deberan tener una pendiente de hasta 10%

MUNICIPALIDAD SAN JOAQUÍN		Planta Constructiva
UBICACIÓN:	Colegio Nacional Juan Sinforiano Bogarín	Esc. 1 / 50
OBRA:	1 Aula de 5,80 x 6,80 con techo de tejas	02
PROFESIONAL:	Ing. William David Alfonso Posteguillo	
REG. M.O.P.C N°:	3.523	

Ing. William David Alfonso
Ingeniero Civil
Reg. M.O.P.C. N° 3.523

Architectural floor plan of a building with dimensions and level markers. The plan shows a rectangular structure with a central area and a lower section. Key dimensions include a total width of 7,10 and a total height of 8,30. The central area has a width of 7,10 and a height of 5,95. The lower section has a width of 3,475 and a height of 2,425. Level markers indicate the ground level (Nivel de terreno ± 0.00) and the foundation level (Nivel inferior de fundaci3n - 1.00 in paredes y pilares, and - 0.50 en borde de galeria). The plan also shows various offsets and setbacks, such as 0,30, 0,50, 0,90, 1,49, and 2,35.

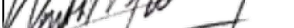
MUNICIPALIDAD SAN JOAQUÍN		Planta de Cimentación
UBICACIÓN:	Colegio Nacional Juan Sinforiano Bogarín	Esc. 1 / 50
OBRA:	1 Aula de 5,80 x 6,80 con techo de tejas	 William D. Alfonso Ingeniero Civil REG. M.O.P.C. Nº 3.523
PROFESIONAL:	Ing. William David Alfonso Posteguillo	
REG. M.O.P.C Nº:	3.523	03

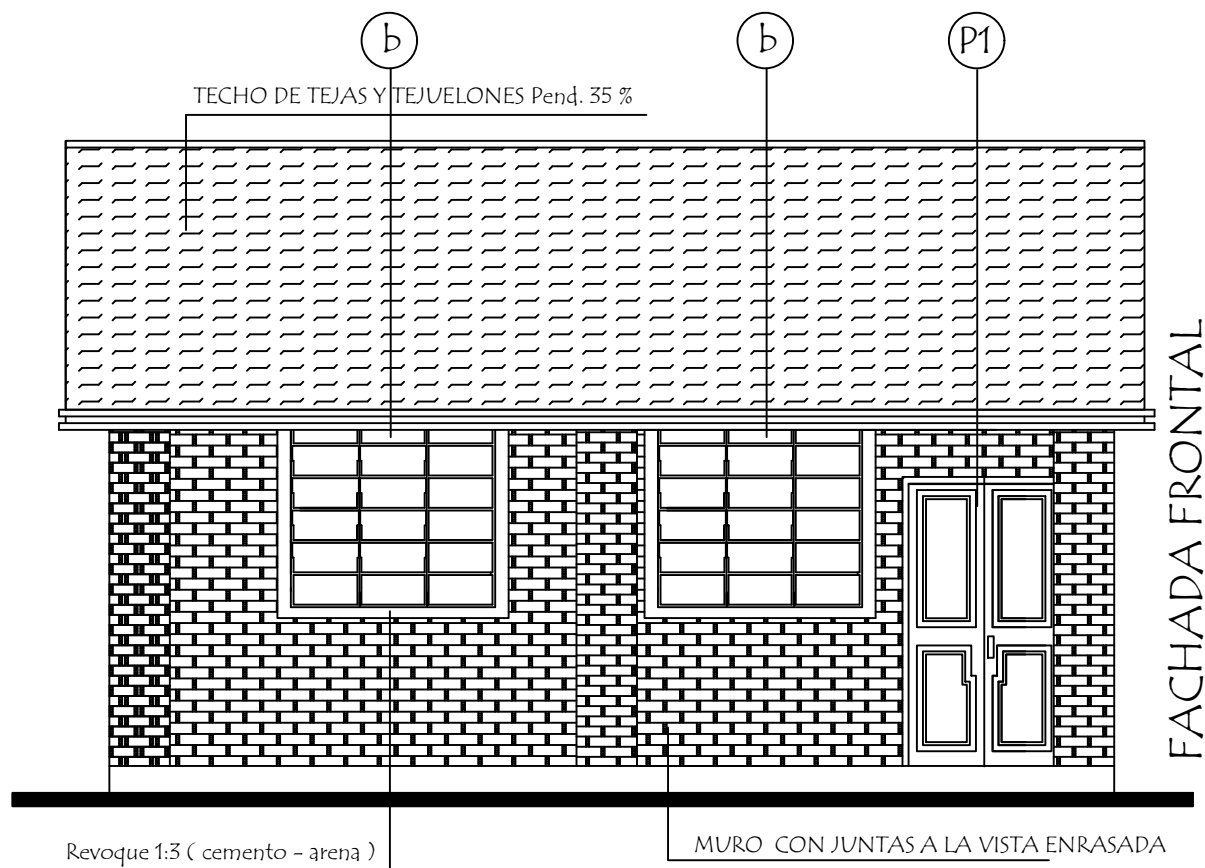

FACHADA FRONTAL

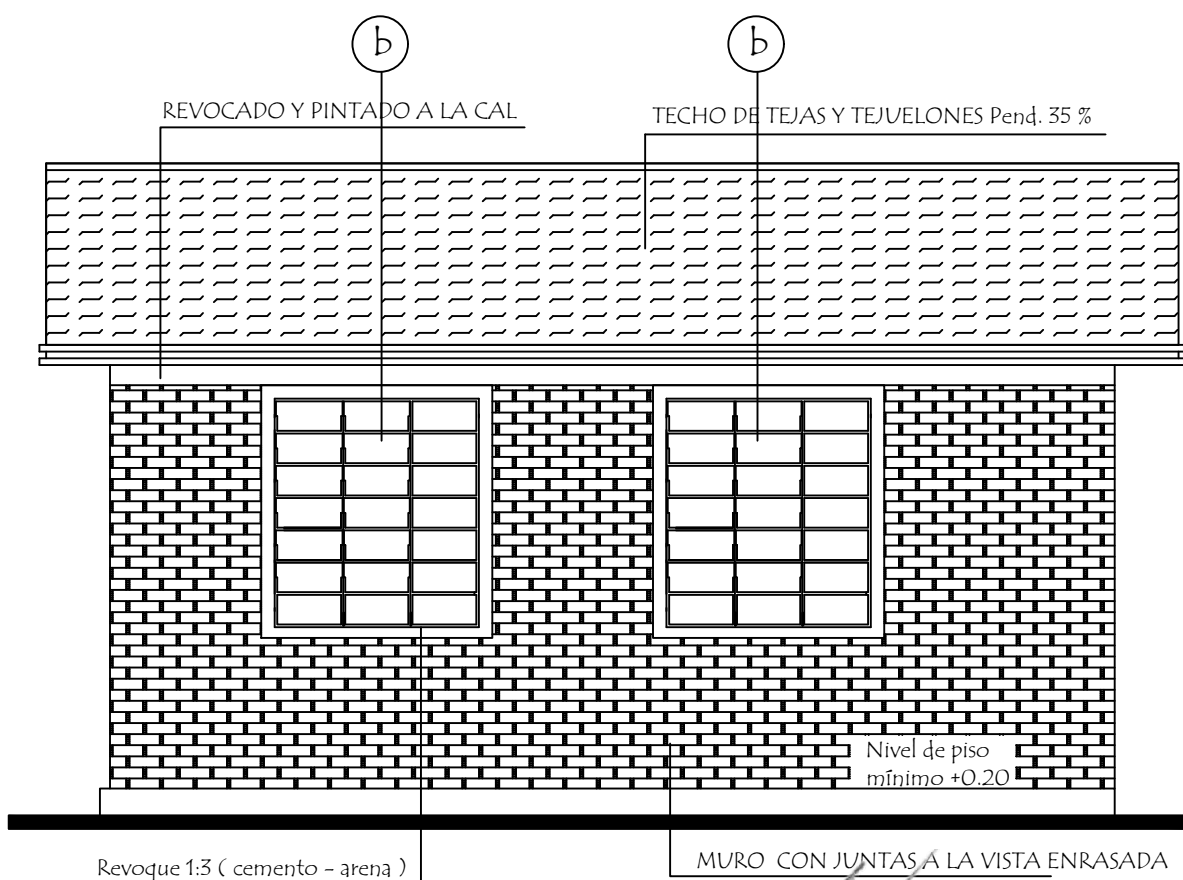

FACHADA POSTERIOR

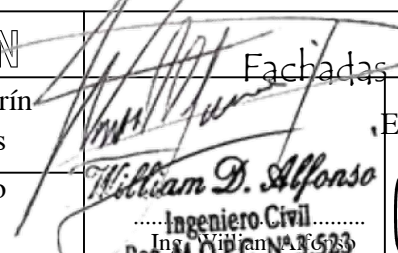
MUNICIPALIDAD SAN JOAQUÍN		Fachadas	
UBICACIÓN:	Colegio Nacional Juan Sinforiano Bogarín	Esc. 1 / 50	
OBRA:	1 Aula de 5,80 x 6,80 con techo de tejas	 William D. Alfonso Ingeniero Civil Reg. M.O.P.C. N° 3.523	
PROFESIONAL:	Ing. William David Alfonso Posteguillo		
REG. M.O.P.C N°:	3.523		
		05	

Viga Cumbreira de H° A° 0.20 x 0.45

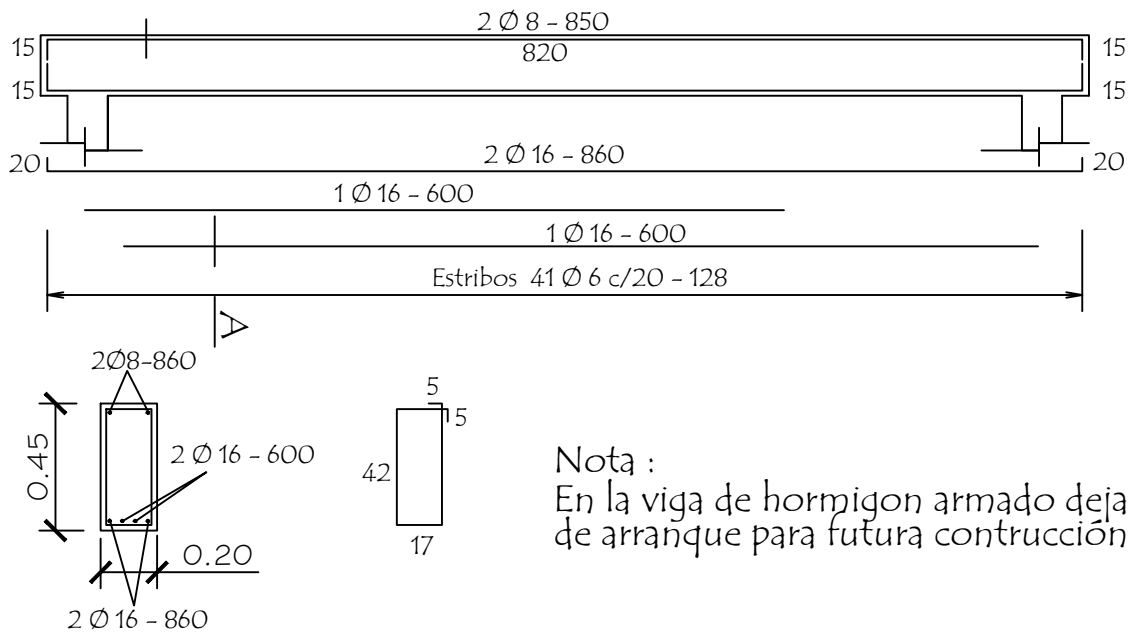

Viga galeria de H° A° 0.20 x 0.25

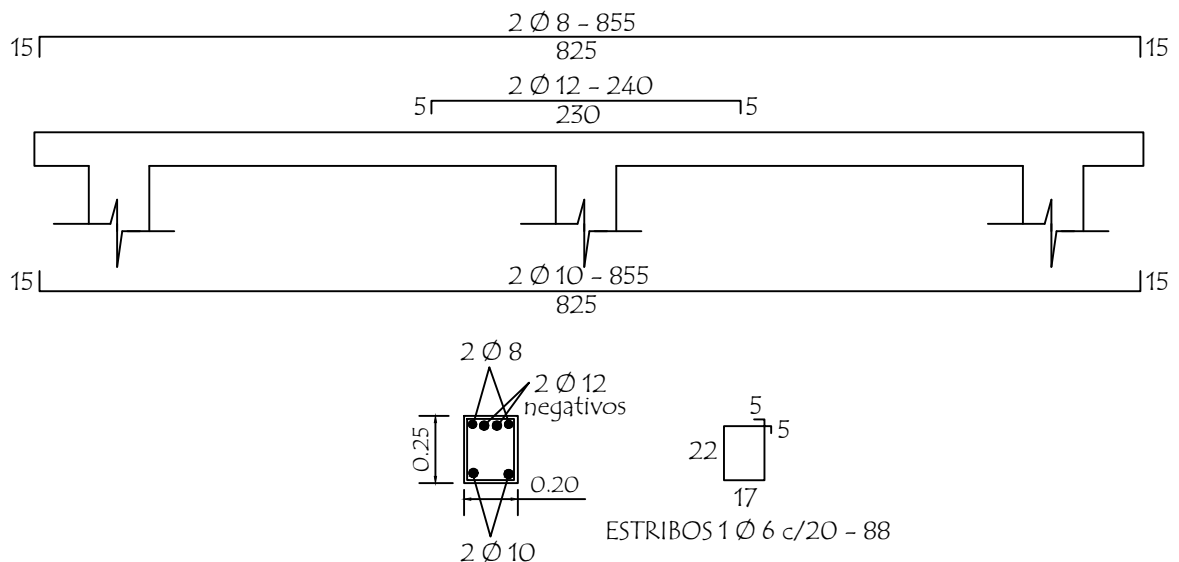

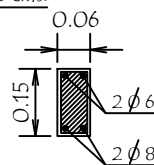
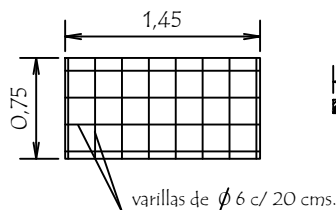

LOSA DE H° A° SOBRE PUERTA

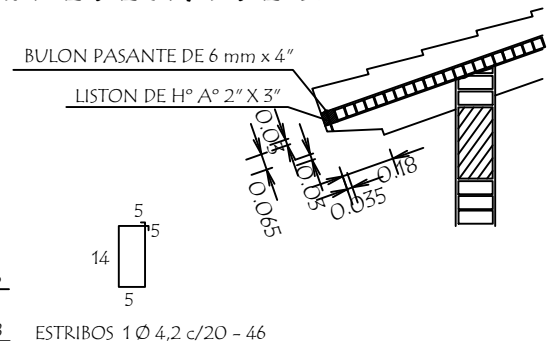

TIRANTE DE H° A° DE 2" x 6"

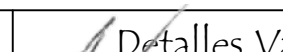

MUNICIPALIDAD SAN JOAQUÍN		Detalles Varios	
UBICACIÓN:	Colegio Nacional Juan Sinforiano Bogarín	 	sin Escala
OBRA:	1 Aula de 5,80 x 6,80 con techo de tejas		06
PROFESIONAL:	Ing. William David Alfonso Posteguillo		
REG. M.O.P.C N°:	3.523		

PLANTA DE TECHO

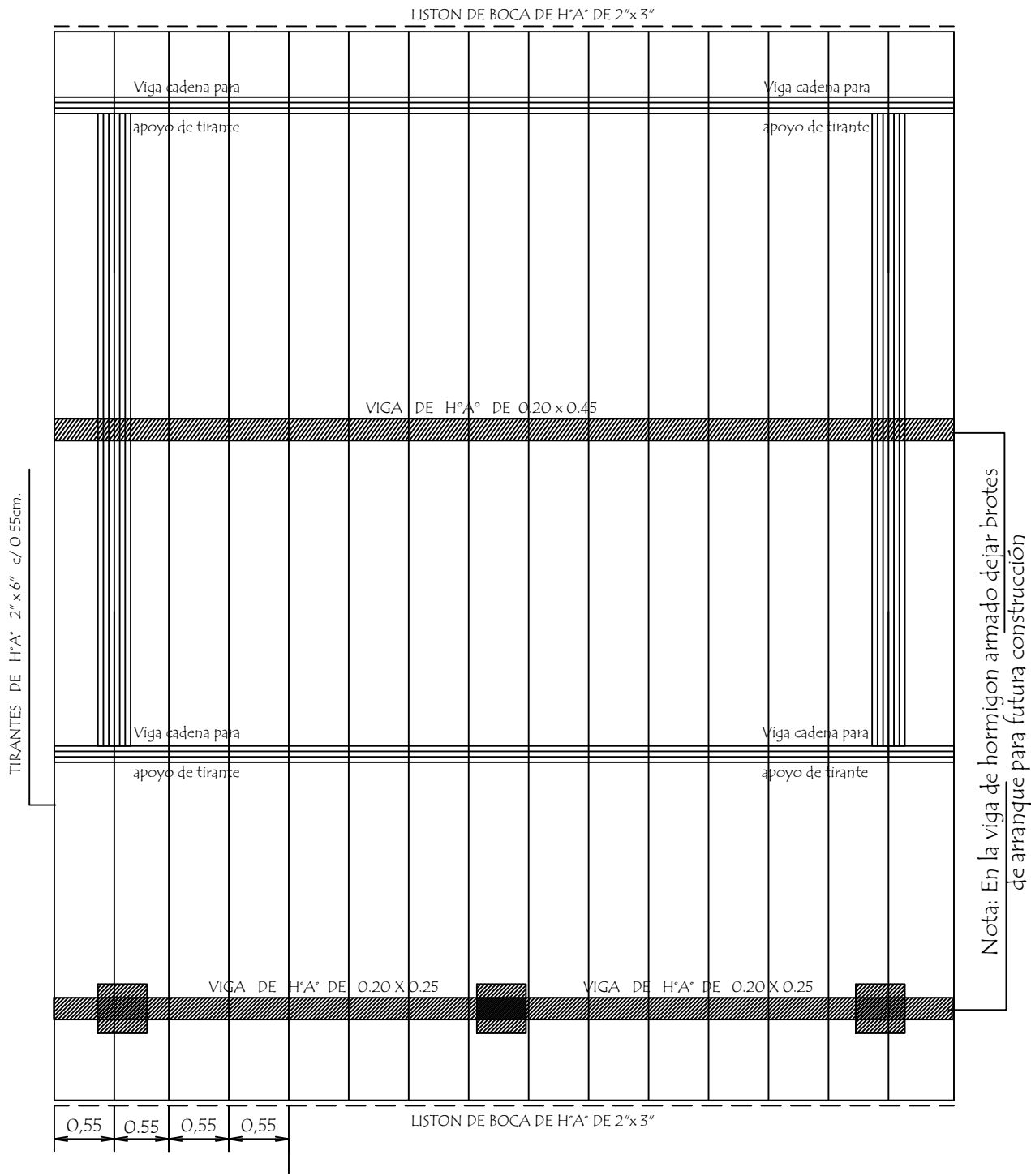

Observaciòn :
Los aleros extremos del bloques seràn de 0.40m. y los aleros longitudinales del bloque seràn de 0.70 m. contados del lado de la galeria apartir de la viga de apoyo del tirante y en el opuesto apartir del muro .-

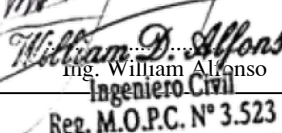
MUNICIPALIDAD SAN JOAQUÍN		Planta de Techo	
UBICACIÓN:	Colegio Nacional Juan Sinforiano Bogarín	 	Ese. 1 / 50
OBRA:	1 Aula de 5,80 x 6,80 con techo de tejas		07
PROFESIONAL:	Ing. William David Alfonso Posteguillo		
REG. M.O.P.C N°:	3.523		

Detalle de Ventana Balancin ventana balancin tipo (b)

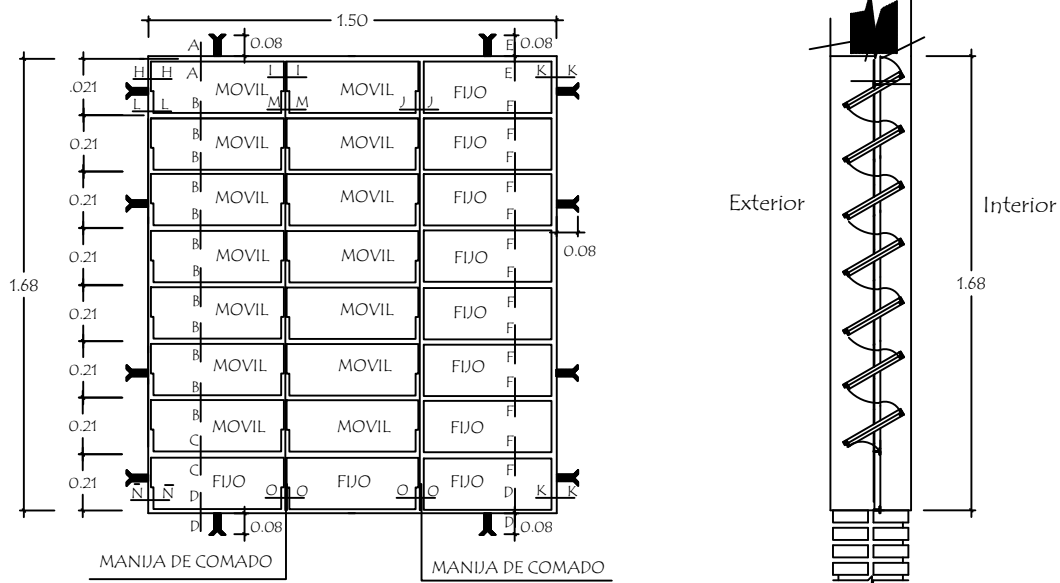

OBSERVACION :
NO DEBE TENER TERMINACIONES EN PUNTAS O CORTANTES

Detalle de corte de Cimentación

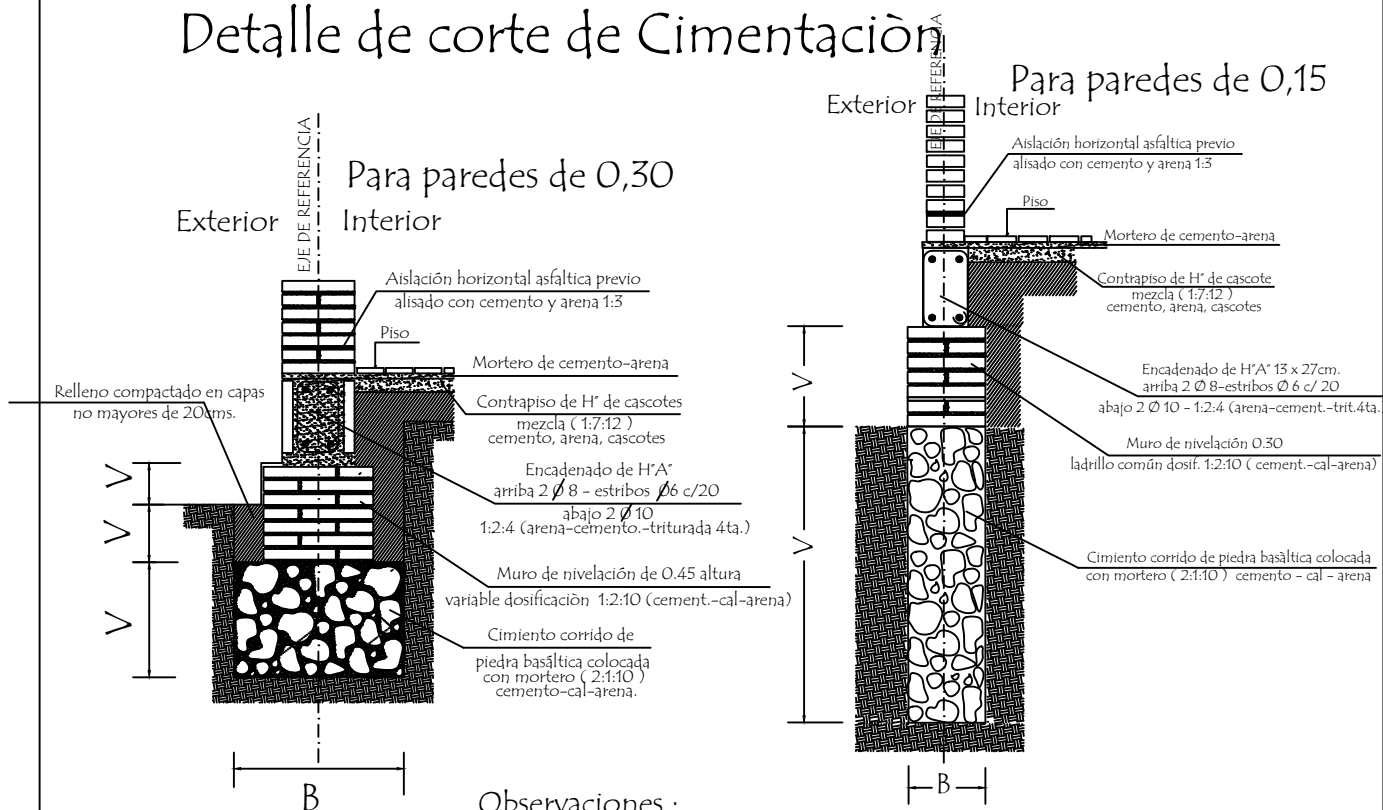

Observaciones :
V = altura de nivelación y cimiento variable
B = ancho de cimiento variable

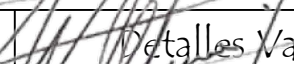
MUNICIPALIDAD SAN JOAQUÍN		Detalles Varios	
UBICACIÓN:	Colegio Nacional Juan Sinforiano Bogarín	 William D. Alfonso Ingeniero Civil Reg. M.O.P.C. N° 3.523 Ing. William Alfonso	sin Escala
OBRA:	1 Aula de 5,80 x 6,80 con techo de tejas		08
PROFESIONAL:	Ing. William David Alfonso Posteguillo		
REG. M.O.P.C N°:	3.523		

Detalle de Juntas de Aberturas Metàlicas

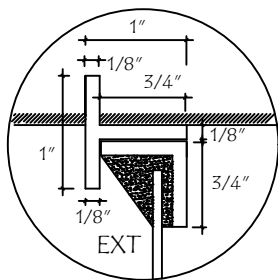

A-A

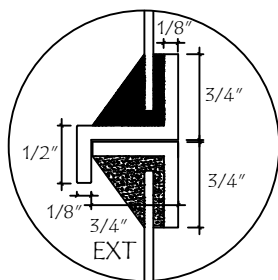

B-B

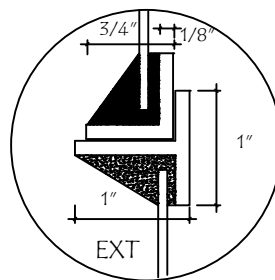

C-C

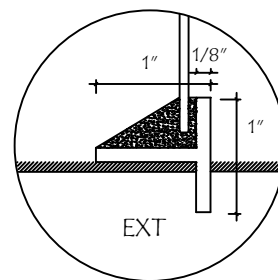

D-D

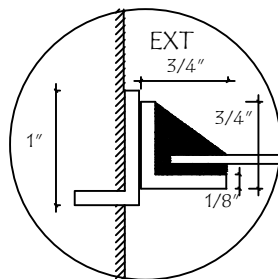

H-H

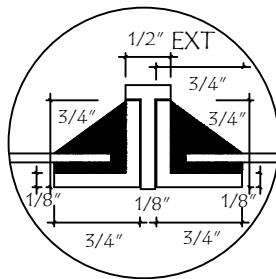

I-I

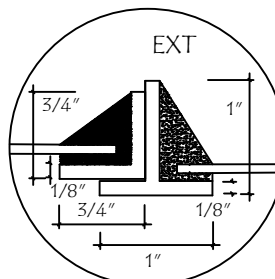

J-J

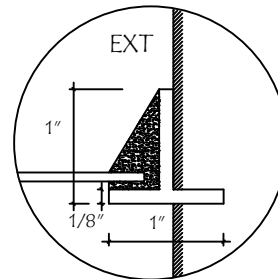

K-K

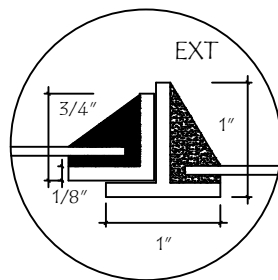

N-N

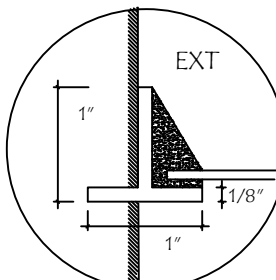

Ñ-Ñ

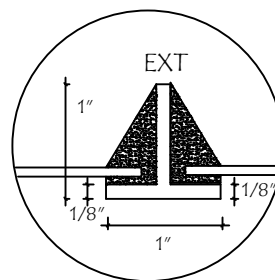

O-O

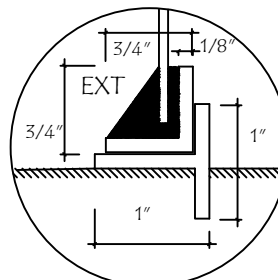

P-P

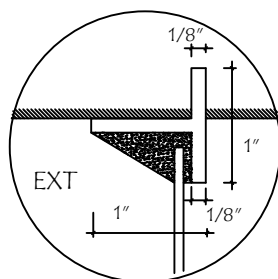

E-E

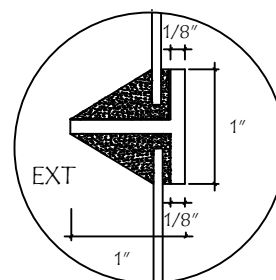

F-F

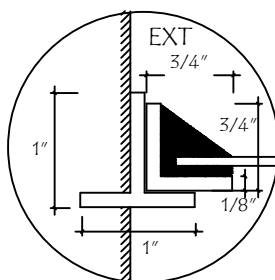

L-L

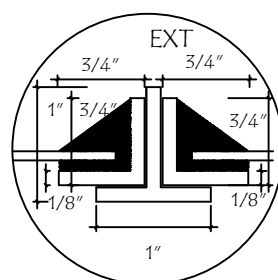

M-M

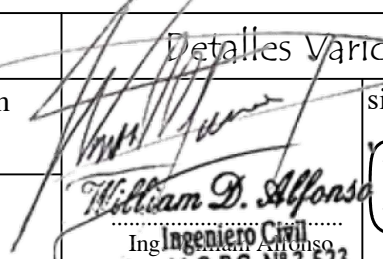
MUNICIPALIDAD SAN JOAQUÍN		Detalles Varios	
UBICACIÓN:	Colegio Nacional Juan Sinforiano Bogarín	 Ing. William D. Alfonso Ingeniero Civil Reg. M.O.P.C. N° 3.523	sin Escala
OBRA:	1 Aula de 5,80 x 6,80 con techo de tejas		09
PROFESIONAL:	Ing. William David Alfonso Posteguillo		
REG. M.O.P.C N°:	3.523		

Puerta Metàlica con 2 hojas - Corte Horizontal

P 1

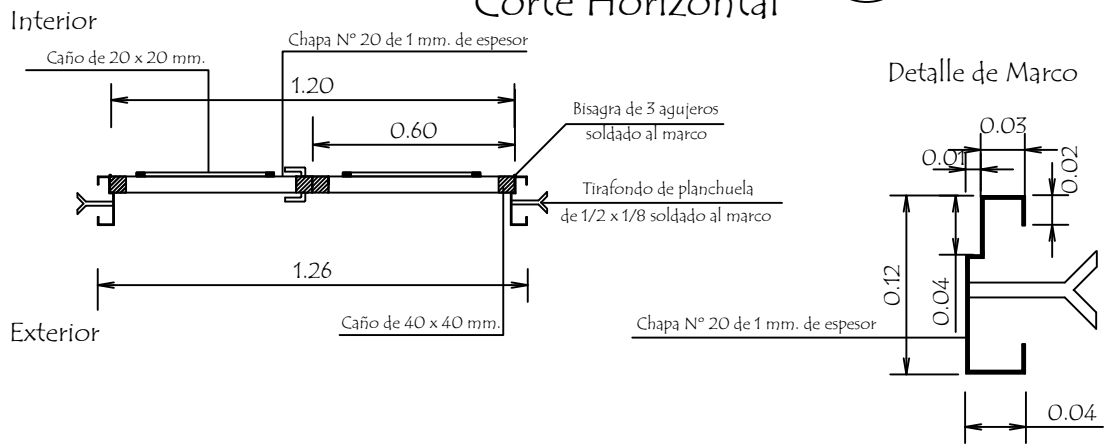

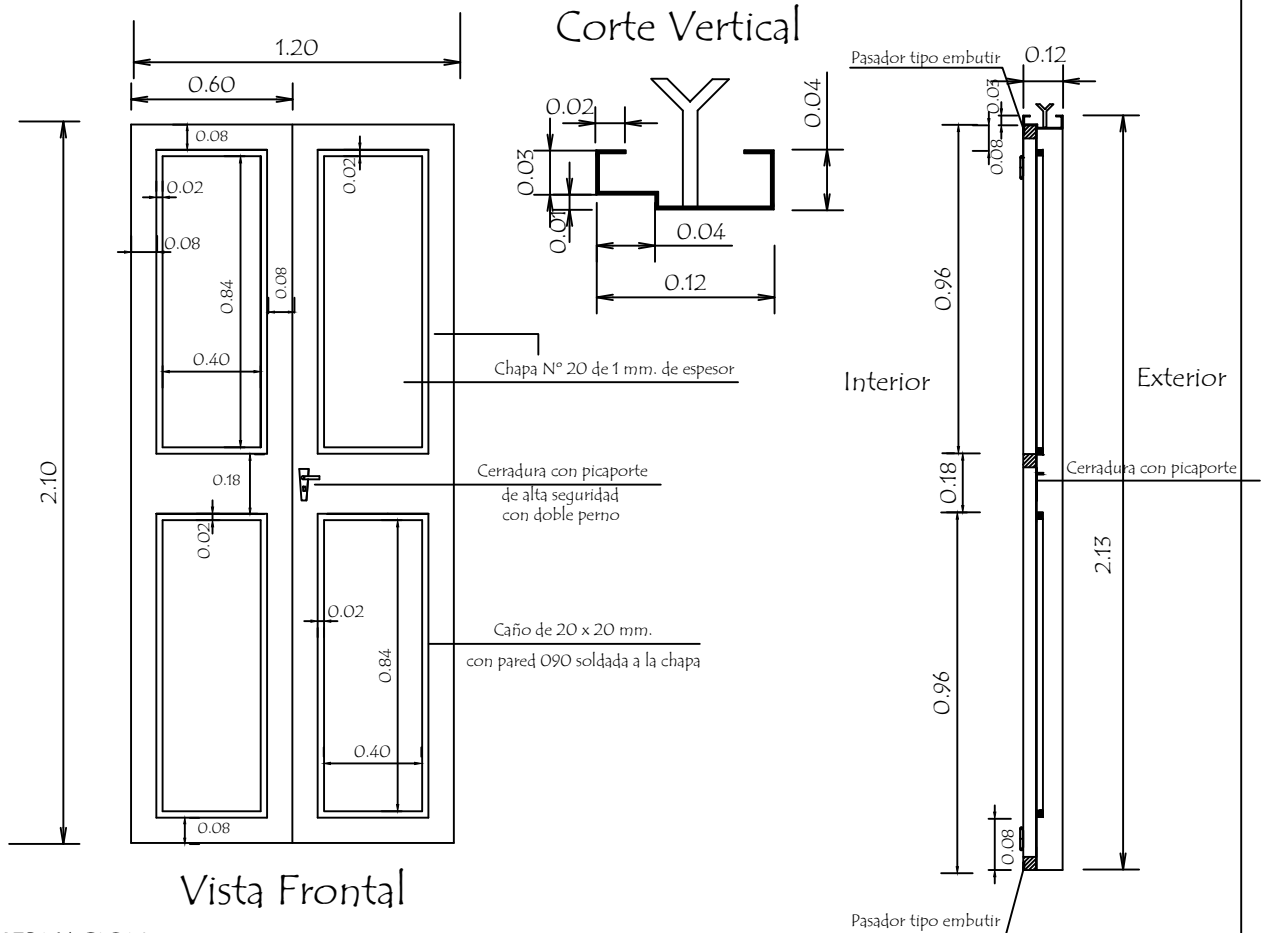

Hoja metàlica de 1,20 x 2,10



Vista Frontal

OBSERVACION :

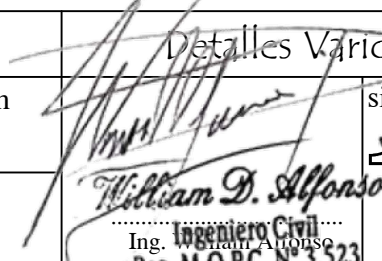
En todos los lugares donde se utilizaron soldadura y no tuvieron un relleno completo, compactos y prolijos debiendo resultar suave al tacto, deberán de utilizar masilla para chapa para posteriormente realizar una lijada completa y pintar 2 manos con pintura anticorrosiva antes de su colocación y otras 2 con pintura sintética opaca como terminación .-

MUNICIPALIDAD SAN JOAQUÍN		Detalles Varios	
UBICACIÓN:	Colegio Nacional Juan Sinforiano Bogarín	sin Escala	
OBRA:	1 Aula de 5,80 x 6,80 con techo de tejas	 William D. Alfonso Ing. Ingeniero Civil Reg. M.O.P.C. N° 3.523	
PROFESIONAL:	Ing. William David Alfonso Posteguillo		
REG. M.O.P.C N°:	3.523		

Detalle de Encadenados de H° A°

DETALLE DE ENCADENADO INFERIOR Y SUPERIOR
DE 0.17 x 0.27 PARA MURO DE 0.30

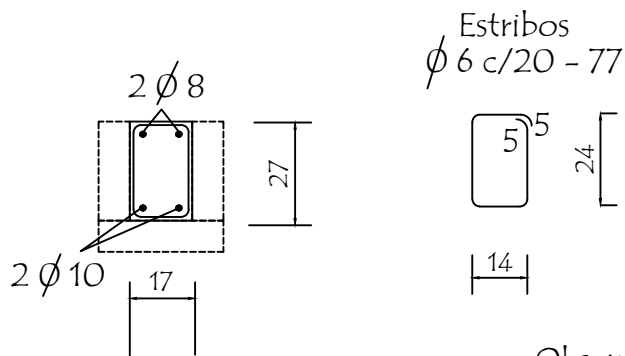

Observación:
Los encadenados superior y inferior serán ubicados respecto al eje de la mampostería de nivelación y elevación

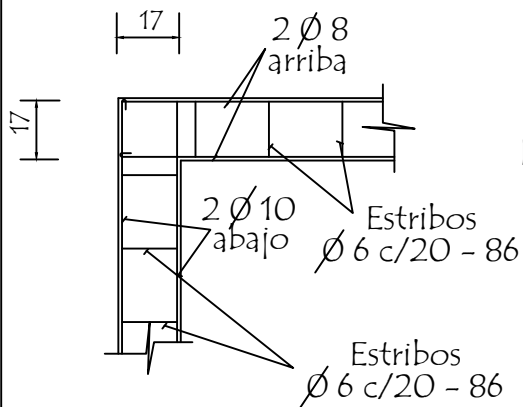

DETALLE DE ENCADENADO INFERIOR Y SUPERIOR
DE 0.13 x 0.27 PARA MURO DE 0.15

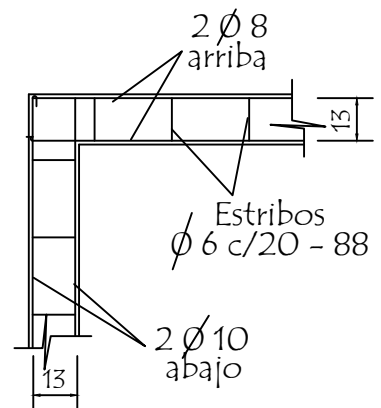
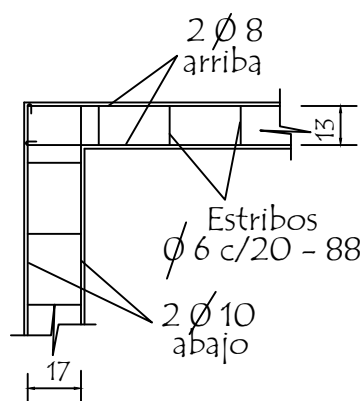
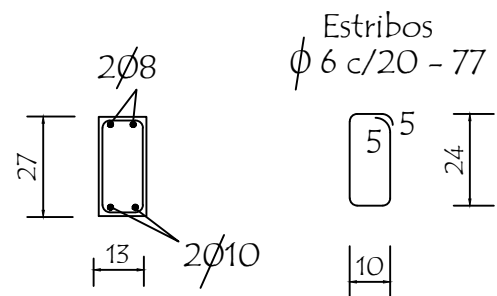

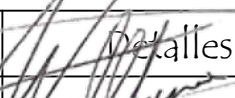
MUNICIPALIDAD SAN JOAQUÍN		Detalles Varios	
UBICACIÓN:	Colegio Nacional Juan Sinforiano Bogarín	 William D. Alfonso Ingeniero Civil Reg. M.O.P.C. Nº 3.523	sin Escala
OBRA:	1 Aula de 5,80 x 6,80 con techo de tejas		11
PROFESIONAL:	Ing. William David Alfonso Posteguillo		
REG. M.O.P.C Nº:	3.523		

Detalle (A)

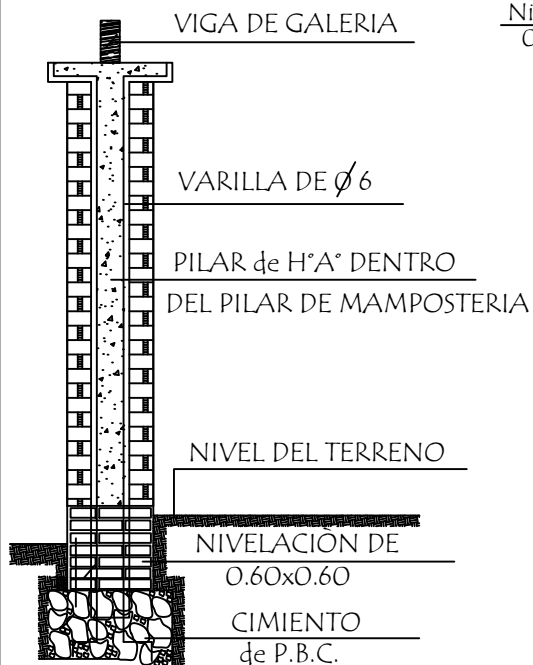

Detalle de Capitel

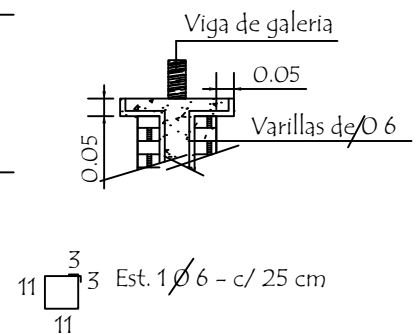
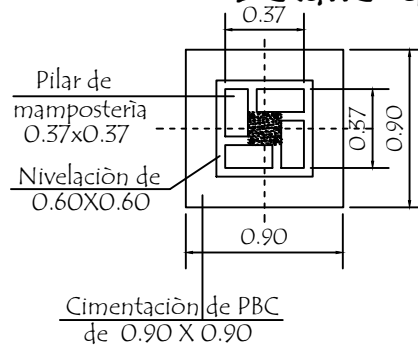

Corte Transversal



Dado de H° A° 0.20 x 0.60

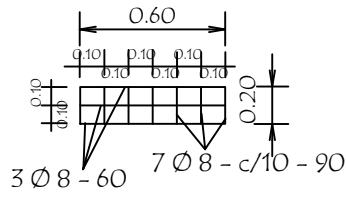
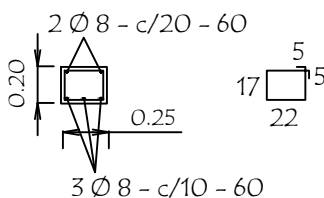

Observaciones :

- 1.- EN LOS CASOS DE QUE EL AULA SEA CONSTRUIDA COMO ULTIMA DEL BLOQUE LA PARED EXTERIOR LLEVARA LOS LADRILLOS CON JUNTAS A LA VISTA HASTA LA ALTURA DE TECHO, LA VIGA Y EL DADO DE Ho. Ao. SERAN REVOCADOS.
- 2.- SI EL AULA A CONSTRUIR ES ANEXA LA PARED TRANSVERSAL SERA CON JUNTAS A LA VISTA A AMBOS LADOS HASTA EL ENCADENADO SUPERIOR Y REVOCADO HASTA EL TECHO, TAMBIEN LA VIGA Y EL DADO.

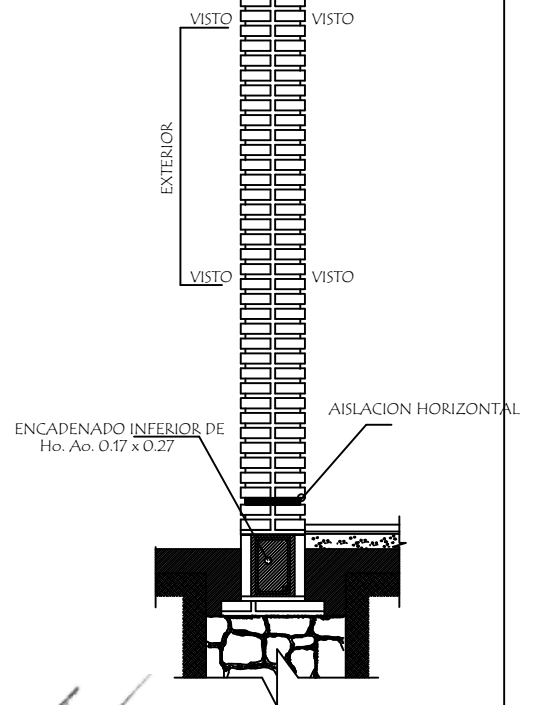

MUNICIPALIDAD SAN JOAQUÍN		Detalles Varios	
UBICACIÓN:	Colegio Nacional Juan Sinforiano Bogarín		sin Escala
OBRA:	1 Aula de 5,80 x 6,80 con techo de tejas		12
PROFESIONAL:	Ing. William David Alfonso Posteguillo		
REG. M.O.P.C N°:	3.523		

Ing. William David Alfonso Posteguillo
Reg. M.O.P.C. N° 3.523

