

Referencias:

1. Aula Nueva a Construir

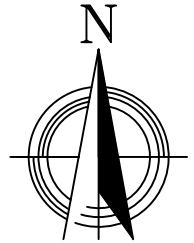

Coordenadas:  
A: 25°06'42.1"S  
56°03'24.5"W

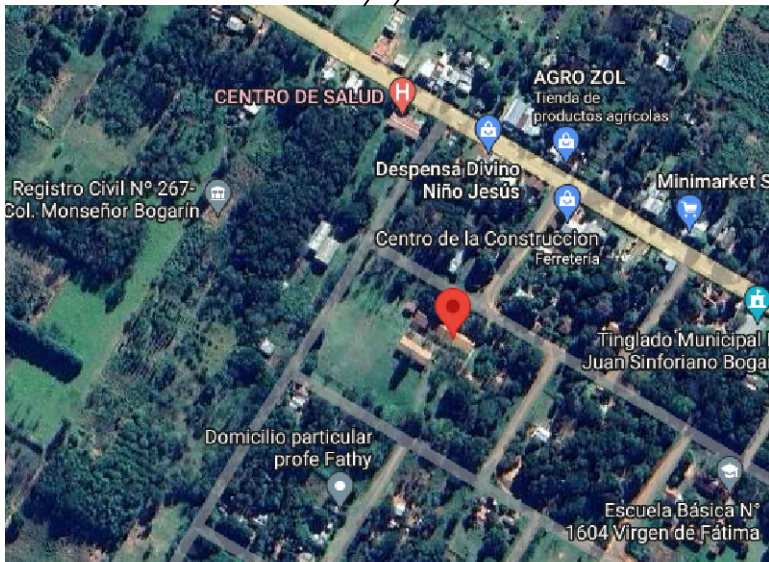
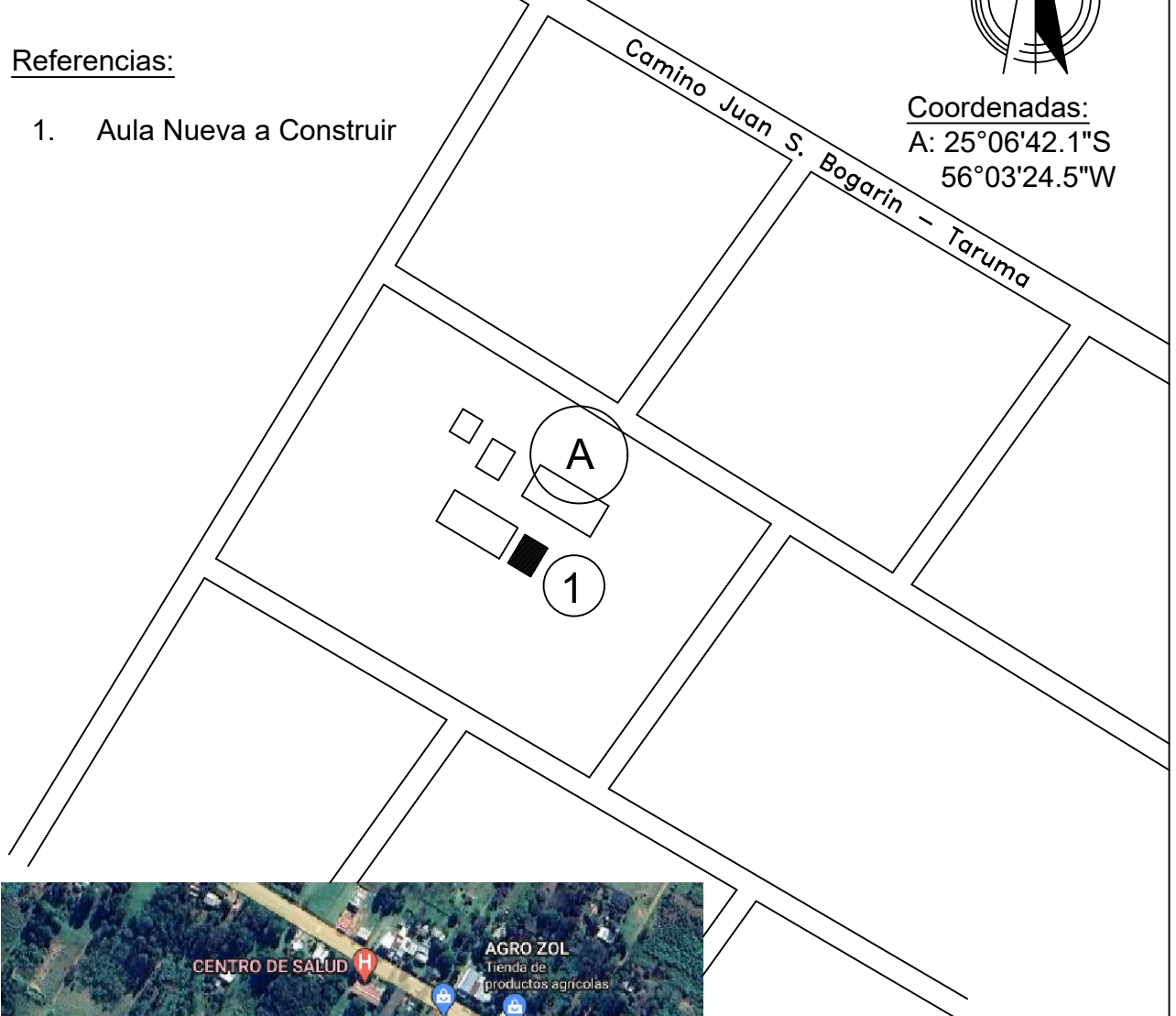

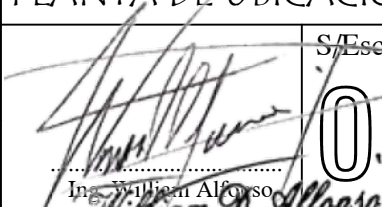
MUNICIPALIDAD SAN JOAQUÍN		PLANTA DE UBICACIÓN	
UBICACIÓN:	Colegio Nacional Juan Sinforiano Bogarín	 S/Escala 01 Ing. William D. Alfonso Ingeniero Civil Reg. M.O.P.C. N° 3.523	
OBRA:	1 Aula de 5,80 x 6,80 con techo de tejas		
PROFESIONAL:	Ing. William David Alfonso Posteguillo		
REG. M.O.P.C N°:	3.523		