

**Municipalidad de
Tomás Romero Pereira**

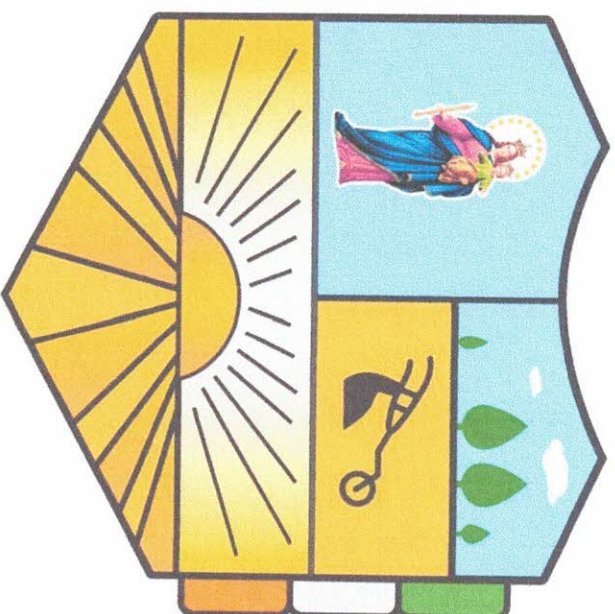

**CONSTRUCCION DE TRES AULAS Y DIRECCION EN LA
ESCUELA ESCUELA BÁSICA 2608 JUAN RAMON
ESQUIVEL.**

Finca o Matrícula N°: 3347

Padrón o Cuenta Corriente Catastral N°: 3.334

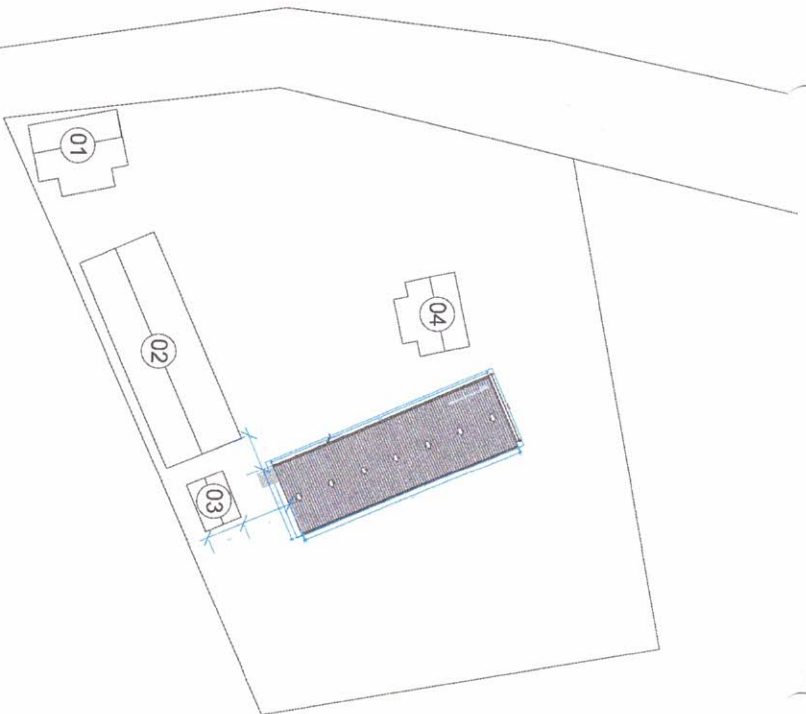

Arq. Rodrigo Brian Duetta Pedersen
Reg. Prof. M.O.P.C. N° 3.278

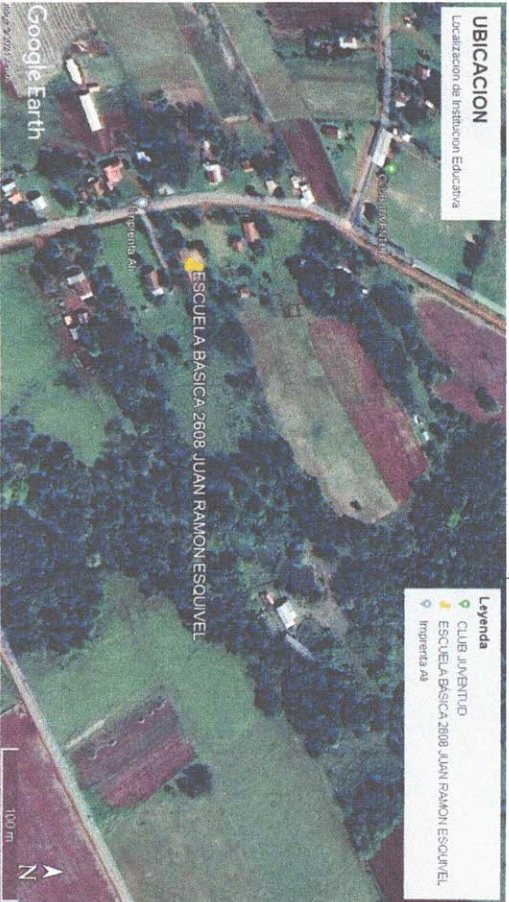

- 01 AULA DE NIVEL INICIAL
- 02 BLOQUE DE AULAS
- 03 SANITARIO
- 04 AULA DE NIVEL INICIAL EN MAL ESTADO

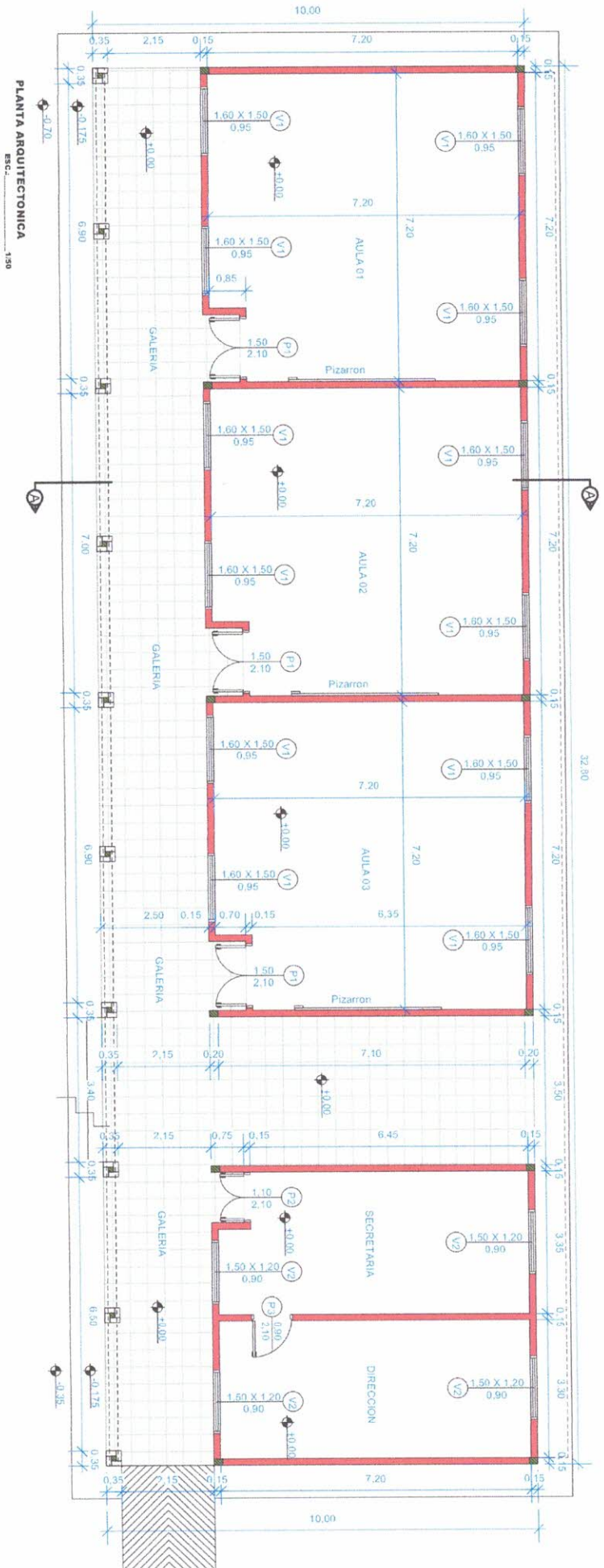

 <p>Municipalidad de Tomás Romero Pereira</p>		<p>APROBACION DEL MEC</p>
<p>MUNICIPALIDAD DE TOMÁS ROMERO PEREIRA</p> <p>OBRA: CONSTRUCCION DE TRES AULAS Y DIRECCION EN LA ESCUELA ESCUELA BASICA 2608 JUAN RAMON ESQUIVEL.</p> <p>UBICACION: Tomás Romero Pereira - Compañía Triunfo 43 (SAN ROQUE - SAN BLAS)</p>		
<p>Arq. Roddy B. Dueñas P. Pa. N° 3276</p> <p>Profesional</p> <p><i>(Signature)</i></p> <p>Arq. Roddy Brian Dueñas Pékerman Reg. Prof. N. O.P.C. N° 3.778</p>		



PLANTA ARQUITECTONICA
Esc. 1:50

Municipalidad de
Tomás Romero Pereira

MUNICIPALIDAD DE TOMÁS ROMERO PEREIRA

OBRA: CONSTRUCCION DE TRES AULAS Y DIRECCION EN LA ESCUELA
ESCUELA BÁSICA 2608 JUAN RAMON ESQUIVEL.

UBICACION: Tomás Romero Pereira - Compañía Triunfo 43
(SAN ROQUE - SAN BLAS)



Arq. Roddy B. Duarte P. PAI. N° 3278
Profesional

Arq. Roddy Brian Duarte Petterson
Reg. Prof. M. O. P. C. N° 3.278

APROBACION DEL MEC

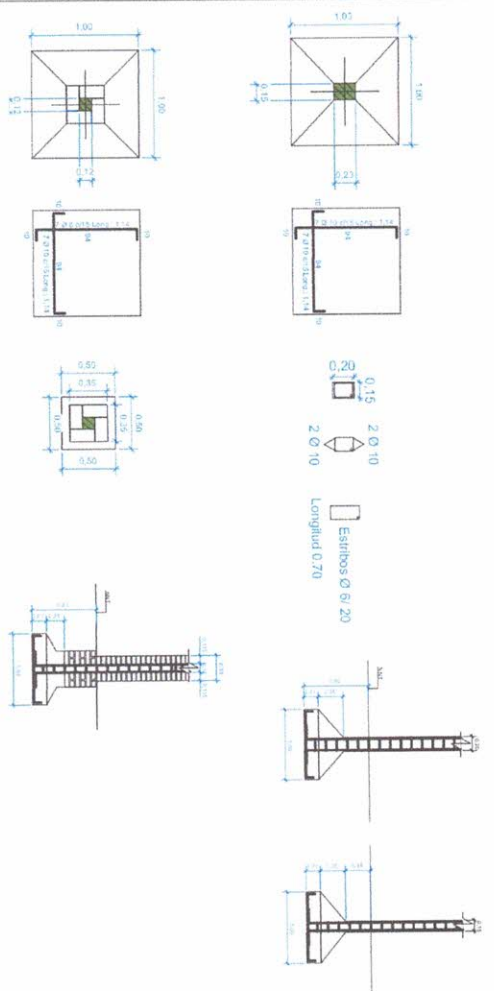
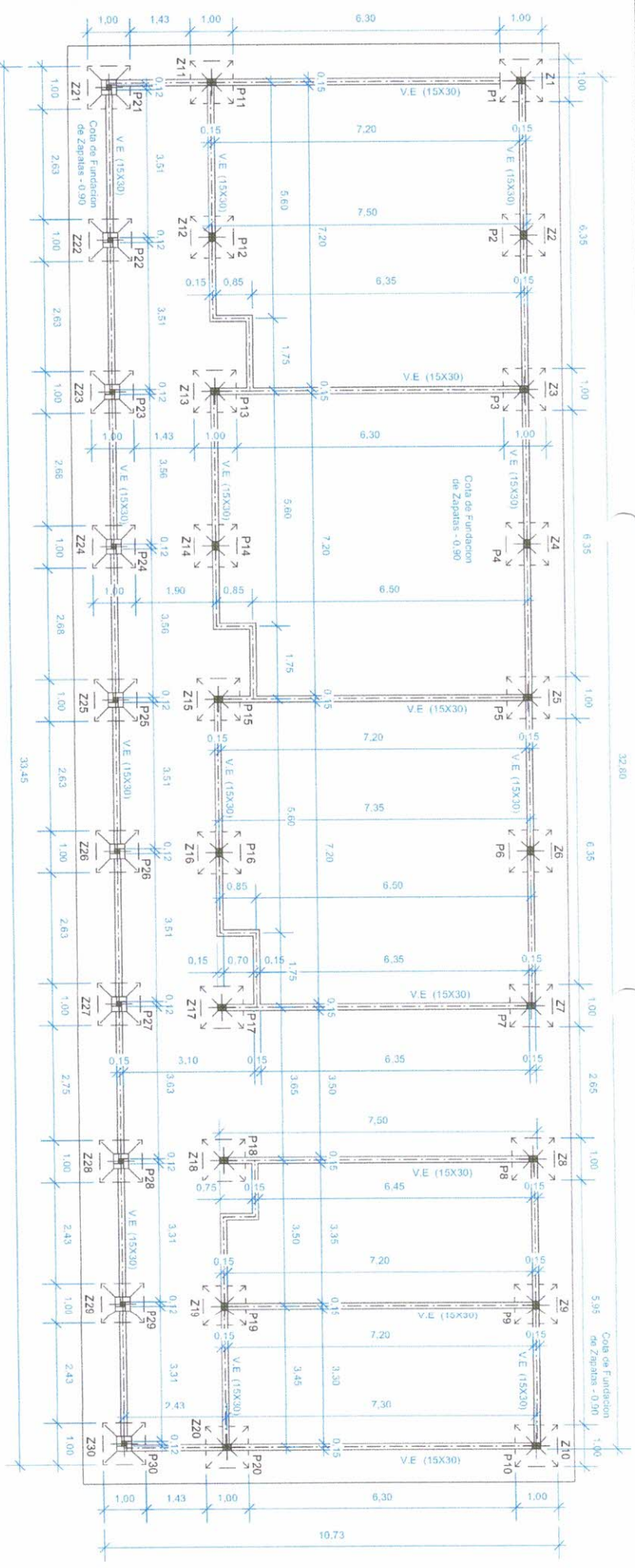

Municipalidad de
Tomás Romero Pereira

MUNICIPALIDAD DE TOMÁS ROMERO PEREIRA

OBRA: CONSTRUCCION DE TRES AULAS Y DIRECCION EN LA ESCUELA
ESCUELA BASICA 2608 JUAN RAMON ESQUIVEL.

UBICACION: Tomás Romero Pereira - Compañía Truñfo 43
(SAN ROQUE - SAN BLAS)

Arq. Roddy B. Duarte P. Pat. N° 3278
Profesional

Arq. Roddy Brian Duarte Peterson
Reg. Prof. N° 0.P.C. N° 3.778

APROBACION DEL MEC

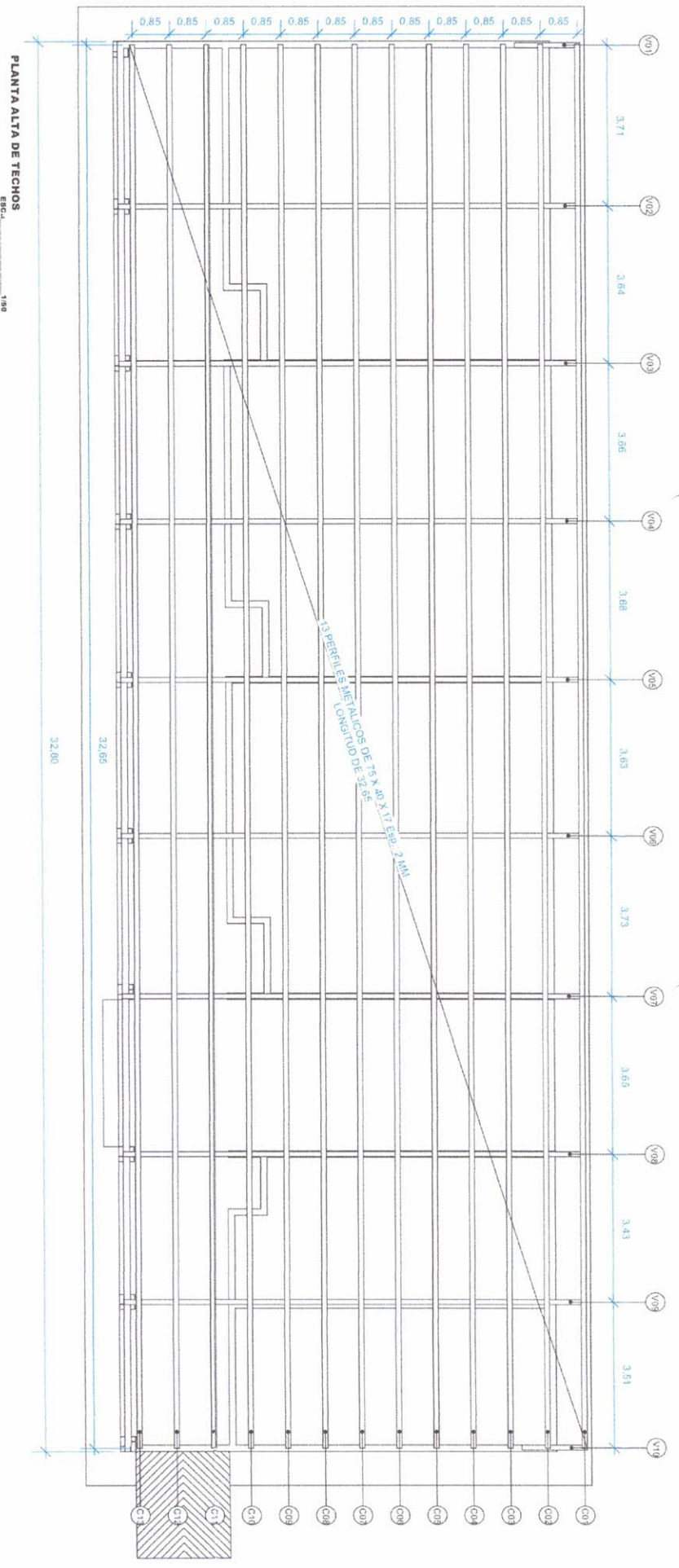

DETALLE DE PERFIL CLAVADOR

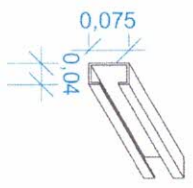

Perfil "C"
Espesor de 1,5 mm

DETALLE DE VIGA

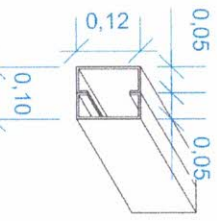

Doble perfil "C" electrosoldada cara con cara
Espesor de 2,5 mm



Municipalidad de
Tomás Romero Pereira

MUNICIPALIDAD DE TOMÁS ROMERO PEREIRA
OBRA: CONSTRUCCION DE TRES AULAS Y DIRECCION EN LA ESCUELA
ESCUELA BÁSICA 2608 JUAN RAMON ESQUIVEL.

UBICACION: Tomás Romero Pereira - Compañía Truñto 43
(SAN ROQUE - SAN BLAS)

Arq. Roddy B. Duarte P. Roll. N° 3278
Profesional

Arq. Roddy Brian Duarte Pedersen
Reg. Prof. M.O.P.C. N° 3278

APROBACION DEL MEC

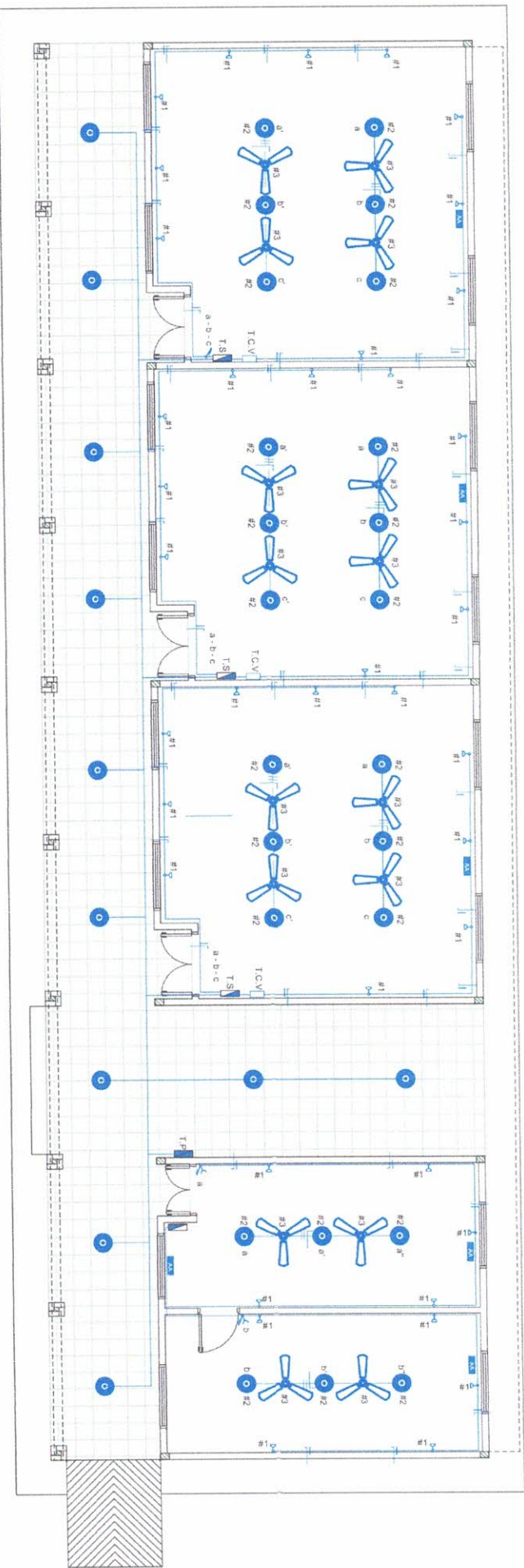

ESQUEMA DEL T.S.10
AL TABLERO GENERAL.

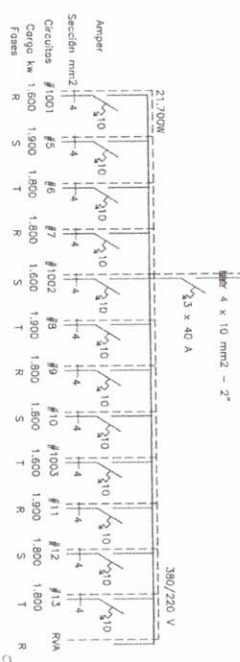

DETALLE DE CARGA DEL T.S.10

Circuito	Funcionamiento	Tomas	V.T. Control	R	Fusible	T	Toma Control
#1001	5450	5450	5450	1000	1000	1000	
#1002	5450	5450	5450	1000	1000	1000	
#1003	5450	5450	5450	1000	1000	1000	
#1004	5450	5450	5450	1000	1000	1000	
#1005	5450	5450	5450	1000	1000	1000	
#1006	5450	5450	5450	1000	1000	1000	
#1007	5450	5450	5450	1000	1000	1000	
#1008	5450	5450	5450	1000	1000	1000	
#1009	5450	5450	5450	1000	1000	1000	
#1010	5450	5450	5450	1000	1000	1000	
#1011	5450	5450	5450	1000	1000	1000	
#1012	5450	5450	5450	1000	1000	1000	
#1013	5450	5450	5450	1000	1000	1000	
#1014	5450	5450	5450	1000	1000	1000	
#1015	5450	5450	5450	1000	1000	1000	
#1016	5450	5450	5450	1000	1000	1000	
#1017	5450	5450	5450	1000	1000	1000	
#1018	5450	5450	5450	1000	1000	1000	
#1019	5450	5450	5450	1000	1000	1000	
#1020	5450	5450	5450	1000	1000	1000	
#1021	5450	5450	5450	1000	1000	1000	
#1022	5450	5450	5450	1000	1000	1000	
#1023	5450	5450	5450	1000	1000	1000	
#1024	5450	5450	5450	1000	1000	1000	
#1025	5450	5450	5450	1000	1000	1000	
#1026	5450	5450	5450	1000	1000	1000	
#1027	5450	5450	5450	1000	1000	1000	
#1028	5450	5450	5450	1000	1000	1000	
#1029	5450	5450	5450	1000	1000	1000	
#1030	5450	5450	5450	1000	1000	1000	
#1031	5450	5450	5450	1000	1000	1000	
#1032	5450	5450	5450	1000	1000	1000	
#1033	5450	5450	5450	1000	1000	1000	
#1034	5450	5450	5450	1000	1000	1000	
#1035	5450	5450	5450	1000	1000	1000	
#1036	5450	5450	5450	1000	1000	1000	
#1037	5450	5450	5450	1000	1000	1000	
#1038	5450	5450	5450	1000	1000	1000	
#1039	5450	5450	5450	1000	1000	1000	
#1040	5450	5450	5450	1000	1000	1000	
#1041	5450	5450	5450	1000	1000	1000	
#1042	5450	5450	5450	1000	1000	1000	
#1043	5450	5450	5450	1000	1000	1000	
#1044	5450	5450	5450	1000	1000	1000	
#1045	5450	5450	5450	1000	1000	1000	
#1046	5450	5450	5450	1000	1000	1000	
#1047	5450	5450	5450	1000	1000	1000	
#1048	5450	5450	5450	1000	1000	1000	
#1049	5450	5450	5450	1000	1000	1000	
#1050	5450	5450	5450	1000	1000	1000	
#1051	5450	5450	5450	1000	1000	1000	
#1052	5450	5450	5450	1000	1000	1000	
#1053	5450	5450	5450	1000	1000	1000	
#1054	5450	5450	5450	1000	1000	1000	
#1055	5450	5450	5450	1000	1000	1000	
#1056	5450	5450	5450	1000	1000	1000	
#1057	5450	5450	5450	1000	1000	1000	
#1058	5450	5450	5450	1000	1000	1000	
#1059	5450	5450	5450	1000	1000	1000	
#1060	5450	5450	5450	1000	1000	1000	
#1061	5450	5450	5450	1000	1000	1000	
#1062	5450	5450	5450	1000	1000	1000	
#1063	5450	5450	5450	1000	1000	1000	
#1064	5450	5450	5450	1000	1000	1000	
#1065	5450	5450	5450	1000	1000	1000	
#1066	5450	5450	5450	1000	1000	1000	
#1067	5450	5450	5450	1000	1000	1000	
#1068	5450	5450	5450	1000	1000	1000	
#1069	5450	5450	5450	1000	1000	1000	
#1070	5450	5450	5450	1000	1000	1000	
#1071	5450	5450	5450	1000	1000	1000	
#1072	5450	5450	5450	1000	1000	1000	
#1073	5450	5450	5450	1000	1000	1000	
#1074	5450	5450	5450	1000	1000	1000	
#1075	5450	5450	5450	1000	1000	1000	
#1076	5450	5450	5450	1000	1000	1000	
#1077	5450	5450	5450	1000	1000	1000	
#1078	5450	5450	5450	1000	1000	1000	
#1079	5450	5450	5450	1000	1000	1000	
#1080	5450	5450	5450	1000	1000	1000	
#1081	5450	5450	5450	1000	1000	1000	
#1082	5450	5450	5450	1000	1000	1000	
#1083	5450	5450	5450	1000	1000	1000	
#1084	5450	5450	5450	1000	1000	1000	
#1085	5450	5450	5450	1000	1000	1000	
#1086	5450	5450	5450	1000	1000	1000	
#1087	5450	5450	5450	1000	1000	1000	
#1088	5450	5450	5450	1000	1000	1000	
#1089	5450	5450	5450	1000	1000	1000	
#1090	5450	5450	5450	1000	1000	1000	
#1091	5450	5450	5450	1000	1000	1000	
#1092	5450	5450	5450	1000	1000	1000	
#1093	5450	5450	5450	1000	1000	1000	
#1094	5450	5450	5450	1000	1000	1000	
#1095	5450	5450	5450	1000	1000	1000	
#1096	5450	5450	5450	1000	1000	1000	
#1097	5450	5450	5450	1000	1000	1000	
#1098	5450	5450	5450	1000	1000	1000	
#1099	5450	5450	5450	1000	1000	1000	
#1100	5450	5450	5450	1000	1000	1000	
#1101	5450	5450	5450	1000	1000	1000	
#1102	5450	5450	5450	1000	1000	1000	
#1103	5450	5450	5450	1000	1000	1000	
#1104	5450	5450	5450	1000	1000	1000	
#1105	5450	5450	5450	1000	1000	1000	
#1106	5450	5450	5450	1000	1000	1000	
#1107	5450	5450	5450	1000	1000	1000	
#1108	5450	5450	5450	1000	1000	1000	
#1109	5450	5450	5450	1000	1000	1000	
#1110	5450	5450	5450	1000	1000	1000	
#1111	5450	5450	5450	1000	1000	1000	
#1112	5450	5450	5450	1000	1000	1000	
#1113	5450	5450	5450	1000	1000	1000	
#1114	5450	5450	5450	1000	1000	1000	
#1115	5450	5450	5450	1000	1000	1000	
#1116	5450	5450	5450	1000	1000	1000	
#1117	5450	5450	5450	1000	1000	1000	
#1118	5450	5450	5450	1000	1000	1000	
#1119	5450	5450	5450	1000	1000	1000	
#1120	5450	5450	5450	1000	1000	1000	
#1121	5450	5450	5450	1000	1000	1000	
#1122	5450	5450	5450	1000	1000	1000	
#1123	5450	5450	5450	1000	1000	1000	
#1124	5450	5450	5450	1000	1000	1000	
#1125	5450	5450	5450	1000	1000	1000	
#1126	5450	5450	5450	1000	1000	1000	
#1127	5450	5450	5450	1000	1000	1000	
#1128	5450	5450	5450	1000	1000	1000	
#1129	5450	5450	5450	1000	1000	1000	
#1130	5450	5450	5450	1000	1000	1000	
#1131	5450	5450	5450	1000	1000	1000	
#1132	5450	5450	5450	1000	1000	1000	
#1133	5450	5450	5450	1000	1000	1000	
#1134	5450	5450	5450	1000	1000	1000	
#1135	5450	5450	5450	1000	1000	1000	
#1136	5450	5450	5450	1000	1000	1000	
#1137	5450	5450	5450	1000	1000	1000	
#1138	5450	5450	5450	1000	1000	1000	
#1139	5450	5450	5450	1000	1000	1000	
#1140	5450	5450	5450	1000	1000	10	

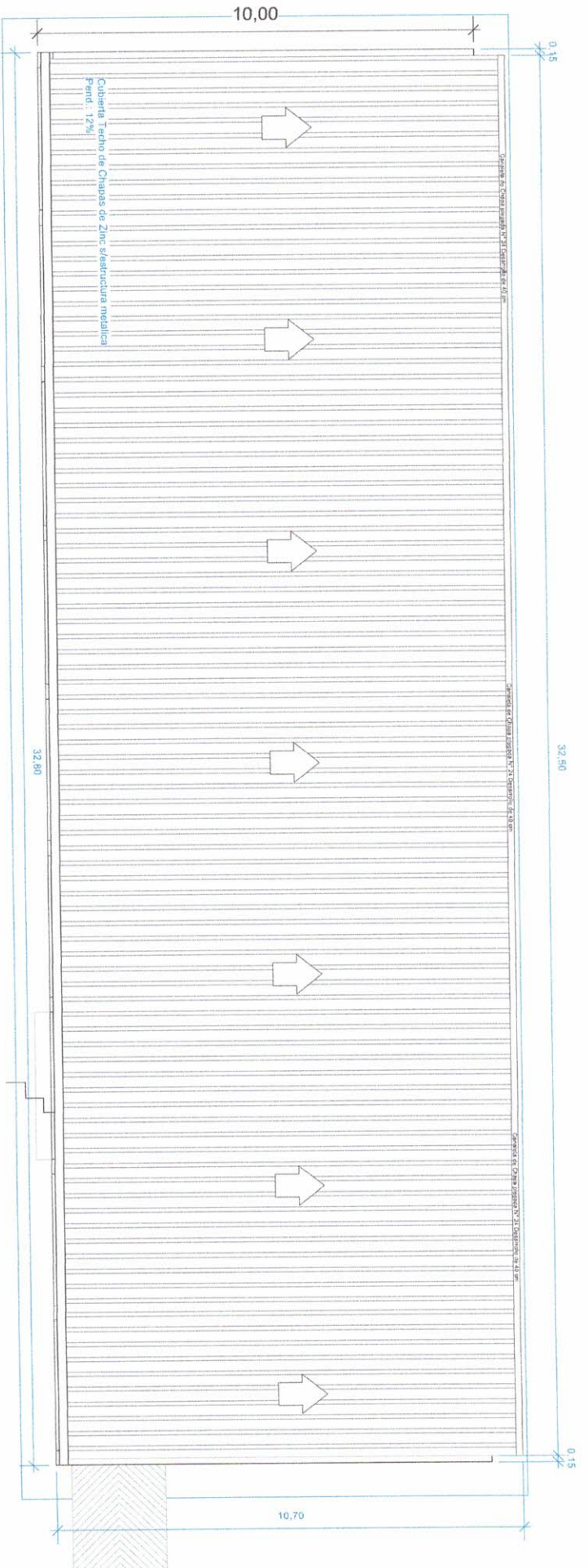

Municipalidad de
Tomás Romero Pereira

MUNICIPALIDAD DE TOMÁS ROMERO PEREIRA

OBRA: CONSTRUCCION DE TRES AULAS Y DIRECCION EN LA ESCUELA
ESCUELA BASICA 2608 JUAN RAMON ESQUIVEL.

UBICACION: Tomas Romero Pereira - Compañía Triunfo 43
(SAN ROQUE - SAN BLAS)

Arq. Roddy B. Duarte P. O.C. N.º 2776
Profesional

[Signature]
Arq. Roddy Brian Duarte Pettersen
Rev. Prof. M. O. P. C. N.º 1.778

APROBACION DEL MEC

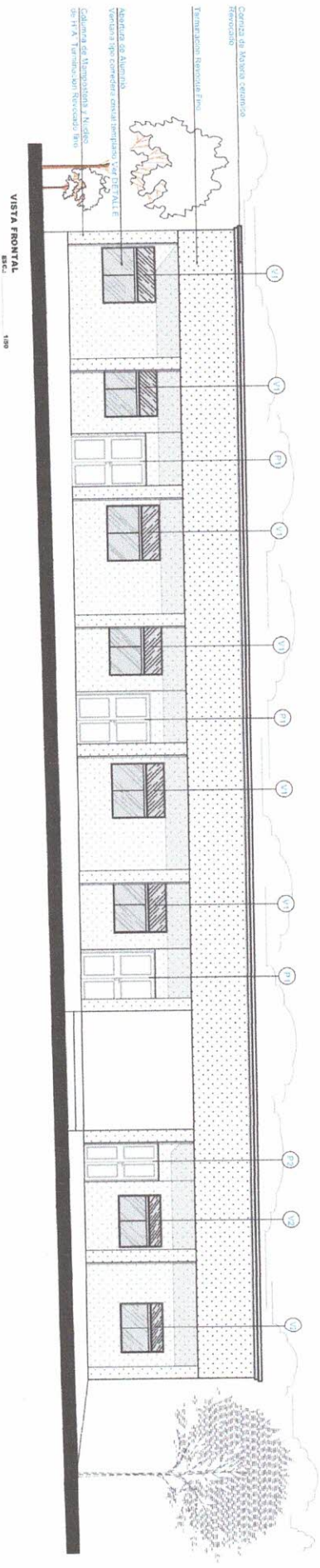

Comunidad de Niños en riesgo de Exclusión
 Territorio de Niños en riesgo de Exclusión
 Municipio de Ataraya
 Ventanas y puertas con el mismo tipo de material
 Columnas de Aluminio y Nuevos de H. A. Terminación Revestido Gris

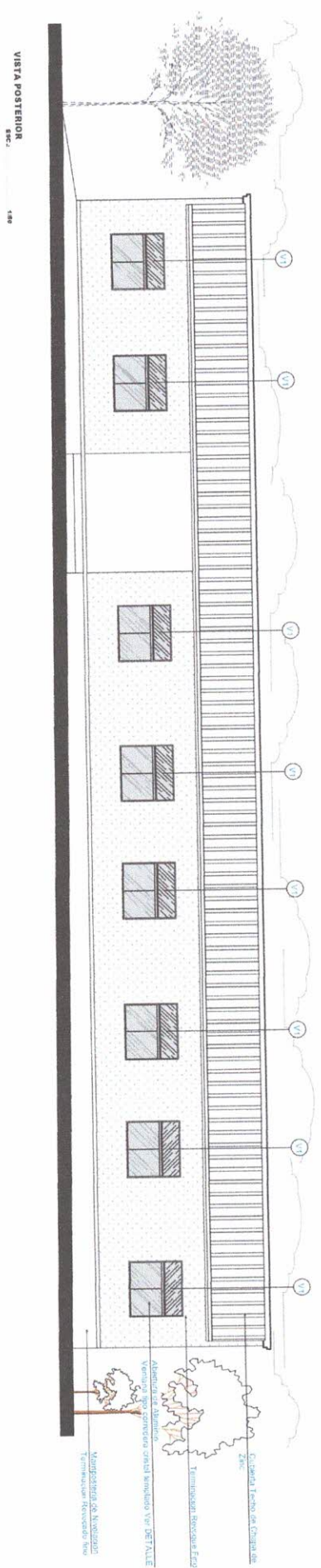

Comunidad de Niños en riesgo de Exclusión
 Territorio de Niños en riesgo de Exclusión
 Municipio de Ataraya
 Ventanas y puertas con el mismo tipo de material
 Columnas de Aluminio y Nuevos de H. A. Terminación Revestido Gris

Municipalidad de Tomás Romero Pereira

MUNICIPALIDAD DE TOMÁS ROMERO PEREIRA

OBRA: CONSTRUCCION DE TRES AULAS Y DIRECCION EN LA ESCUELA ESCUELA BÁSICA 2608 JUAN RAMON ESQUIVEL.

UBICACION: Tomás Romero Pereira - Compañía Triunfo 43 (SAN ROQUE - SAN BLAS)

Arq. Roddy B. Duarte P. Pat. N° 3279
Profesional

Arq. Roddy Brian Duarte Pedraza
 Reg. Prof. M.D.P.C. N° 1.278

APROBACION DEL MEC

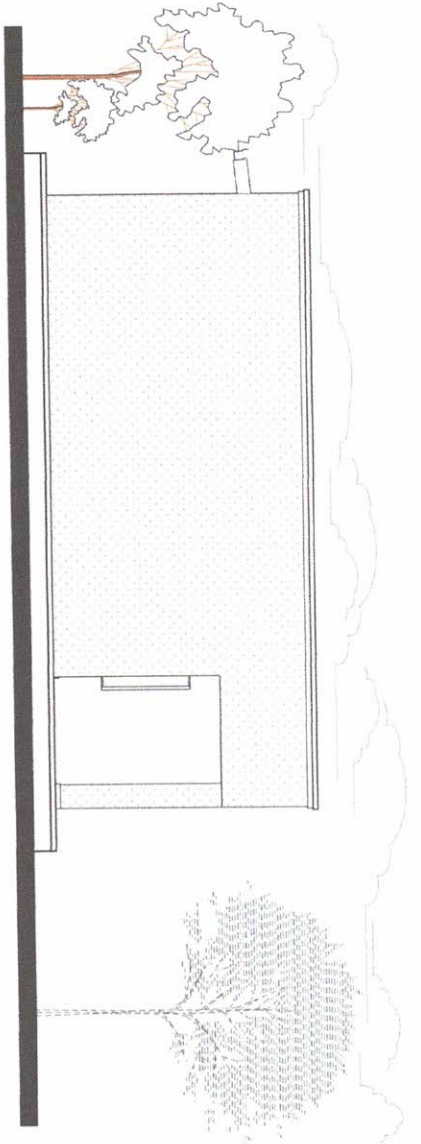

VISTA LATERAL
Esc. 1:50

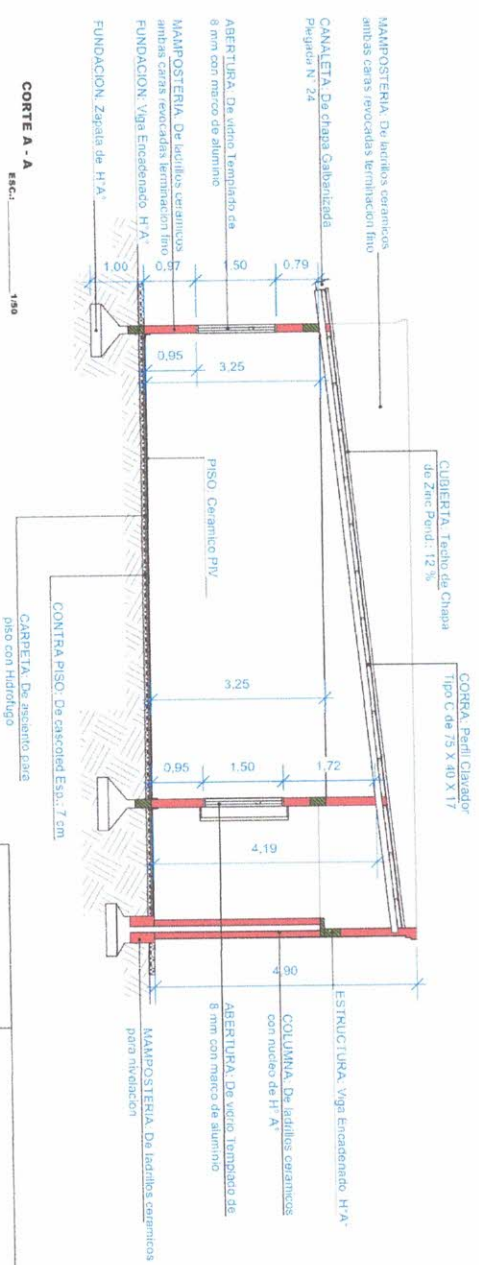

CORTE A - A
Esc. 1:50



Municipalidad de
Tomás Romero Pereira

MUNICIPALIDAD DE TOMÁS ROMERO PEREIRA
OBRA: CONSTRUCCION DE TRES AULAS Y DIRECCION EN LA ESCUELA
ESCUELA BASICA 2608 JUAN RAMON ESQUIVEL.

UBICACION: Tomás Romero Pereira - Compañía Triunfo 43
 (SAN ROQUE - SAN BLAS)

Arq. Roddy B. Duarte P. del. N° 3278
Profesional

Arq. Roddy Brian Duarte Pedersen
 Reg. Prof. M.O.P.C. N° 3278

APROBACION DEL MEC

DETALLE DE ENCADENADO SUPERIOR

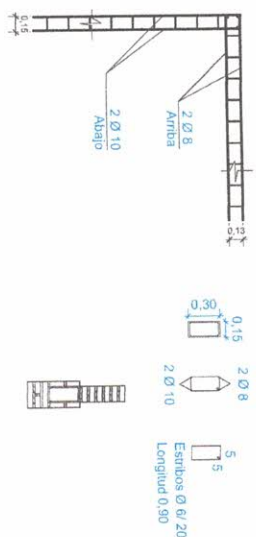

DETALLE DE ENCADENADO INFERIOR

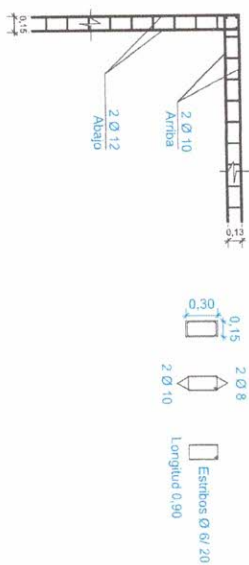

DETALLE DE LOSA DE H° A° SOBRE PUERTA

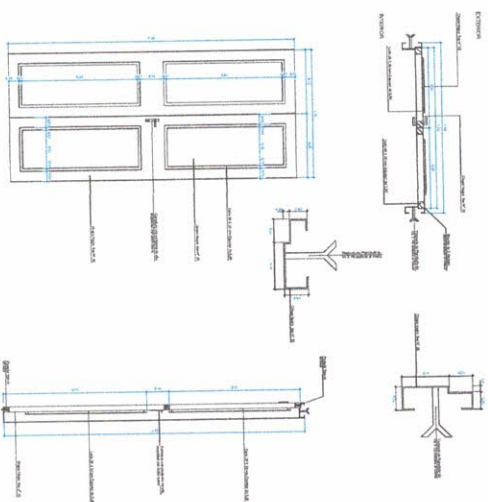
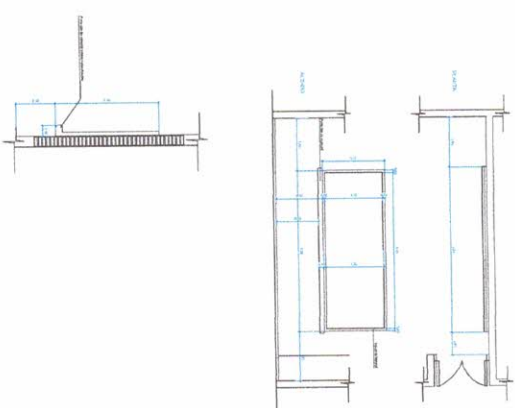
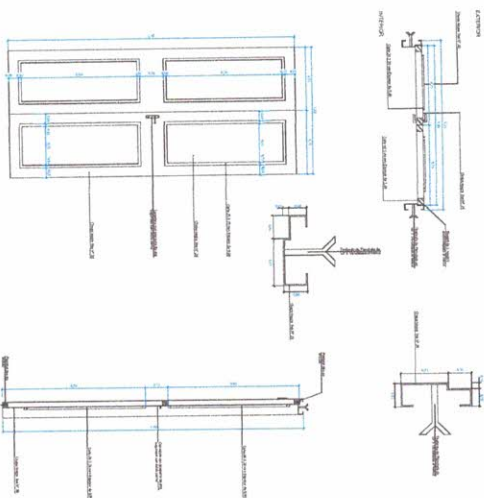
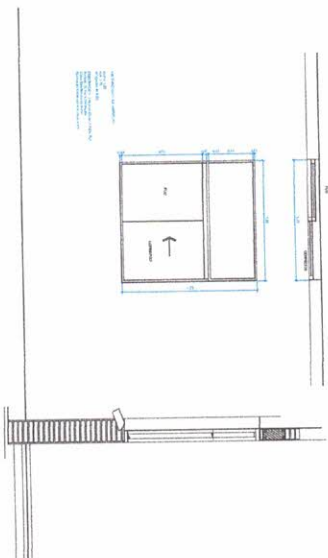
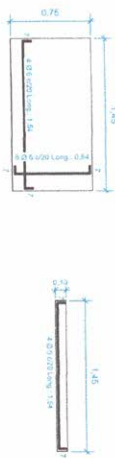

Municipalidad de Tomás Romero Pereira

MUNICIPALIDAD DE TOMÁS ROMERO PEREIRA
 OBRA: CONSTRUCCION DE TRES AULAS Y DIRECCION EN LA ESCUELA
 ESCUELA BASICA 2608 JUAN RAMON ESQUIVEL.

UBICACION: Tomas Romero Pereira - Compañía Trúnfio 43
 (SAN ROQUE - SAN BLAS)

Arq. Roddy B. Duarte P. del N° 3278
 Profesional

Arq. Roddy Brian Duarte Pedraza
 Reg. Prof. M.O.P.C. N° 3278

APROBACION DEL MEC