

REFERENCIAS

N°	DESCRIPCIÓN
1	BOCA DE DISTRIBUCION
2	BOCA DE DISTRIBUCION
3	BOCA DE CARGA
4	ESCALERA
5	TANQUE DE AGUA
6	CARTEL
7	CASETA DOSADORA

PLANTA ACOTADA

-24.1176120, -55.6452060  
V9J3+XW3 Villa Ygatimí

*Arq. Martha M. Sarabia*  
Reg. M.O.P.C. N° 2.709  
BioARQ  
Construcción y Consultora

**GOBERNACION DPTO. DE CANINDEYÚ**  
COLONIA SAN BLAS  
DISTRITO DE VILLA YGATIMI

SISTEMA DE AGUA POTABLE - COL. SAN BLAS  
Proyectista : Tecno Ambiente & Asociados S.A  
Domicilio: J. E. Estigarribia N° 137 - Cnel. Oviedo  
Escala: S/E sobre cota de diseño

FIRMA

**DISEÑO N°**  
**01**

1

2

3

4

A

A

B

B

C

C

D

D

E

E

F

F

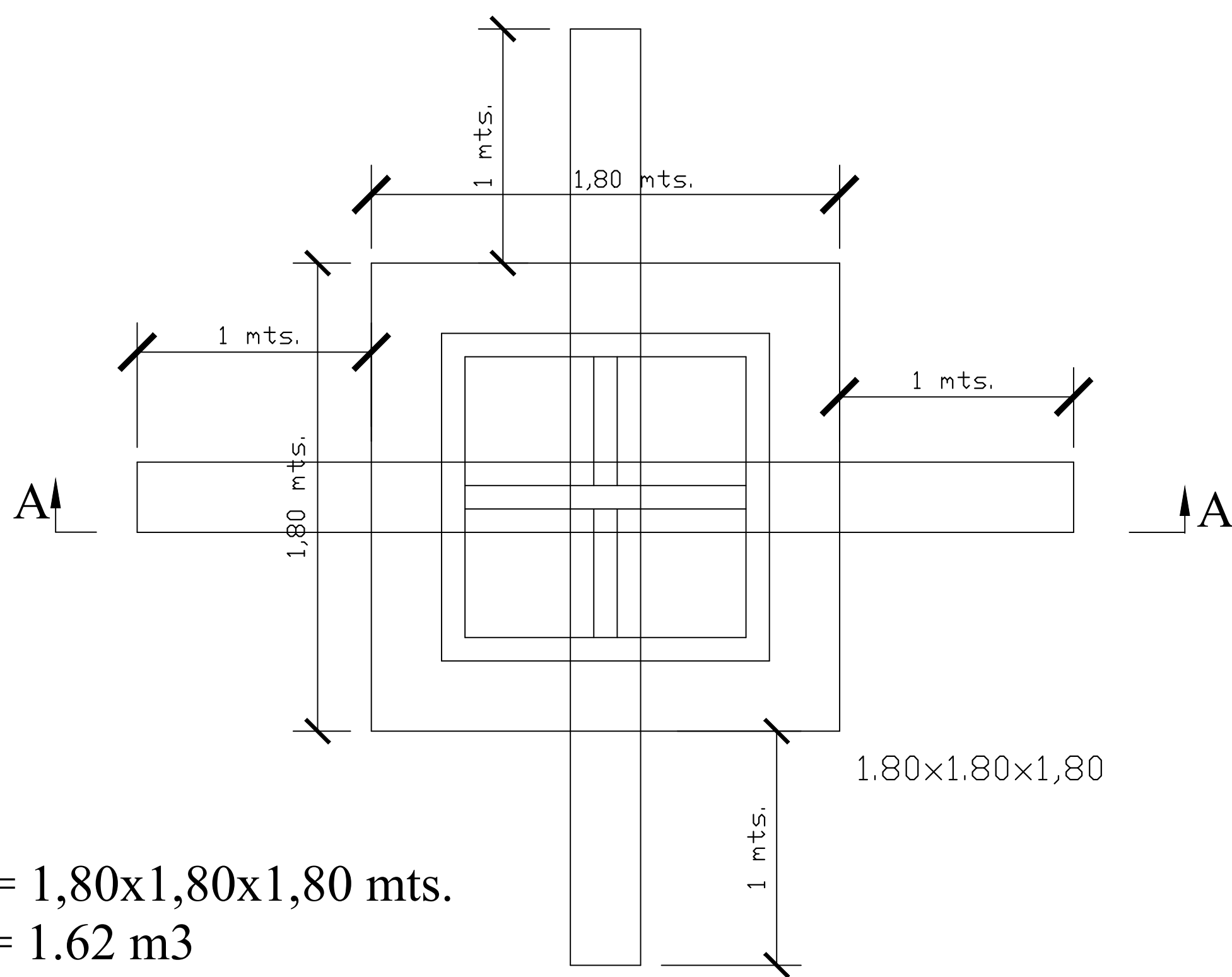
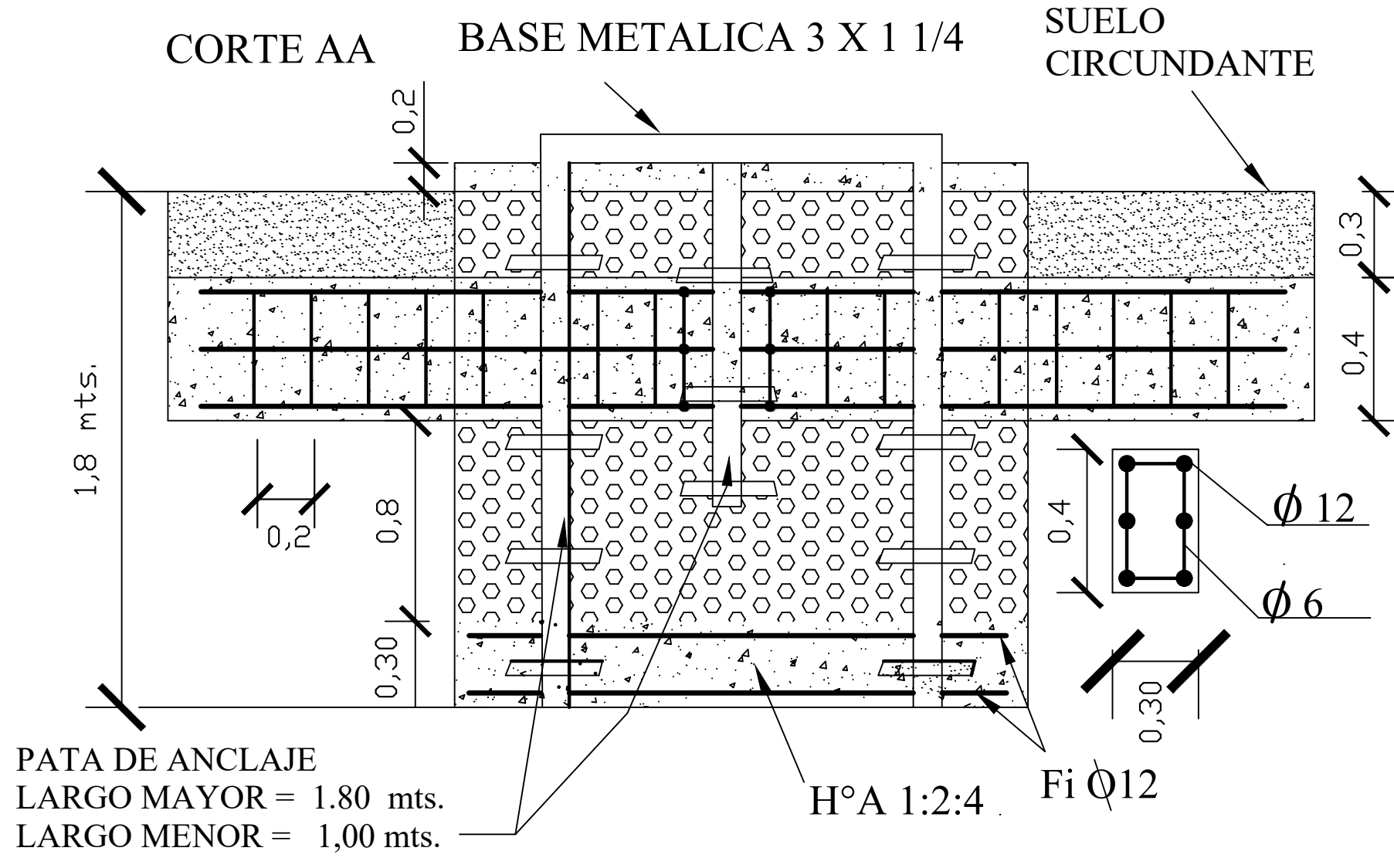

FOSA = 1,80x1,80x1,80 mts.  
 H° A° = 1.62 m3  
 H° C° = 4.86 m3  
 Hormigon = 0,876 m3

DETALLE DE BASE DE TANQUE PARA 20.000 LTS.

*Arq. Martha M. Sarabia*  
 Reg. M.O.P.C. N° 2.709  
 BioARQ  
 Construcción y Consultora

**GOBERNACION DPTO. DE CANINDEYÚ**  
 COLONIA SAN BLAS  
 DISTRITO DE VILLA YGATIMI

SISTEMA DE AGUA POTABLE - COL. SAN BLAS  
 Proyectista: Tecno Ambiente & Asociados S.A  
 Domicilio: J. E. Estigarribia N° 137 - Cnel. Oviedo  
 Escala: S/E de acuerdo a cota de diseño

FIRMA

**DISEÑO**  
**02**

1

2

3

4

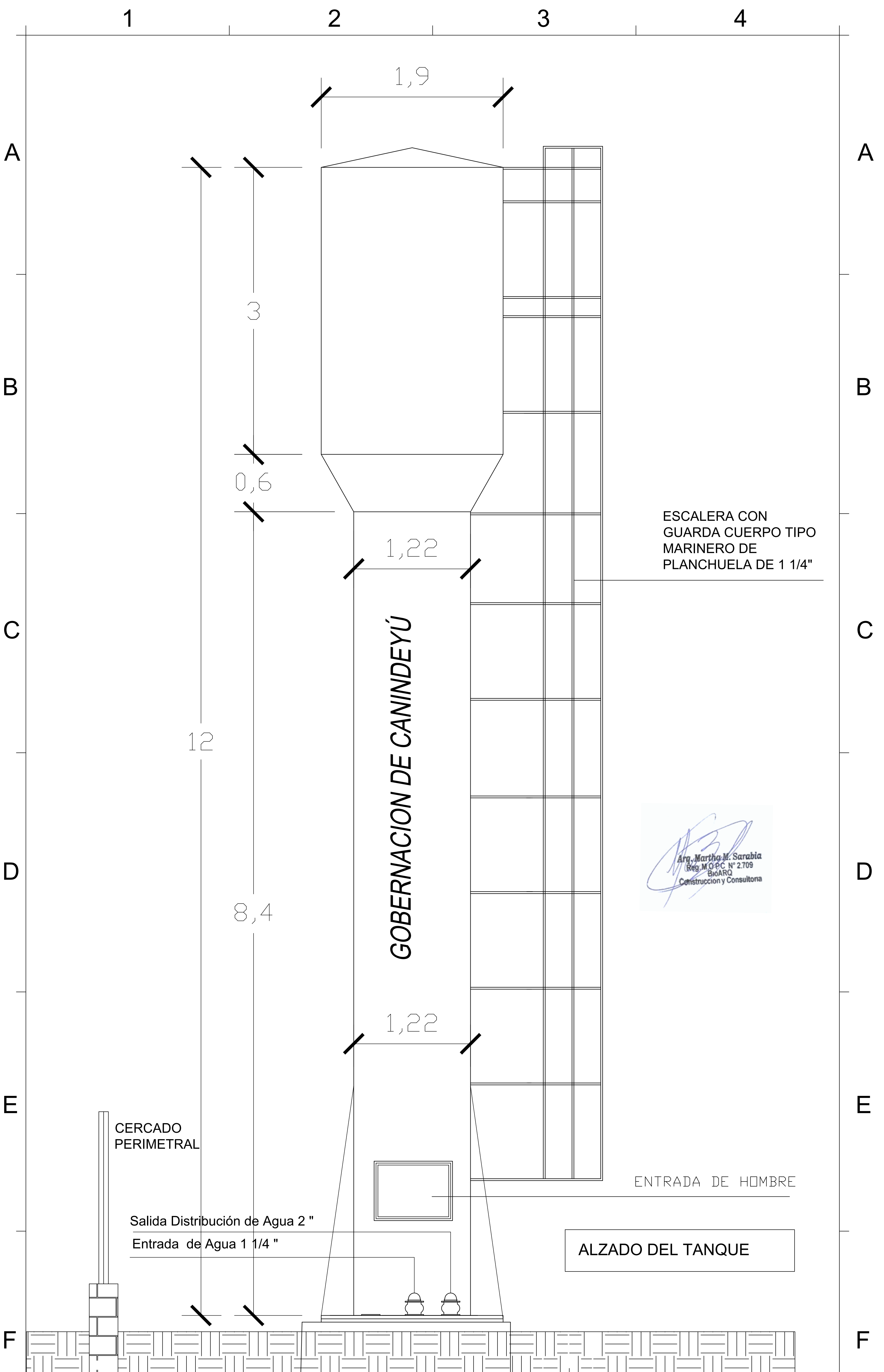

ESCALERA CON  
GUARDA CUERPO TIPO  
MARINERO DE  
PLANCHUELA DE 1 1/4"

*Arg. Martha M. Sarabia*  
Reg. M.O.P.C. N° 2709  
BioARQ  
Construcción y Consultora

ALZADO DEL TANQUE

**GOBERNACION DPTO. DE CANINDEYÚ**  
COLONIA SAN BLAS  
DISTRITO DE VILLA YGATIMI

SISTEMA DE AGUA POTABLE - COL. SAN BLAS  
Proyectista: Tecno Ambiente & Asociados S.A  
Domicilio: J. E. Estigarribia N° 137 - Cnel. Oviedo  
Escala: S/E de acuerdo a cota de diseño

FIRMA

**DISEÑO**  
**03**

1 2 3 4

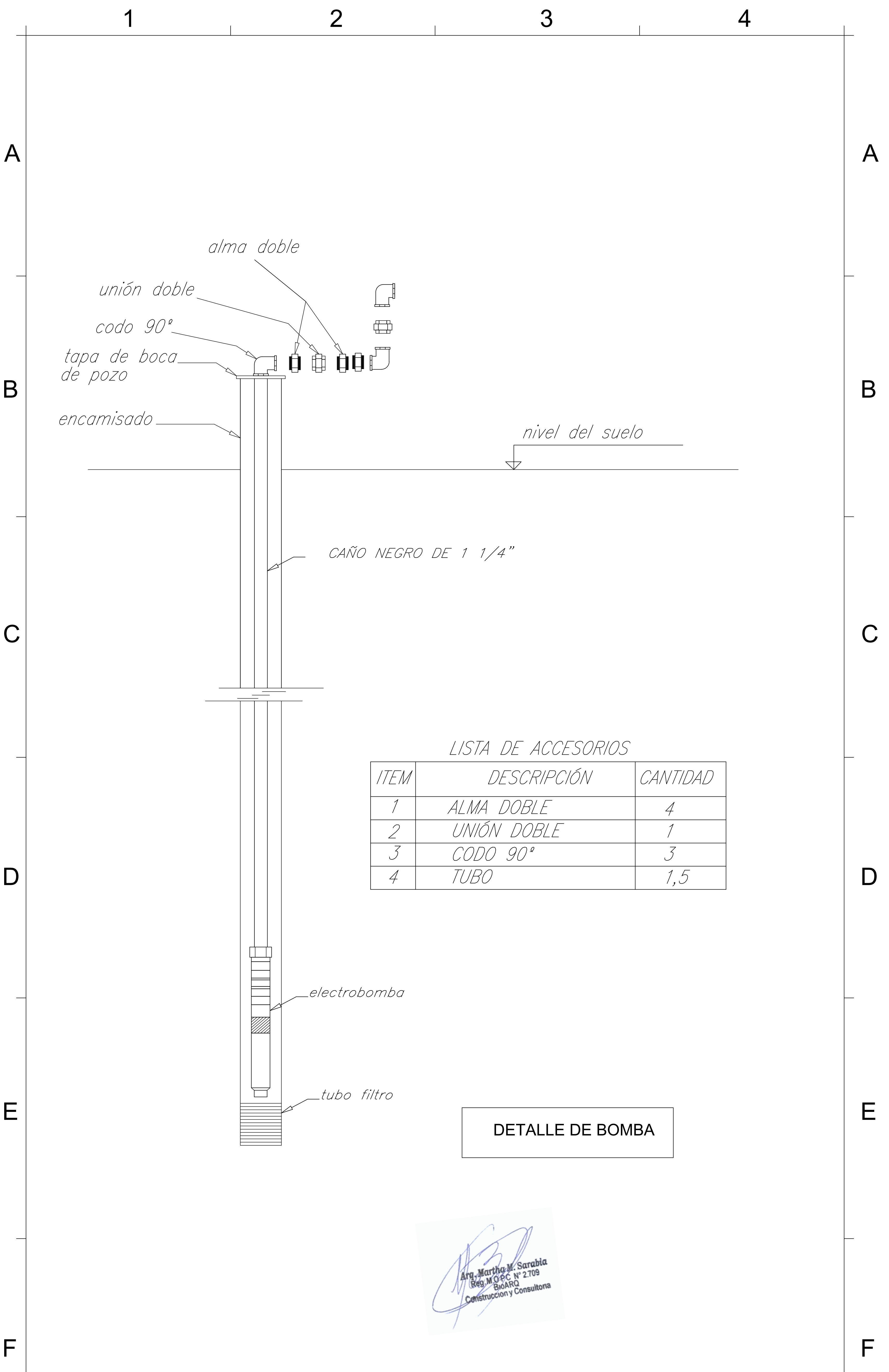

LISTA DE ACCESORIOS

ITEM	DESCRIPCIÓN	CANTIDAD
1	ALMA DOBLE	4
2	UNIÓN DOBLE	1
3	CODO 90°	3
4	TUBO	1,5

DETALLE DE BOMBA

*Arq. Martha M. Sarabia*  
 Reg. M.O.P.C. N° 2.709  
 BioARQ  
 Construcción y Consultora

<b>GOBERNACIÓN DE CANINDEYÚ</b> COLONIA SAN BLAS DISTRITO DE VILLA YGATIMI	SISTEMA DE AGUA POTABLE - COL. SAN BLAS	<b>DISEÑO</b> <b>04</b>
	Proyectista : Tecno Ambiente & Asociados S.A	
	Domicilio: J. E. Estigarribia N° 137 - Cnel. Oviedo	
	Escala: S/E de acuerdo a cota de diseño	

FIRMA

1

2

3

4

A

A

**DISEÑO DE POZO**

*METODO DE PERFORACIÓN ROTATIVA 8"*  
*TUBOS Y FILTROS PVC 128 mm DIAM.*  
*TUBO CIEGO PVC 64 %*  
*TUBO FILTRO PVC 36 %*

B

B

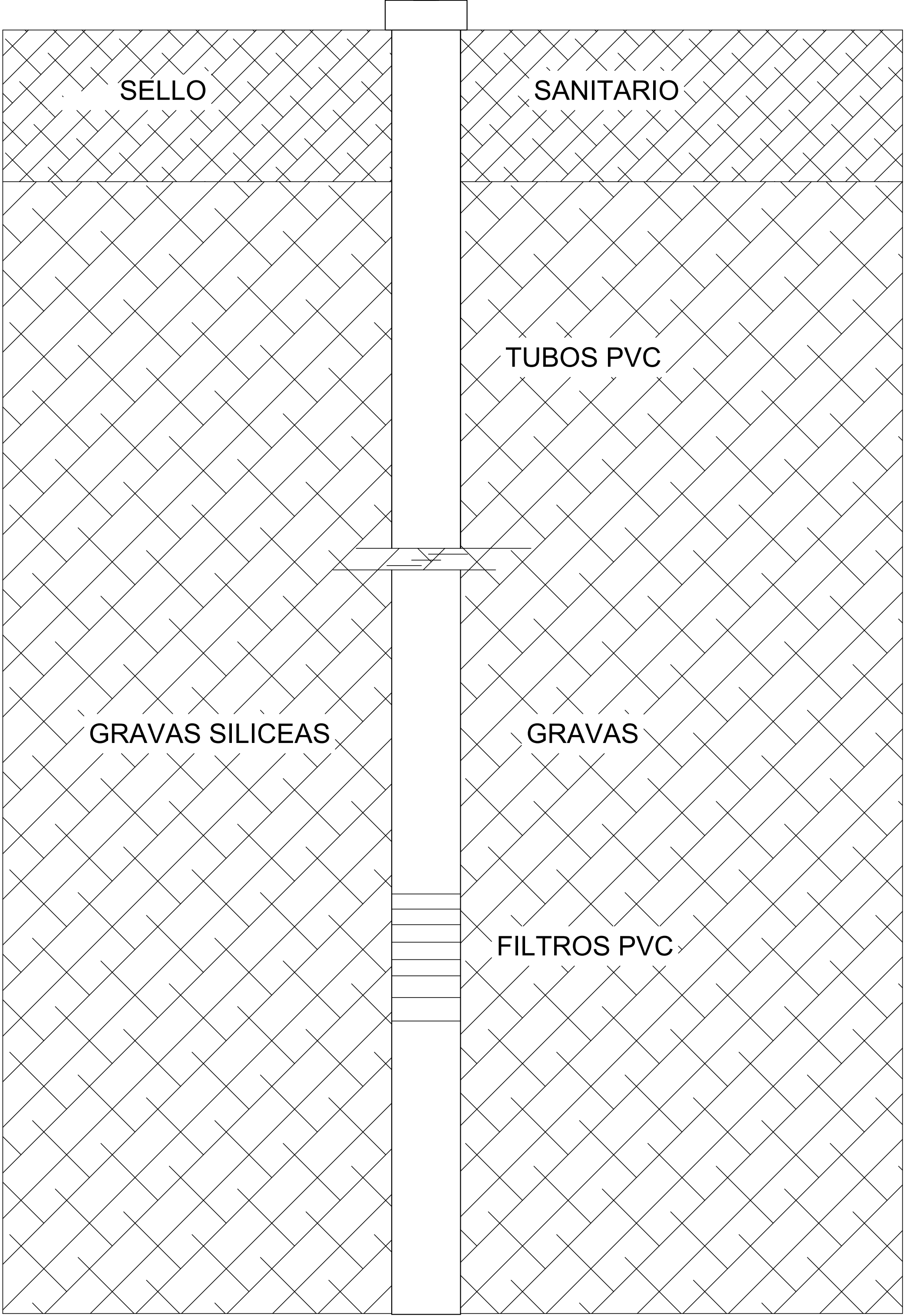

C

C

D

D

E

E

F

F

*Arg. Martha M. Sarabia*  
 Reg. M.O.P.C. N° 2.709  
 BioARQ  
 Construcción y Consultora

**GOBERNACIÓN DE CANINDEYÚ**  
 COLONIA SAN BLAS  
 DISTRITO DE VILLA YGATIMI

SISTEMA DE AGUA POTABLE - COL. SAN BLAS  
 Proyectista : Tecno Ambiente & Asociados S.A  
 Domicilio: J. E. Estigarribia N° 137 - Cnel. Oviedo  
 Escala: S/E de acuerdo a cota de diseño

FIRMA

**DISEÑO**  
**05**

1

2

3

4

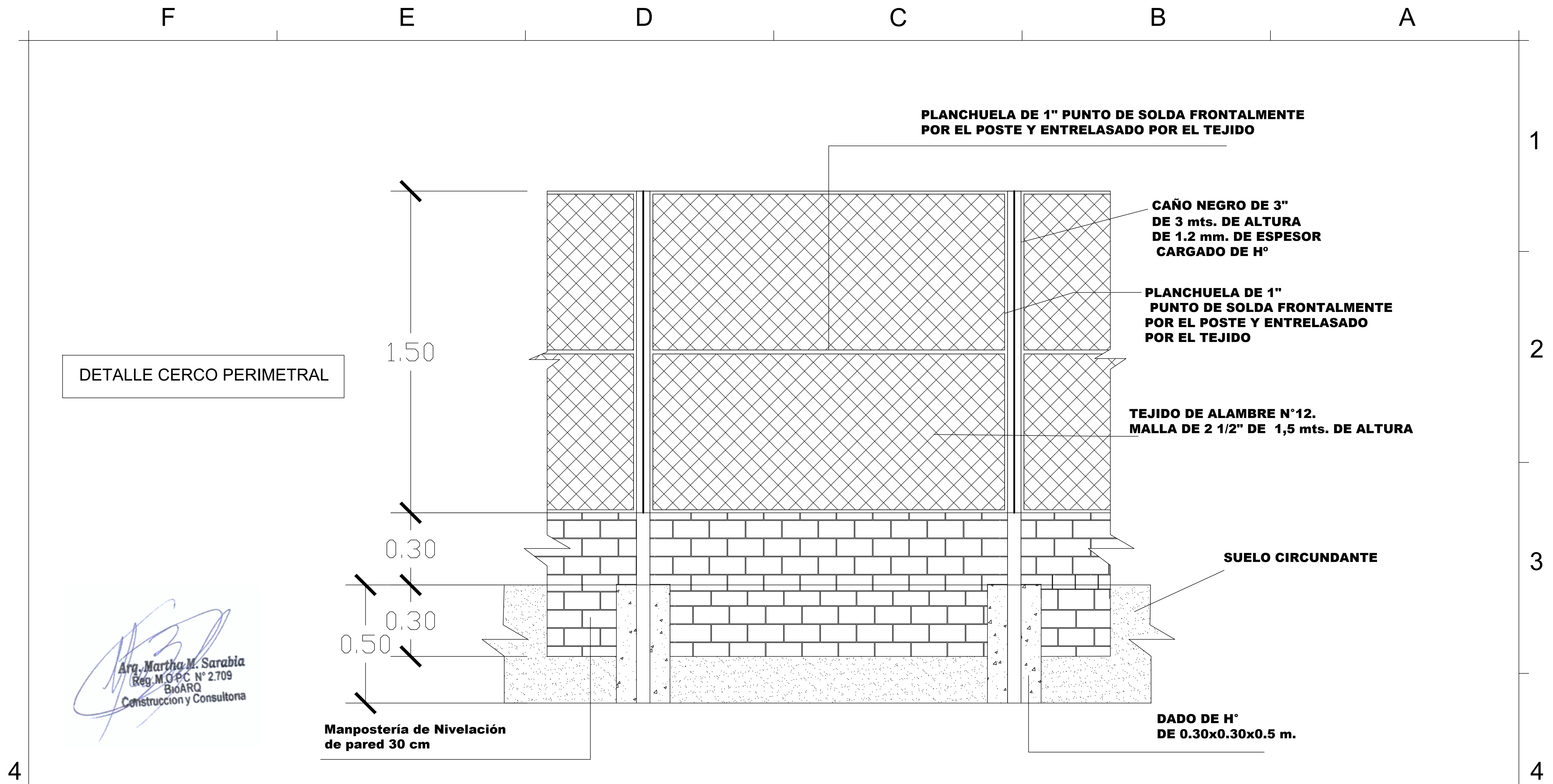

DETALLE CERCO PERIMETRAL

*Arg. Martha M. Sarabia*  
 Reg. M.O.P.C N° 2.709  
 BioARQ  
 Construccion y Consultora

Manpostería de Nivelación  
 de pared 30 cm

CAÑO NEGRO DE 3"  
 DE 3 mts. DE ALTURA  
 DE 1.2 mm. DE ESPESOR  
 CARGADO DE H°

PLANCHUELA DE 1"  
 PUNTO DE SOLDA FRONTALMENTE  
 POR EL POSTE Y ENTRELASADO  
 POR EL TEJIDO

TEJIDO DE ALAMBRE N°12.  
 MALLA DE 2 1/2" DE 1,5 mts. DE ALTURA

SUELO CIRCUNDANTE

DADO DE H°  
 DE 0.30x0.30x0.5 m.

**GOBERNACION DPTO. DE CANINDEYÚ**  
 COLONIA SAN BLAS  
 DISTRITO DE VILLA YGATIMI

SISTEMA DE AGUA POTABLE - COL. SAN BLAS

Proyectista : Tecno Ambiente & Asociados S.A

Domicilio: J. E. Estigarribia N° 137 - Cnel. Oviedo

Escala: S/E sobre cota de diseño

FIRMA

**DISEÑO N°**  
**06**