

REFERENCIAS

N°	DESCRIPCIÓN
1	BOCA DE DISTRIBUCION
2	BOCA DE DISTRIBUCION
3	BOCA DE CARGA
4	ESCALERA
5	TANQUE DE AGUA
6	CARTEL
7	CASETA DOSADORA

PLANTA ACOTADA

-24.1434800, -55.9935070  
V244+JH5 MARACANA

*Arq. Martha M. Sarabia*  
Reg. M.O.P.C N° 2.709  
BioARQ  
Construcción y Consultora

<b>GOBERNACION DPTO. DE CANINDEYÚ</b> COL. MARACANA - CALLE 7 DE NOVIEMBRE -1RA LINEA -JUVENTUD UNIDOS-DISTRITO DE MARACANÁ	SISTEMA DE AGUA POTABLE - Colonia Maracana	<b>DISEÑO N°</b> <b>01</b>
	Proyectista : Tecno Ambiente & Asociados S.A	
	Domicilio: J. E. Estigarribia N° 137 - Cnel. Oviedo	
	Escala: S/E sobre cota de diseño	
		FIRMA

1

2

3

4

A

A

B

B

C

C

D

D

E

E

F

F

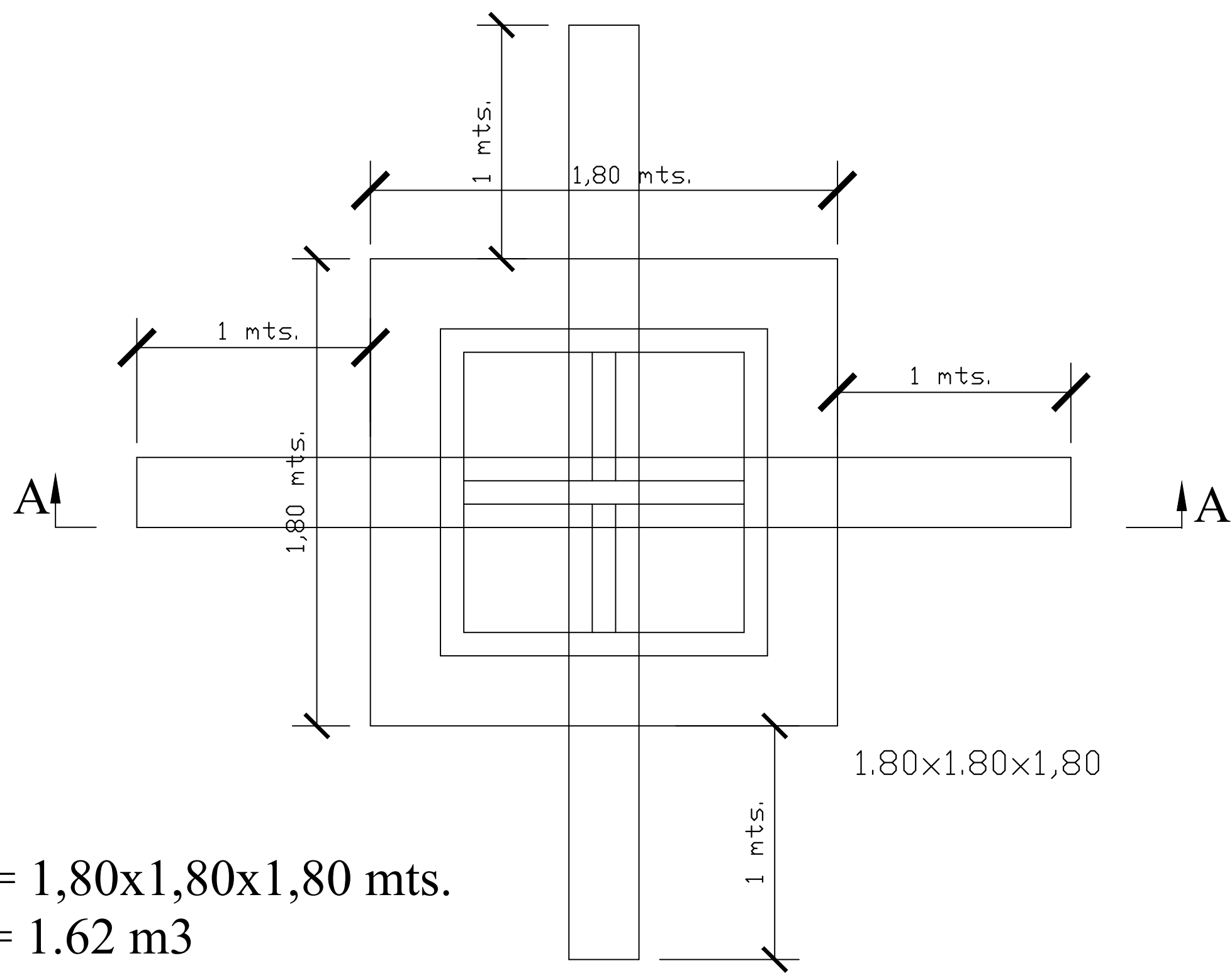
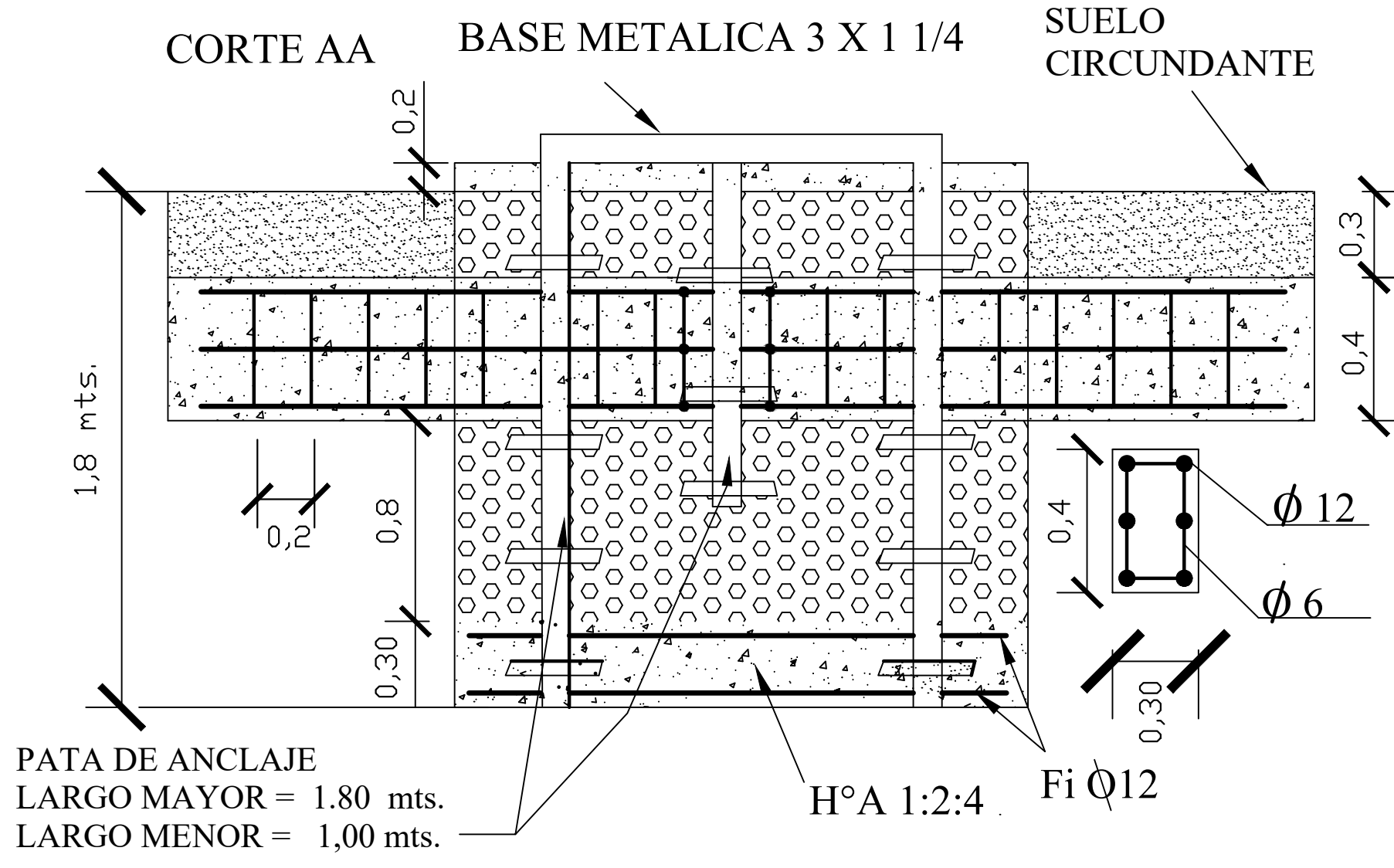

FOSA = 1,80x1,80x1,80 mts.  
 H° A° = 1,62 m<sup>3</sup>  
 H° C° = 4,86 m<sup>3</sup>  
 Hormigon = 0,876 m<sup>3</sup>

DETALLE DE BASE DE TANQUE PARA 20.000 LTS.

*Arg. Martha M. Sarabia*  
 Reg. M.O.P.C. N° 2.709  
 BtoARQ  
 Construccion y Consultora

<b>GOBERNACION DPTO. DE CANINDEYÚ</b>  COL. MARACANA - CALLE 7 DE NOVIEMBRE -1RA LINEA -JUVENTUD UNIDOS-DISTRITO DE MARACANÁ	SISTEMA DE AGUA POTABLE - Colonia Maracaná		<b>DISEÑO</b>  <b>02</b>
	Proyectista: Tecno Ambiente & Asociados S.A		
	Domicilio: J. E. Estigarribia N° 137 - Cnel. Oviedo		
	Escala: S/E de acuerdo a cota de diseño		
		FIRMA	

1

2

3

4





1

2

3

4

A

A

**DISEÑO DE POZO**

*METODO DE PERFORACIÓN ROTATIVA 8"*  
*TUBOS Y FILTROS PVC 128 mm DIAM.*  
*TUBO CIEGO PVC 64 %*  
*TUBO FILTRO PVC 36 %*

B

B

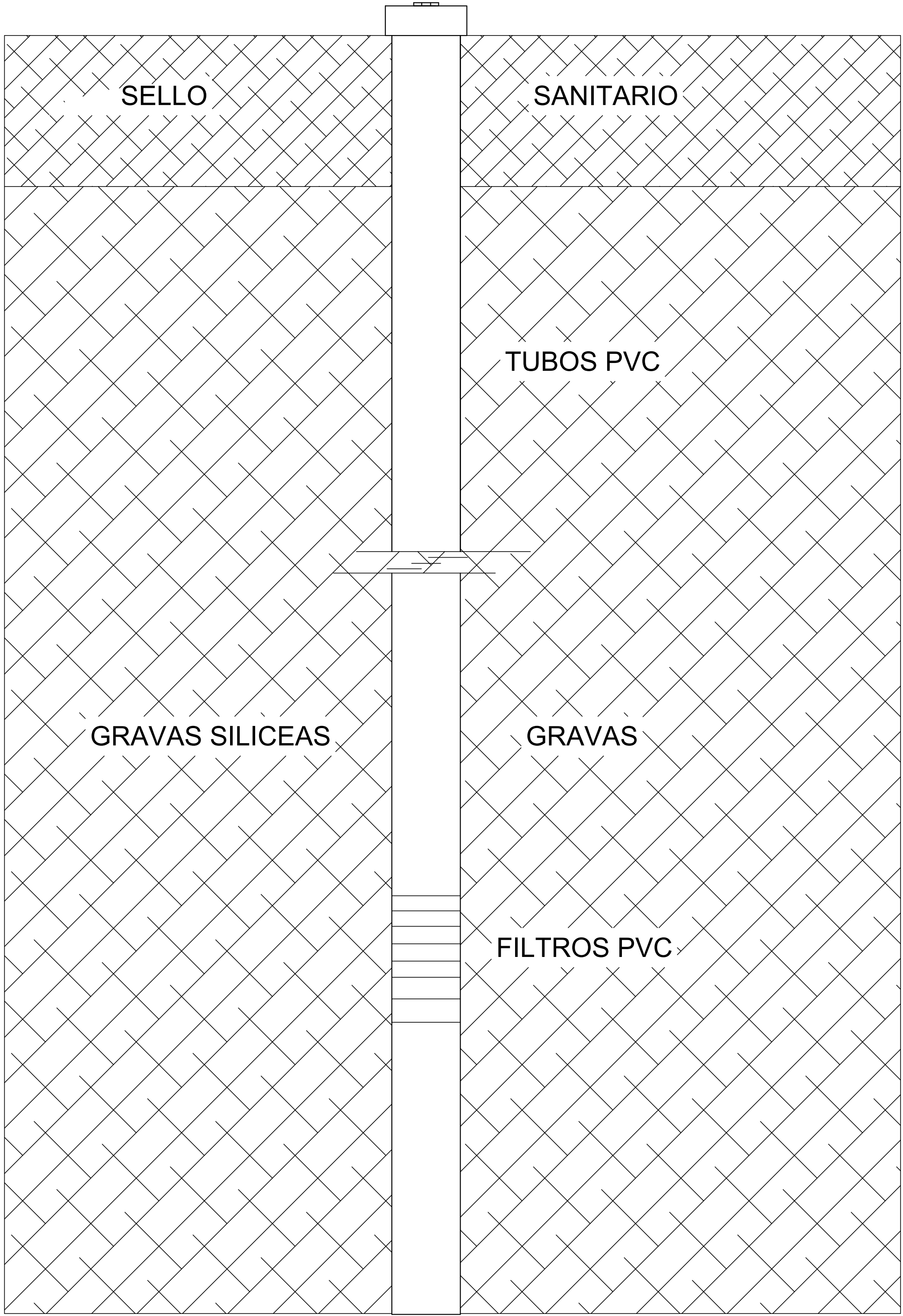

C

C

D

D

E

E

F

F

*Arg. Martha M. Sarabia*  
 Reg. M.O.P.C. N° 2.709  
 BioARQ  
 Construcción y Consultora

**GOBERNACIÓN DE CANINDEYÚ**  
 COL. MARACANA - CALLE 7 DE NOVIEMBRE -1RA  
 LINEA -JUVENTUD UNIDOS-DISTRITO DE MARACANÁ

**SISTEMA DE AGUA POTABLE**  
 Proyectista: Tecno Ambiente & Asociados S.A  
 Domicilio: J. E. Estigarribia N° 137 - Cnel. Oviedo  
 Escala: S/E de acuerdo a cota de diseño

FIRMA

**DISEÑO**  
**05**

1

2

3

4

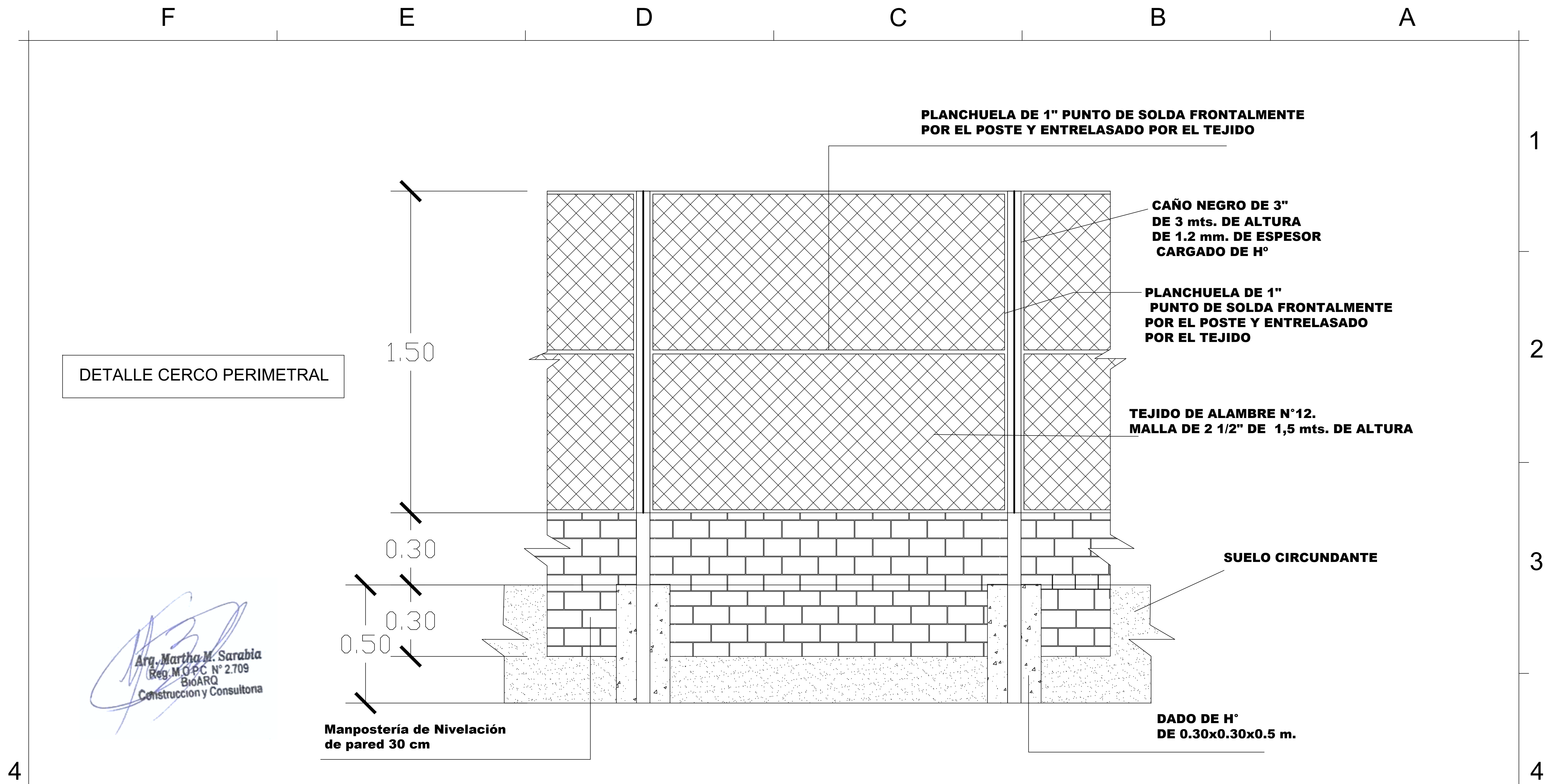

*Arq. Martha M. Sarabia*  
 Reg. M.O.P.C. N° 2.709  
 BioARQ  
 Construcción y Consultora

**GOBERNACION DPTO. DE CANINDEYÚ**

COL. MARACANA - CALLE 7 DE NOVIEMBRE -1RA  
 LINEA -JUVENTUD UNIDOS-DISTRITO DE MARACANÁ

**SISTEMA DE AGUA POTABLE - Colonia Maracaná**

Proyectista: Tecno Ambiente & Asociados S.A

Domicilio: J. E. Estigarribia N° 137 - Cnel. Oviedo

Escala: S/E sobre cota de diseño

FIRMA

**DISEÑO N°**

**06**

F E D C B A