

PLANTA BAJA (arquitectonica)

ESCALA 1 : 100

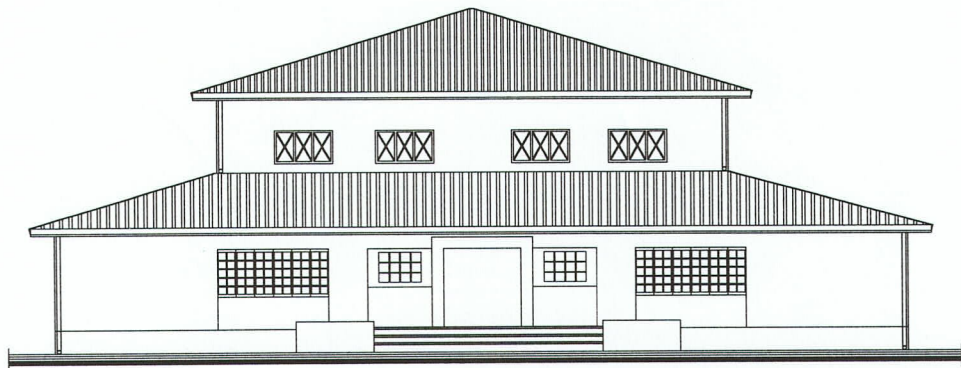

FACHADA EXISTENTE

ESCALA 1 : 100

UBICACION:

Su Fachada Principal linda con la calle Teniente Ramon Gomez
 Su Fachada Lateral Norte linda con la calle Independencia
 Su Fachada Lateral Sur linda con la calle General Diaz
 Superficie Aproximada 3.340 m²



Municipalidad de Pirayú
 Juntos por la pujante e histórica ciudad de Pirayú

RUC N° 90000725-5
 Tel.: (0519) 20112
 www.pirayu.gov.py
 Tte. R. Gómez entre Gral. Diaz y Juan Pablo II

AREA: ARQUITECTURA

RELEVAMIENTO DE EDIFICIO

DESCRIPCION:

Relevamiento del Edificio Municipal Ciudad de Pirayú
 Superficie del Edificio: 473.00 m²
 Espacio de uso Publico: 254.00 m²
 Espacio de uso Privado "Oficinas Administrativas": 219.00 m²

LAMINA
 NUMERO

1

Marcos Vera

Marcos Vera
 Arquitecto
 Reg. 3504

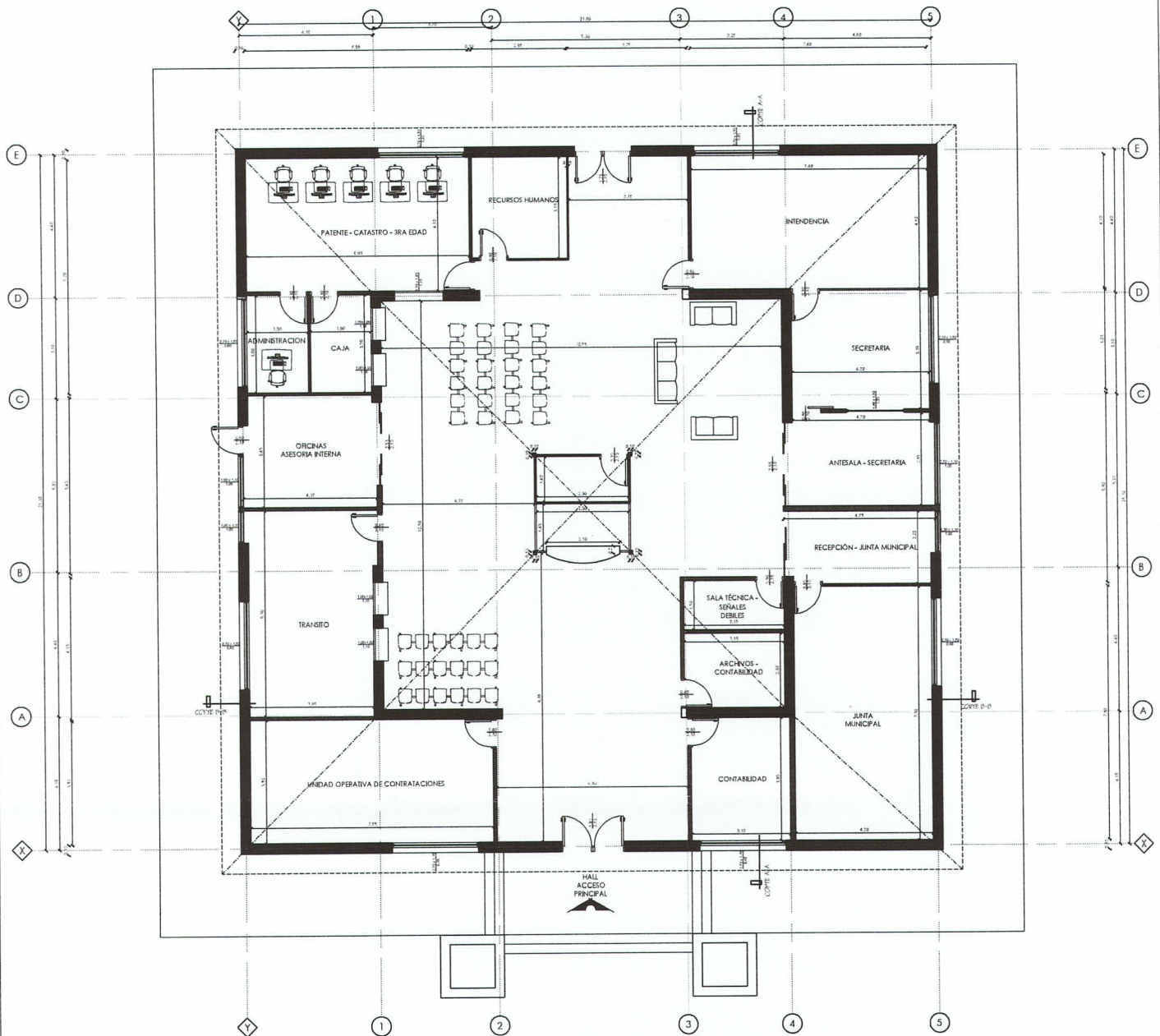

PLANTA BAJA (arquitectonica)

ESCALA 1 : 100

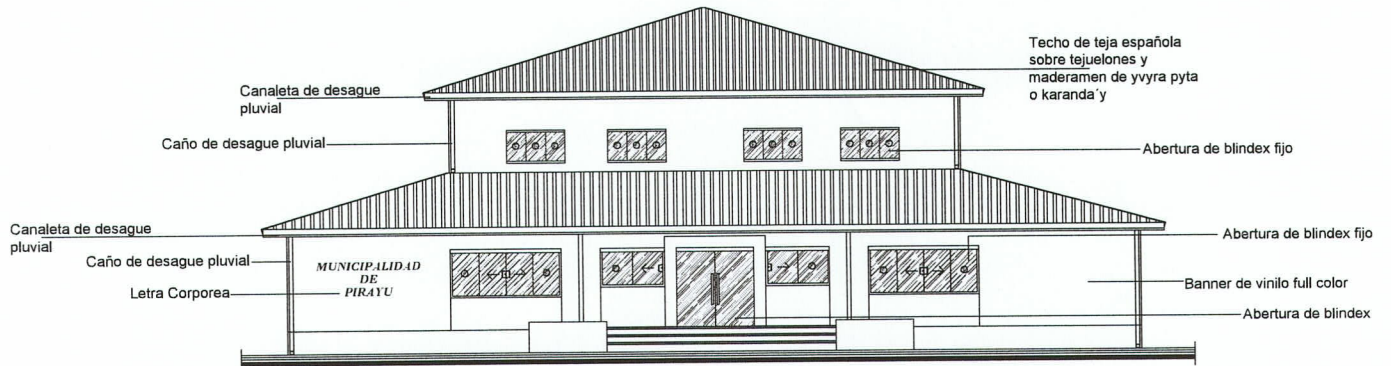

FACHADA PRINCIPAL

ESCALA 1 : 100



Municipalidad de Pirayú
Juntos por la pujante e histórica ciudad de Pirayú

RUC N° 80000725-5
Tel.: (0519) 20112
www.pirayu.gov.py
Tha. R. Gómez entre Gral. Díaz y Juan Pablo II

AREA: ARQUITECTURA
REORGANIZACION DE ESPACIOS

DESCRIPCION:
Ampliación de espacios de uso privado
Superficie del Edificio: 473.00 m²
Espacio de uso Público: 189.00 m²
Espacio de uso Privado "Oficinas Administrativas": 287.00 m²

LAMINA NUMERO

2

Marcos Vera
Arquitecto
Reg. 3534

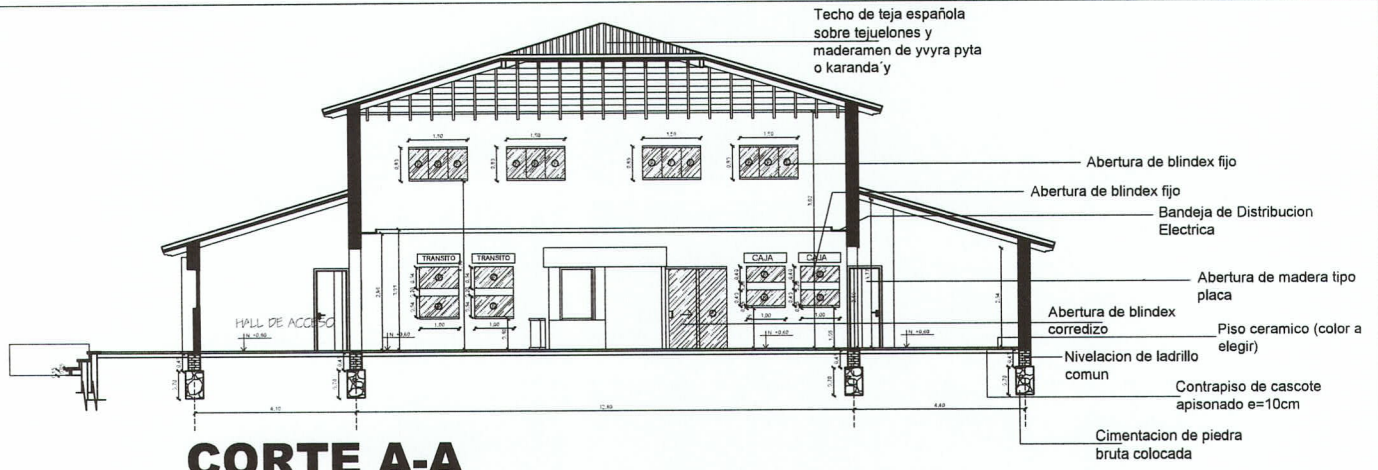

CORTE A-A

ESCALA 1 : 100

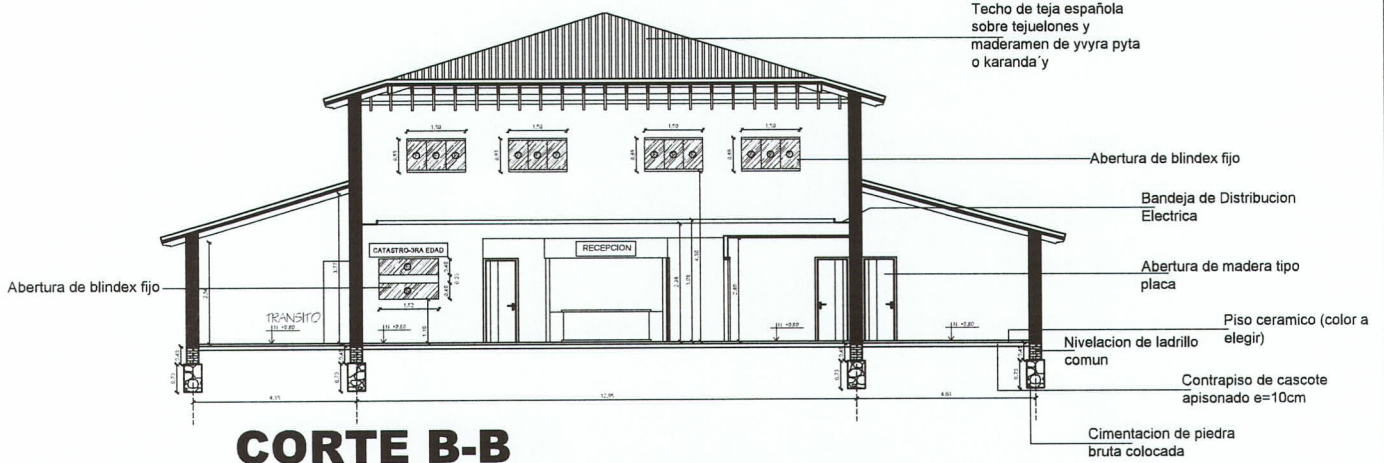

CORTE B-B

ESCALA 1 : 100

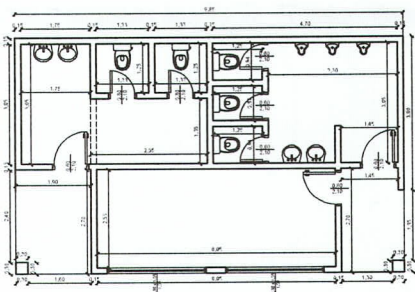

SITUACION ACTUAL

ESCALA 1 : 100

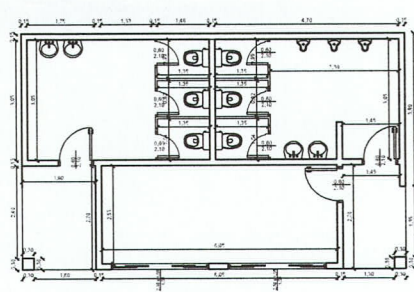

PROPUESTA DE REMODELACION

ESCALA 1 : 100

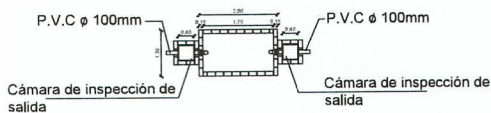
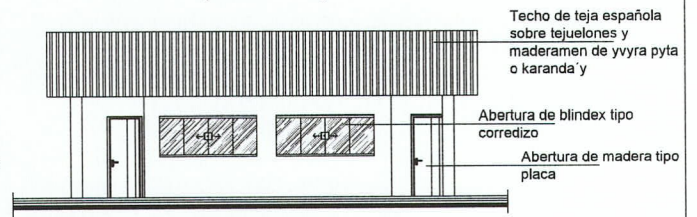
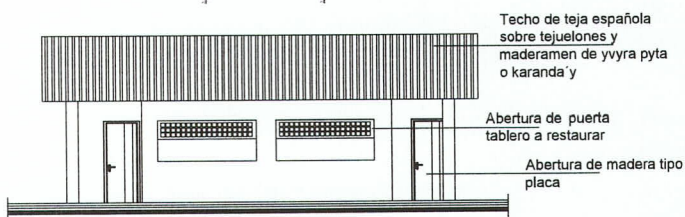

CÁMARA SÉPTICA

ESCALA 1 : 100

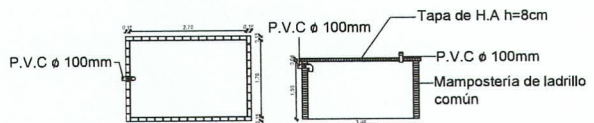

POZO ABSORBENTE

ESCALA 1 : 100



Municipalidad de Pirayú
Juntos por la pujante e histórica ciudad de Pirayú

RUC N° 80000725-5
Tel.: (0519) 20112
www.pirayu.gov.py
Th. R. Gómez entre Gral. Díaz y Juan Pablo II

AREA: ARQUITECTURA

REORGANIZACION DE ESPACIOS

DESCRIPCION:

Ampliación de espacios de uso privado
Superficie del Edificio: 473.00 m²
Espacio de uso Publico: 186.00 m²
Espacio de uso Privado "Oficinas Administrativas": 287.00 m²

LAMINA
NUMERO

3

Marcos Vora
Arquitecto
Roj. 3594

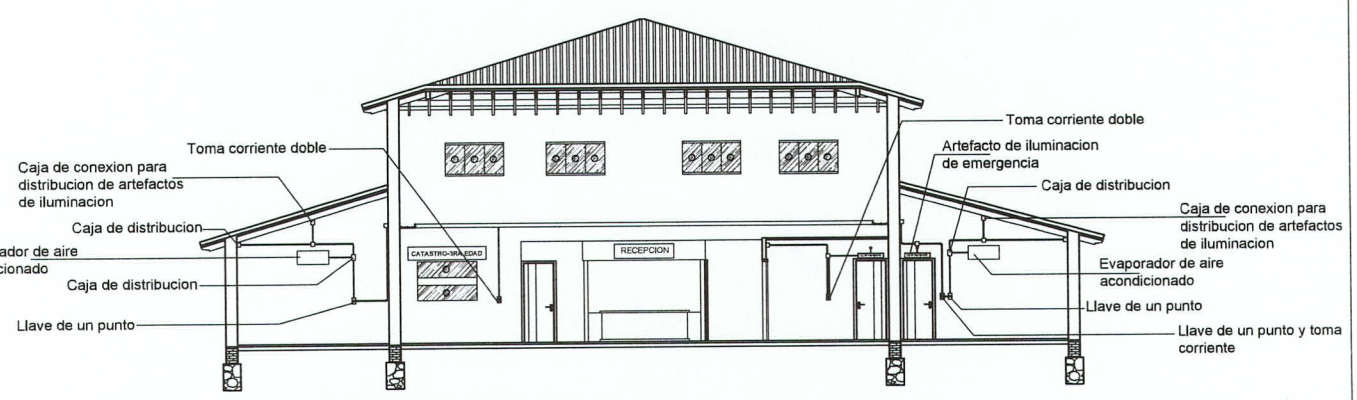
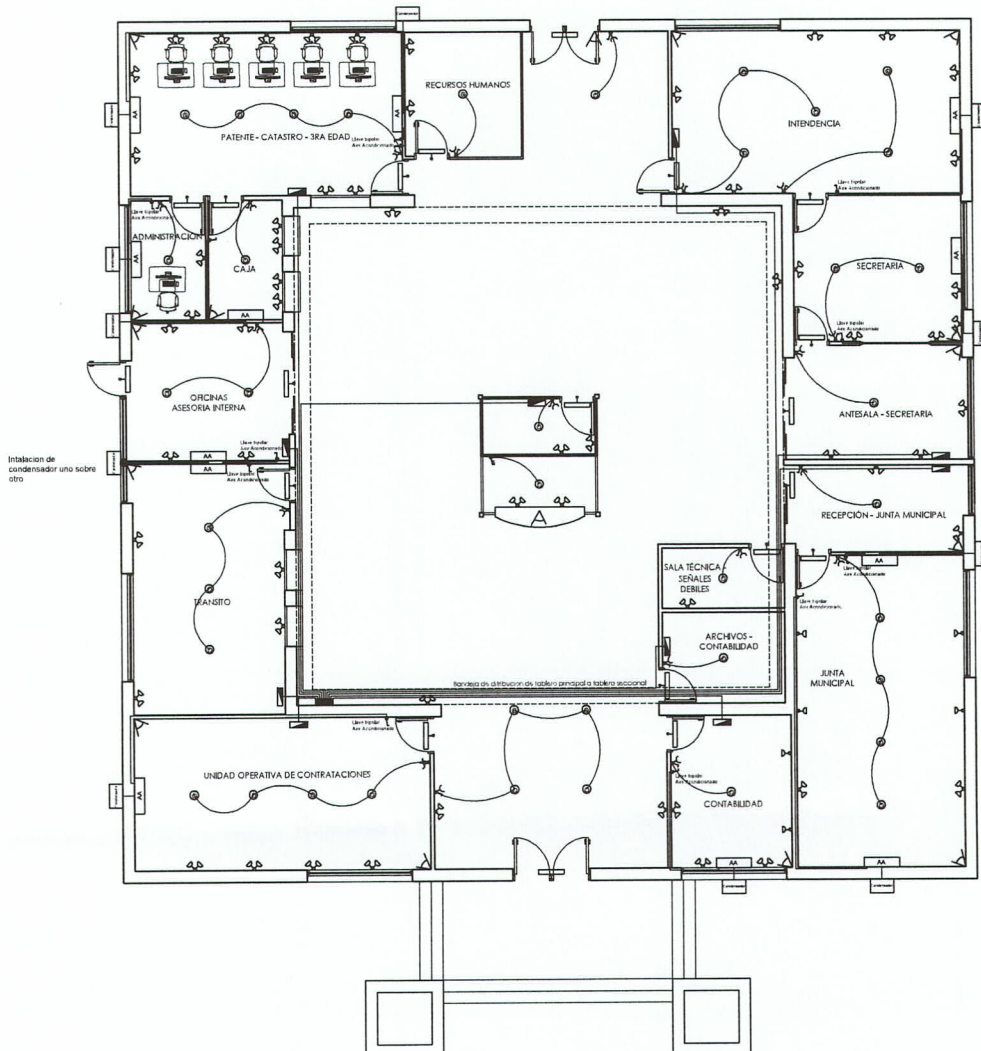

CORTE B-B
 ESCALA 1 : 100

| Referencias Inst. Electrica | |
|-----------------------------|---|
| SIMBOLO | DESCRIPCION |
| [Symbol] | LLAVE DE UN PUNTO |
| [Symbol] | LLAVE DE UN PUNTO Y TOMA CORRIENTE |
| [Symbol] | TOMA CORRIENTE DOBLE |
| [Symbol] | LLAVE DE TRES PUNTOS |
| [Symbol] | TOMA CORRIENTE A BAJA ALTURA COMUN |
| [Symbol] | TABLERO GENERAL |
| [Symbol] | TABLERO SECCIONAL |
| [Symbol] | LAMPARA INC. CIRCULARES ADOSSADA AL TECHO 110V. |
| [Symbol] | LUZ DE EMERGENCIA |
| [Symbol] | AREA ACONDICIONADO |
| [Symbol] | CANALADA DE SEGURIDAD |



Municipalidad de Pirayú
 Juntos por la pujante e histórica ciudad de Pirayú

RUC N° 80000725-5
 Tel.: (0519) 20112
 www.pirayu.gov.py
 Tte. R. Gómez entre Gral. Díaz y Juan Pablo II

AREA: INSTALACION ELECTRICA
 REORGANIZACION DE ESPACIOS

DESCRIPCION:
 Ampliación de espacios de uso privado
 Superficie del Edificio: 473.00 m²
 Espacio de uso Publico: 186.00 m²
 Espacio de uso Privado "Oficinas Administrativas": 287.00 m²

LAMINA NUMERO
4

Marcos Vora
 Arquitecto
 REG. 3504