



MUNICIPALIDAD DE
CAPATÁ

*Capiatá
Por Buen
Camino*

Gobierno Municipal de la Ciudad de Capiatá
Dirección de Infraestructura Pública y Servicios
Periodo 2021-2026

COORDENADAS U.T.M

Punto N° 1: X= 454.560 Y= 7.192.030
Punto N° 2: X= 454.623 Y= 7.192.058
Punto N° 3: X= 454.408 Y= 7.192.090

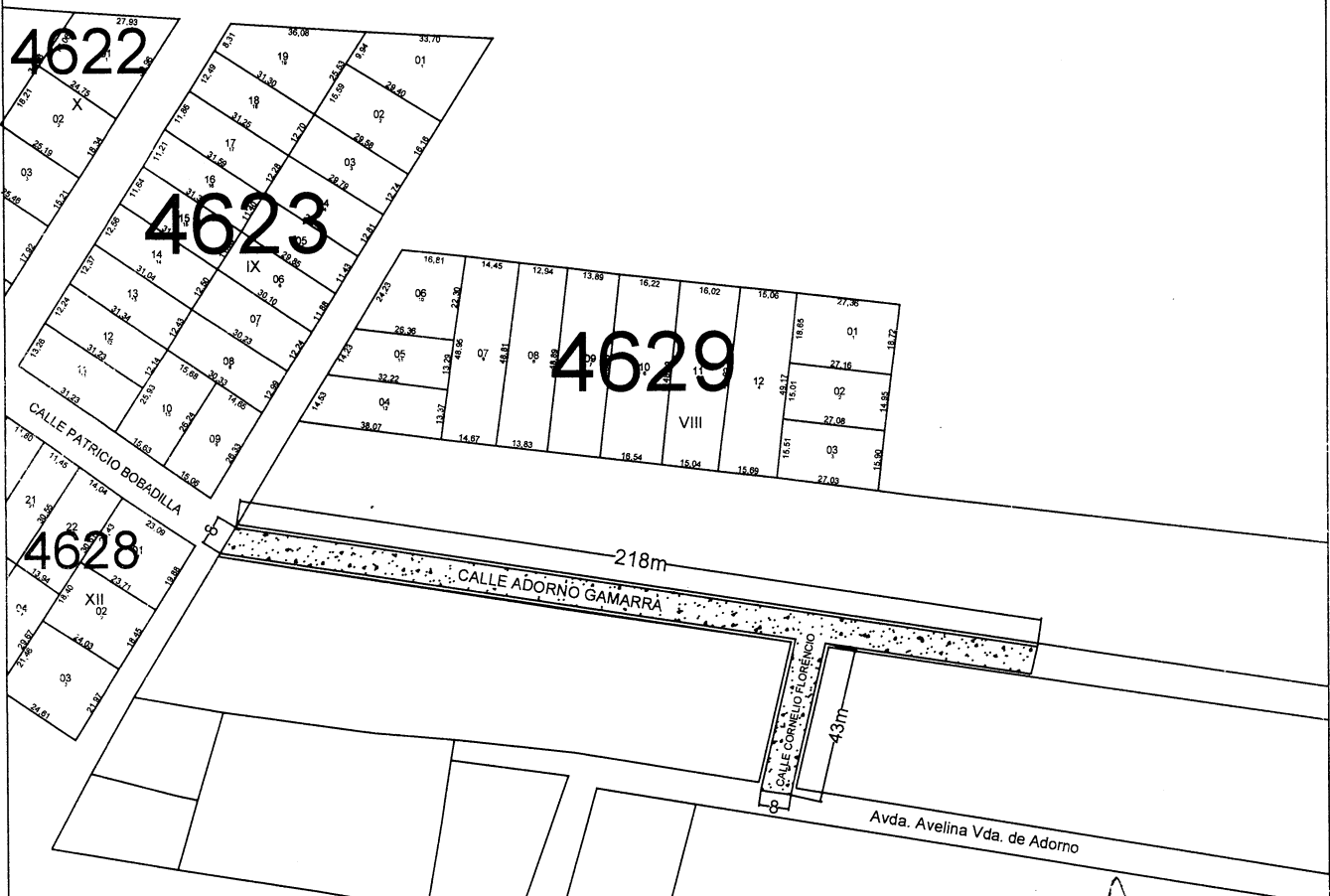
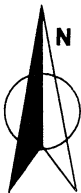

PLANO DE UBICACIÓN



CALLES CORNELIO FLORENCIO Y ADORNO GAMARRA
CÑIA 18ª LOMA BARRERO, BARRIO VIRGEN DE LOS DOLORES

OBRA: CONSTRUCCIÓN DE EMPEDRADO	AÑO: 2024	Lamina N° DC - 01	
PROYECTISTA: Lic. Ildfonso Villalba.	SUPERFICIE TOTAL: 2.088,00 m2	Escala 1/2000	

Km 20 Ruta N°2 Mcal. Estigarribia e/ Mcal López-Teléfono 0228-364727



Capiatá
Por Buen
Camino

Gobierno Municipal de la Ciudad de Capiatá
Dirección de Infraestructura Pública y Servicios
Período 2021-2026

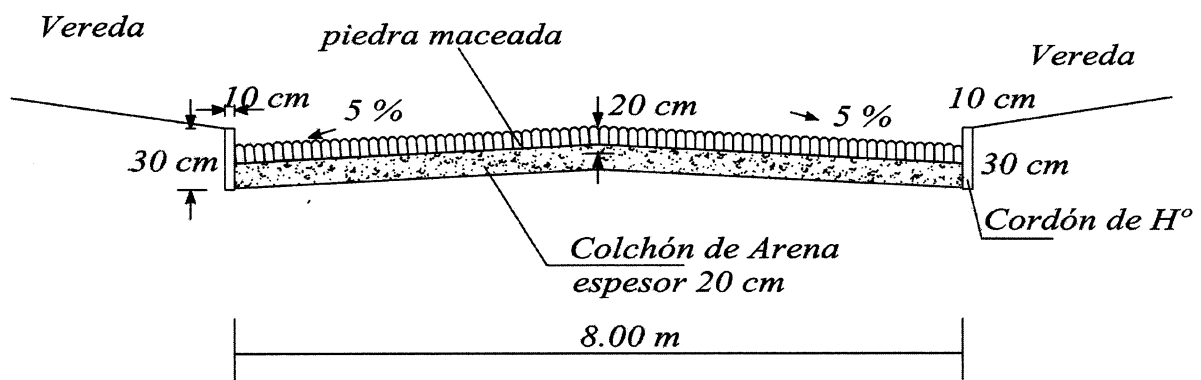

CORTE

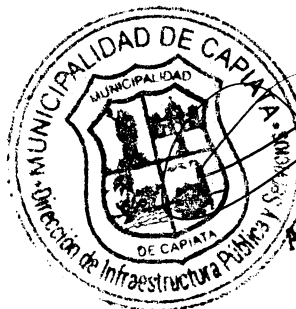

Arq. Joel A. Benítez C.
Director de Infraestructura y Servicios
Municipalidad de Capiatá

TRAMO: COMPAÑÍA 18 LOMA BARRERO, BARRIO VIRGEN DE LOS DOLORES -
CALLES CORNELIO FLORENCIO Y ADORNO GAMARRA

OBRA: CONSTRUCCIÓN DE EMPEDRADO		FECHA: 2024	Lamina N° DC - 02
PROYECTISTA: LUIS VILLALBA	SUPERFICIE TOTAL: 2.088m2		Escala 1/100
Km 20 Ruta Nº2 Mcal. Estigarribia e/ Mcal López-Teléfono 0228-364727			



MUNICIPALIDAD DE
CAPATÁ

Capiatá
Por Buen
Camino

Gobierno Municipal de la Ciudad de Capiatá
Dirección de Infraestructura Pública y Servicios
Periodo 2021-2026

COORDENADAS U.T.M

Punto N° 1: X= 453.895 Y= 7.191.849

Punto N° 2: X= 453.609 Y= 7.192.051

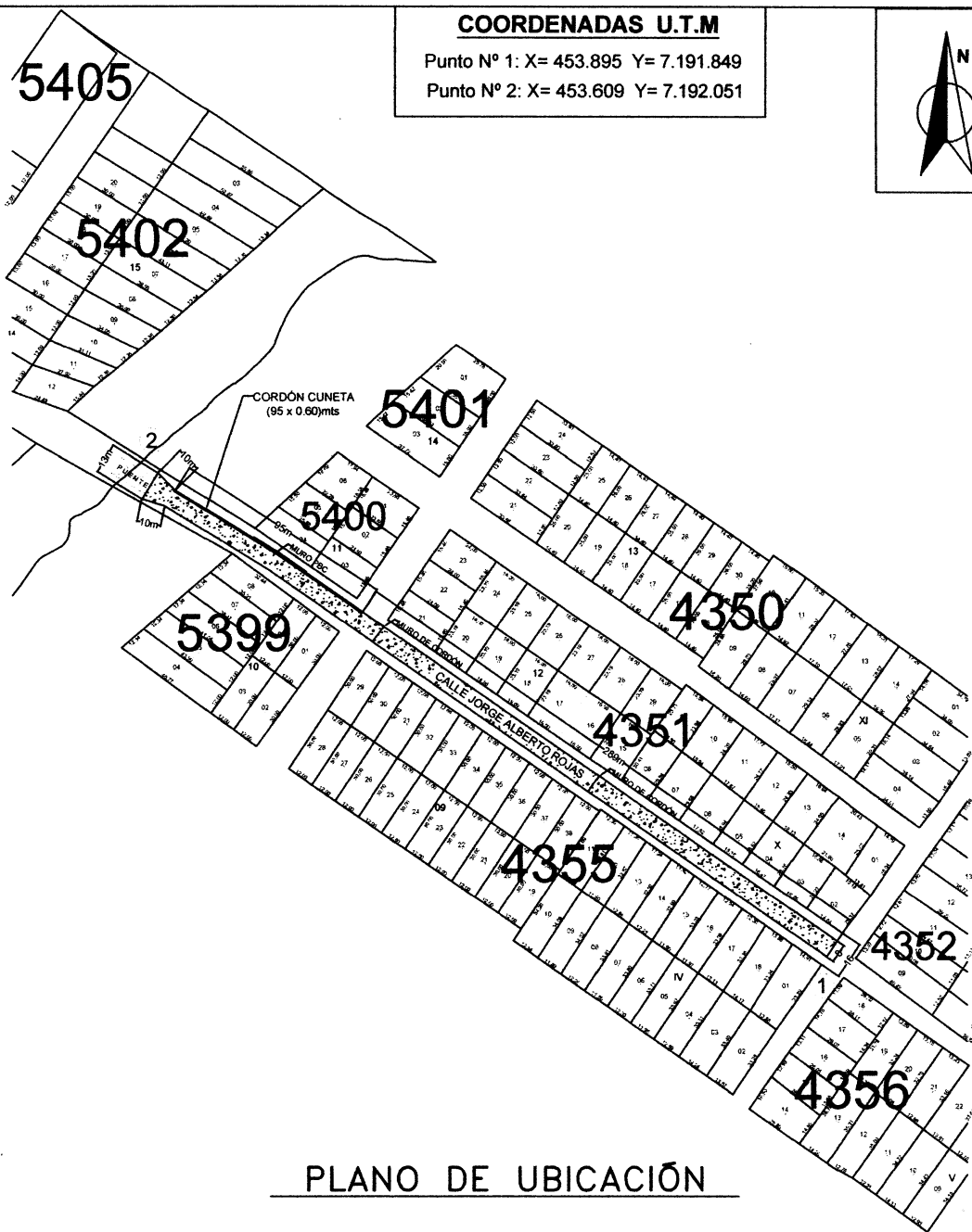

PLANO DE UBICACIÓN

CALLE JORGE ALBERTO ROJAS RAMÍREZ
CÑIA 18 LOMA BARRERO, BARRIO MARIA AUXILIADORA

OBRA: CONSTRUCCION DE EMPEDRADO		AÑO: 2024	Lamina N° DC - 01
PROYECTISTA: Lic. Ildefonso Villalba.	SUPERFICIE TOTAL: 2.753,00 m2	Escala 1/2500	

Km 20 Ruta N°2 Mcal. Estigarribia e/ Mcal López-Teléfono 0228-364727



[Signature]
Ing. J. P. Benítez C.
Director de Infraestructura Pública y Servicios
Municipalidad de Capiatá



MUNICIPALIDAD DE
CAPIATÁ

*Capiatá
Por Buen
Camino*

Gobierno Municipal de la Ciudad de Capiatá
Dirección de Infraestructura Pública y Servicios
Periodo 2021-2026

COORDENADAS U.T.M

P1 : X: 453.895 Y:7.191.849

P2 : X: 453.609 Y:7.192.051

CORTE TRANSVERSAL

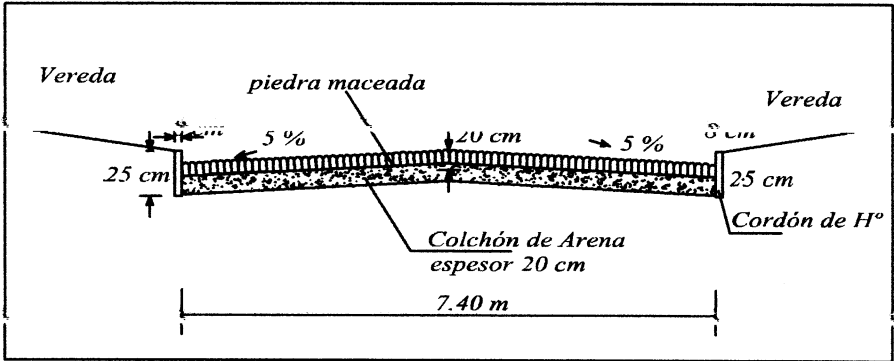
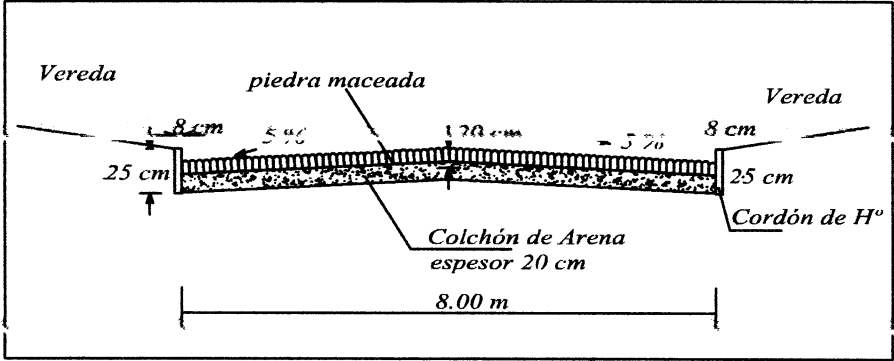
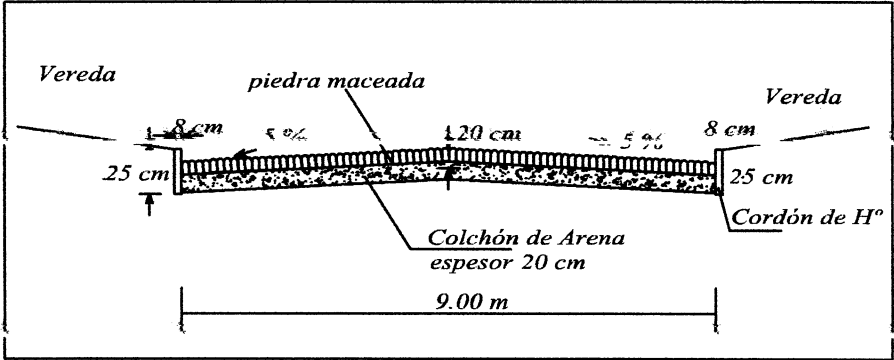

**CÑIA 18º LOMA BARRERO - BARRIO MARIA AUXILIADORA - CALLE JORGE ALBERTO
ROJAS -DISTRITO DE CAPIATÁ**

OBRA: CONSTRUCCION DE EMPEDRADO		AÑO: 2024	LAMINA Nº2
DIRECCIÓN DE INFRAESTRUCTURA PÚBLICA Y SERVICIOS	SUPERFICIE TOTAL: 2753 m2.		Escala 1/2300

Km 20 Ruta Nº2 Mcal. Estigarribia e/ Mcal López- Teléfono 0228-364727

