

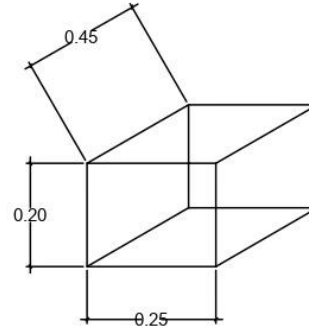

Municipalidad de Horqueta

Administración Jorge Centurión

DETALLE DADO DE Ho. Ao

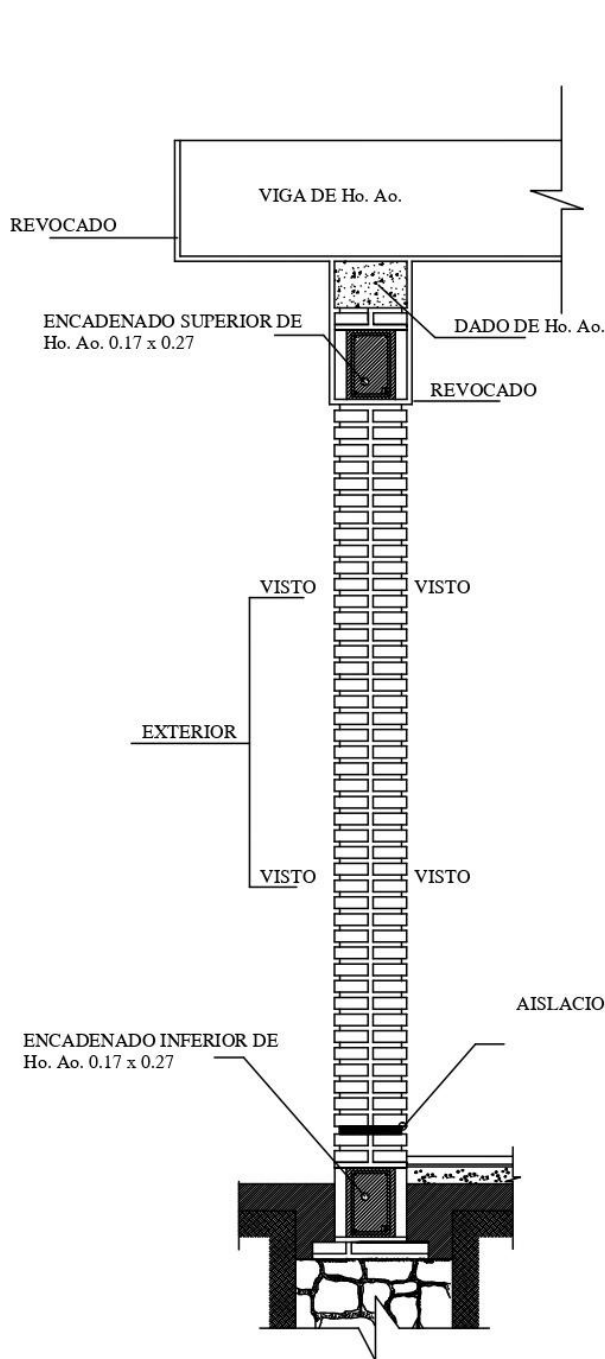

2Ø8-d/25-60

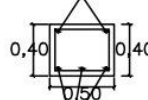

3Ø8-d/10-60

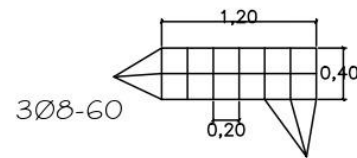
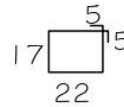

[Handwritten signature]

OBS.:

EN LOS CASOS DE QUE EL AULA SEA CONSTRUIDA COMO ULTIMA DEL BLOQUE LA PARED EXTERIOR LLEVARA LOS LADRILLOS CON JUNTAS A LA VISTA HASTA LA ALTURA DE TECHO, LA VIGA Y EL DADO DE Ho. Ao. SERAN REVOCADOS.
SI EL AULA A CONSTRUIR ES ANEXA LA PARED TRANSVERSAL SERA CON JUNTAS A LA VISTA A AMBOS LADOS HASTA EL ENCADENADO SUPERIOR Y REVOCADO HASTA EL TECHO, TAMBIEN LA VIGA Y EL DADO.

CLAUDELINA JARA SALINAS
Arquitecta Paisajista
R.P.M.O.P.C. Nº: 2.626

Escuela Básica Nº 1.706 Héroes del Chaco

MINISTERIO DE EDUCACION Y CIENCIA
DIRECCION DE INFRAESTRUCTURA

PROYECTO:

1 AULA TIPO 5.80 X 6.80 TECHO TEJAS
CON MASTIL PARA BANDERA

DETALLES VARIOS
SIN/ESC.