

L-01

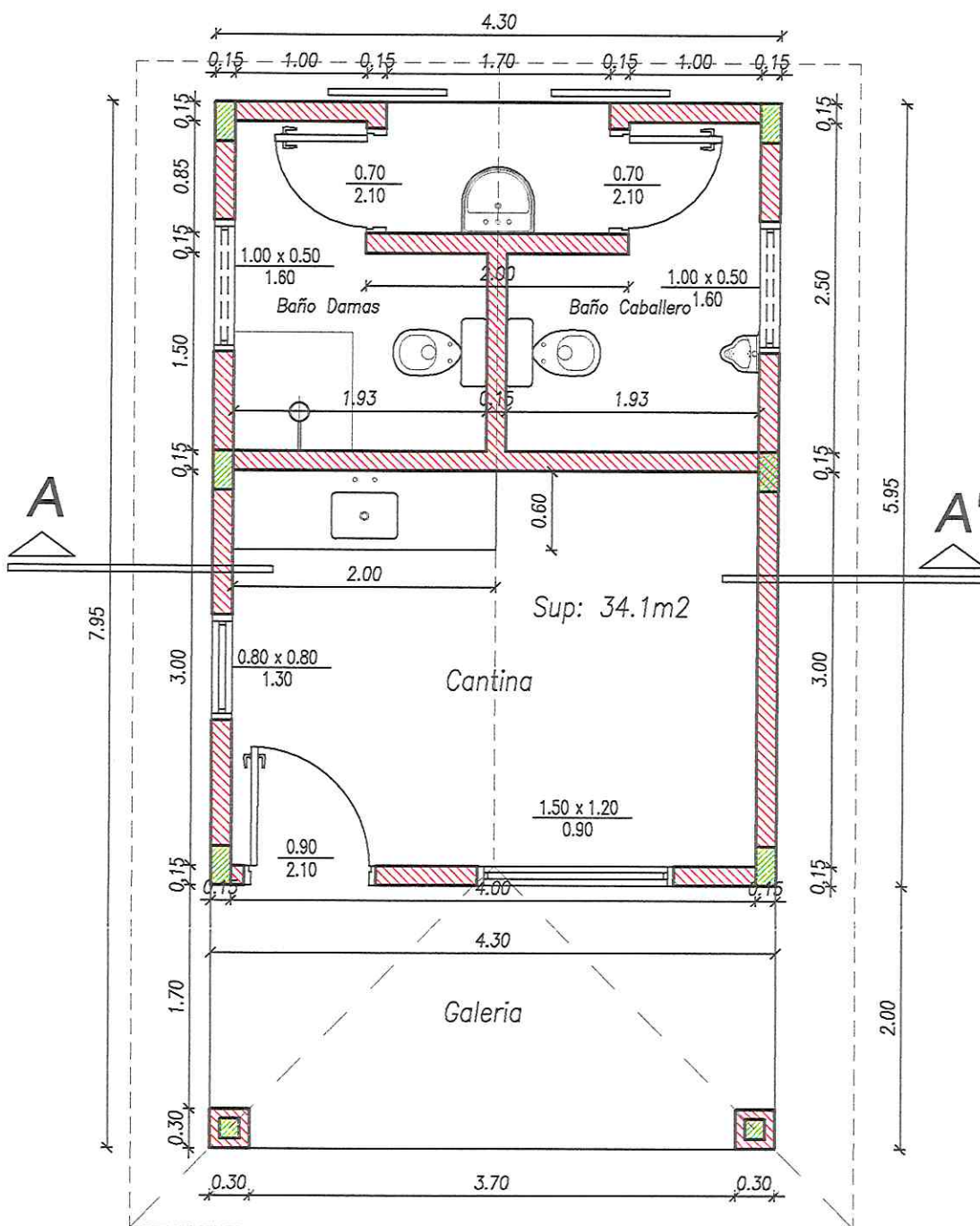

PLANTA ACOTADA

ESCALA

1/50

CARLOS AQUINO
Arquitecto
Reg. Prof. N°: 2648

OBRA: CONSTRUCCIÓN DE CANTINA Y SANITARIOS EN PLAZA

UBICACIÓN: CALLE ALEMANIA BARRIO SAN BLAS – LA PAZ CENTRO URBANO

ADMIN. MUNICIPAL: DRA. BLANCA CHAVEZ

PROFESIONAL: ARQ. CARLOS AQUINO

PAT.PROF.: 2.648

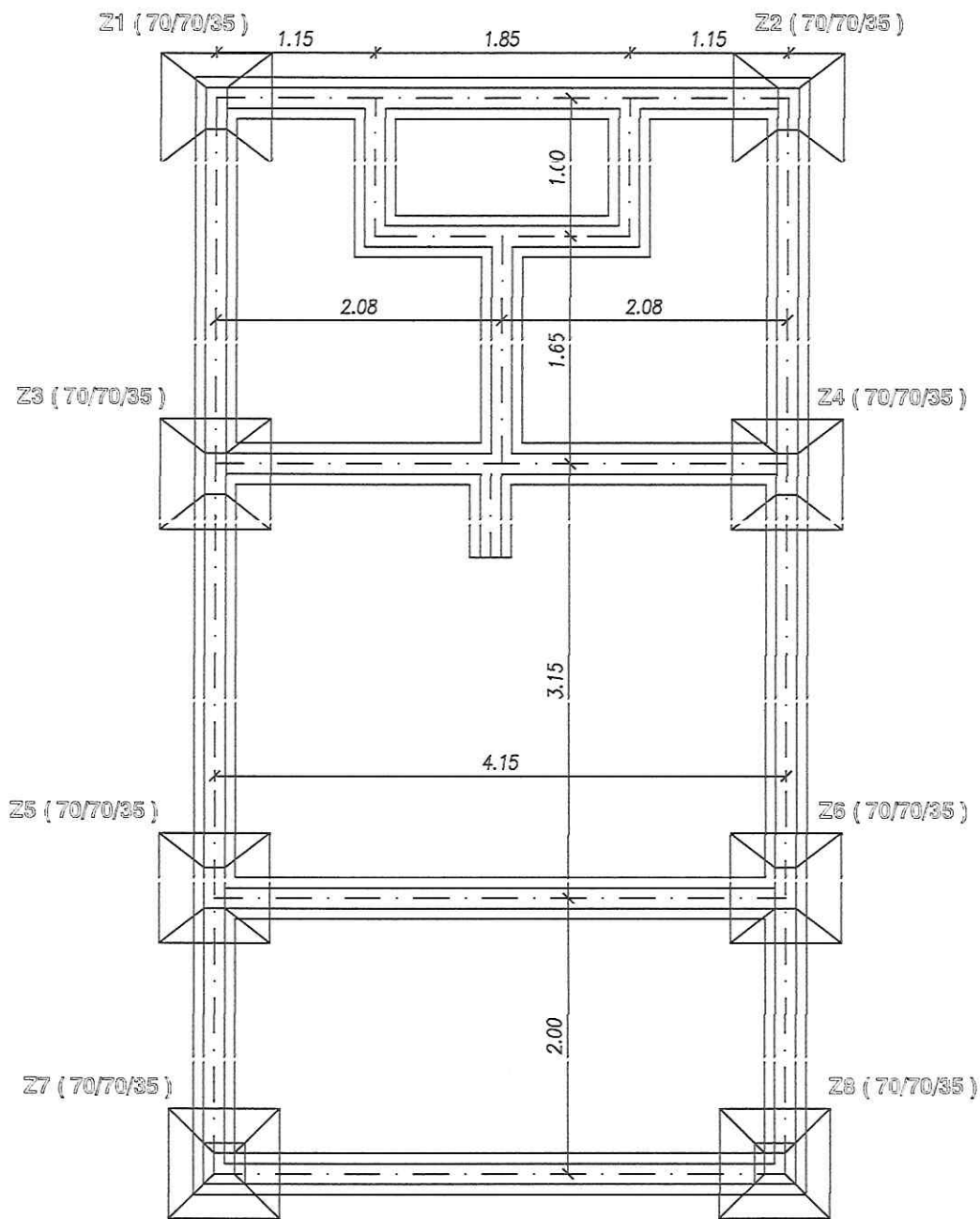

PLANTA CIMENTACIÓN
esc 1/50

 CARLOS AQUINO
Arquitecto
Reg. Prof. N°: 2648

OBRA: CONSTRUCCIÓN DE CANTINA Y SANITARIOS EN PLAZA

UBICACIÓN: CALLE ALEMANIA BARRIO SAN BLAS – LA PAZ CENTRO URBANO

ADMIN. MUNICIPAL: DRA. BLANCA CHAVEZ

PROFESIONAL: ARQ. CARLOS AQUINO

PAT.PROF.: 2.648

Techo de chapa y cielorraso de machimbre

L-03

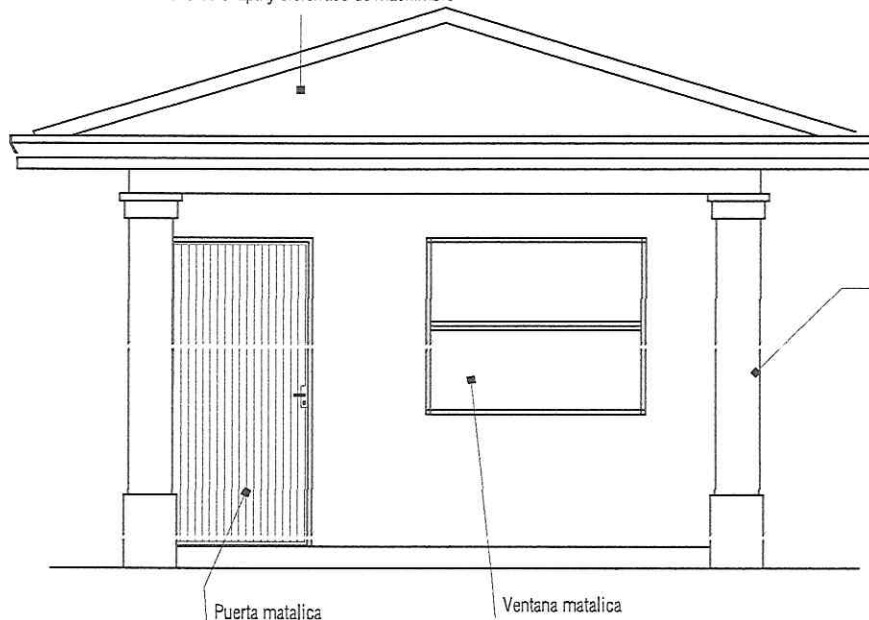

Pilar de
ladrillos prensado visto
Mortero Tipo (1:2:5)

Puerta metalica

Ventana metalica

Techo de chapa y machimbre

Tirantes de madera cepillado visto
2" x 6"

Canaleta en chapa doblada
Nº24 desarrollo 33

Revoque de mampostería
con hídrico
mortero tipo E (1:4:16).

Viga de cumbrera
de 4" x 8"

Encadenado de HªAº
2 Ø 8 + 2 Ø 10

Revoque exterior
con hídrico
mortero tipo E (1:4:16)

Mampostería de 0,15 m
ladrillos prensado visto
Mortero Tipo (1:2:5)
revocada interior

Piso calcáreo
cerámico

Contrapiso de cascotes
mortero tipo G (1/4:1:4)
Esp: 0.05 m

Aisl. horizontal a 3 caras
mortero tipo A (1:3) con hídrico
+ asfalto sólido diluido.

Guarda Obra de alizada de
cemento con contrapiso

Guarda Obra de alizada de
cemento con contrapiso

Cimiento piedra bruta
colocada de 0.60x0.60
mortero tipo F (1:10)

Encadenado de HªAº
2 Ø 8 + 2 Ø 10

Mampostería de nivelación 0.30
armada 2 Ø 6 + 2 Ø 8
mortero tipo B (1:2:8)

CARLOS AQUINO
Arquitecto
Reg. Prof. N°: 2648

OBRA: CONSTRUCCIÓN DE CANTINA Y SANITARIOS EN PLAZA

UBICACIÓN: CALLE ALEMANIA BARRIO SAN BLAS - LA PAZ CENTRO URBANO

ADMIN. MUNICIPAL: DRA. BLANCA CHAVEZ

PROFESIONAL: ARQ. CARLOS AQUINO

PAT.PROF.: 2.648

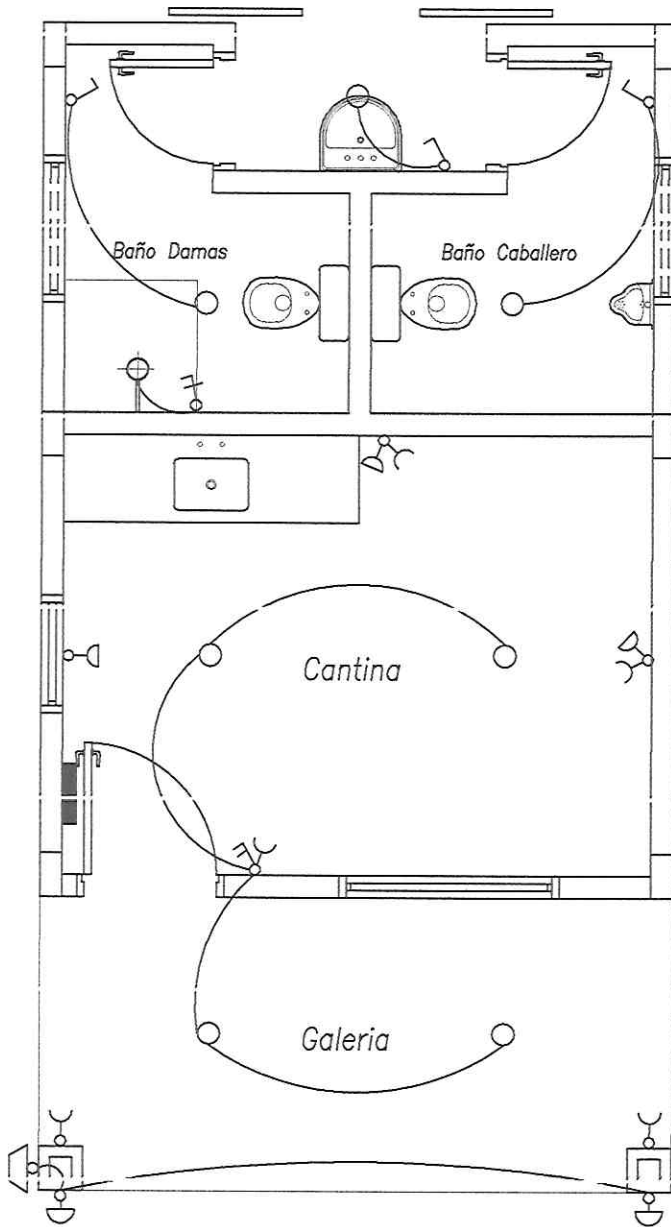

REFERENCIAS

- Artefacto de adosar en el techo
- ◐ Artefacto de adosar a la pared
- ◑ Toma corriente monofasico bajo
- ◒ Toma corriente monofasico media altura
- ⏏ Llave de un punto y toma
- ⏏ Llave de TC, AA
- ▬ Tablero principal
- ☒ FOTOCELULA

INSTALACION ELECTRICA

ESCALA

1/50

CARLOS AQUINO
Arquitecto
Reg. Prof. N°: 2648

OBRA: CONSTRUCCIÓN DE CANTINA Y SANITARIOS EN PLAZA

UBICACIÓN: CALLE ALEMANIA BARRIO SAN BLAS – LA PAZ CENTRO URBANO

ADMIN. MUNICIPAL: DRA. BLANCA CHAVEZ

PROFESIONAL: ARQ. CARLOS AQUINO

PAT.PROF.: 2.648

L-05

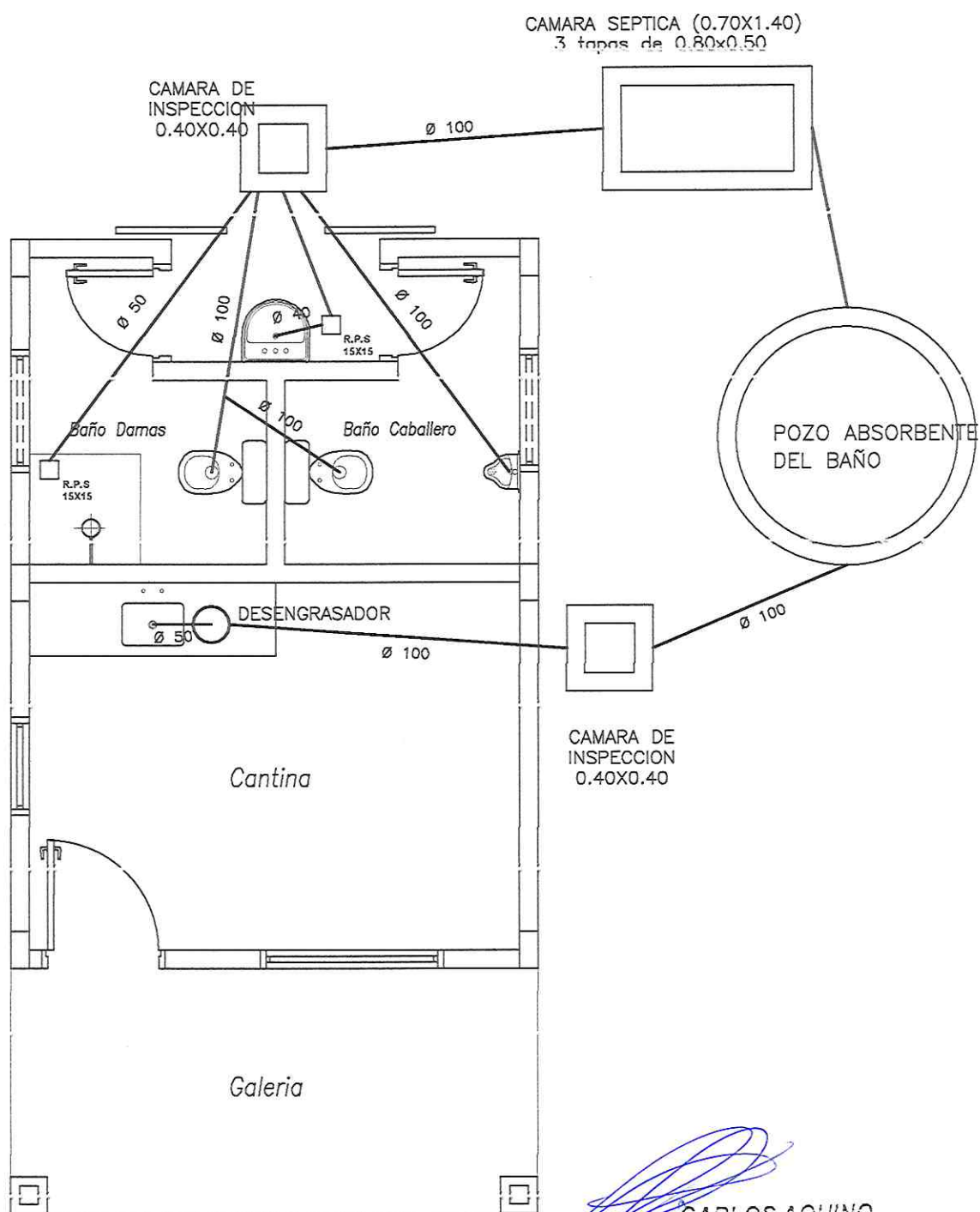

CARLOS AQUINO
Arquitecto
Reg. Prof. N°: 2648

INST. DESAGUE CLOACAL

ESCALA 1:50

OBRA: CONSTRUCCIÓN DE CANTINA Y SANITARIOS EN PLAZA

UBICACIÓN: CALLE ALEMANIA BARRIO SAN BLAS – LA PAZ CENTRO URBANO

ADMIN. MUNICIPAL: DRA. BLANCA CHAVEZ

PROFESIONAL: ARQ. CARLOS AQUINO

PAT.PROF.: 2.648

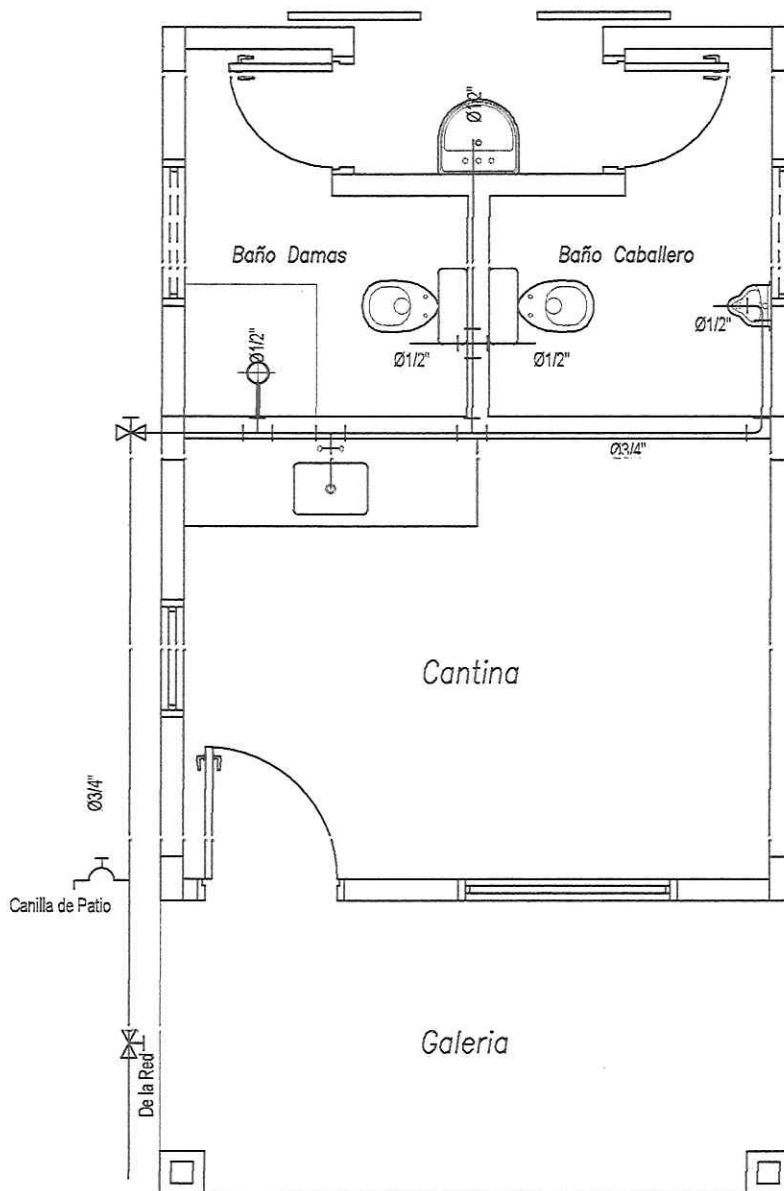

[Signature]
 CARLOS AQUINO
 Arquitecto
 Reg. Prof. N°: 2648

OBRA: CONSTRUCCIÓN DE CANTINA Y SANITARIOS EN PLAZA

UBICACIÓN: CALLE ALEMANIA BARRIO SAN BLAS - LA PAZ CENTRO URBANO

ADMIN. MUNICIPAL: DRA. BLANCA CHAVEZ

PROFESIONAL: ARQ. CARLOS AQUINO

PAT.PROF.: 2.648

L-07

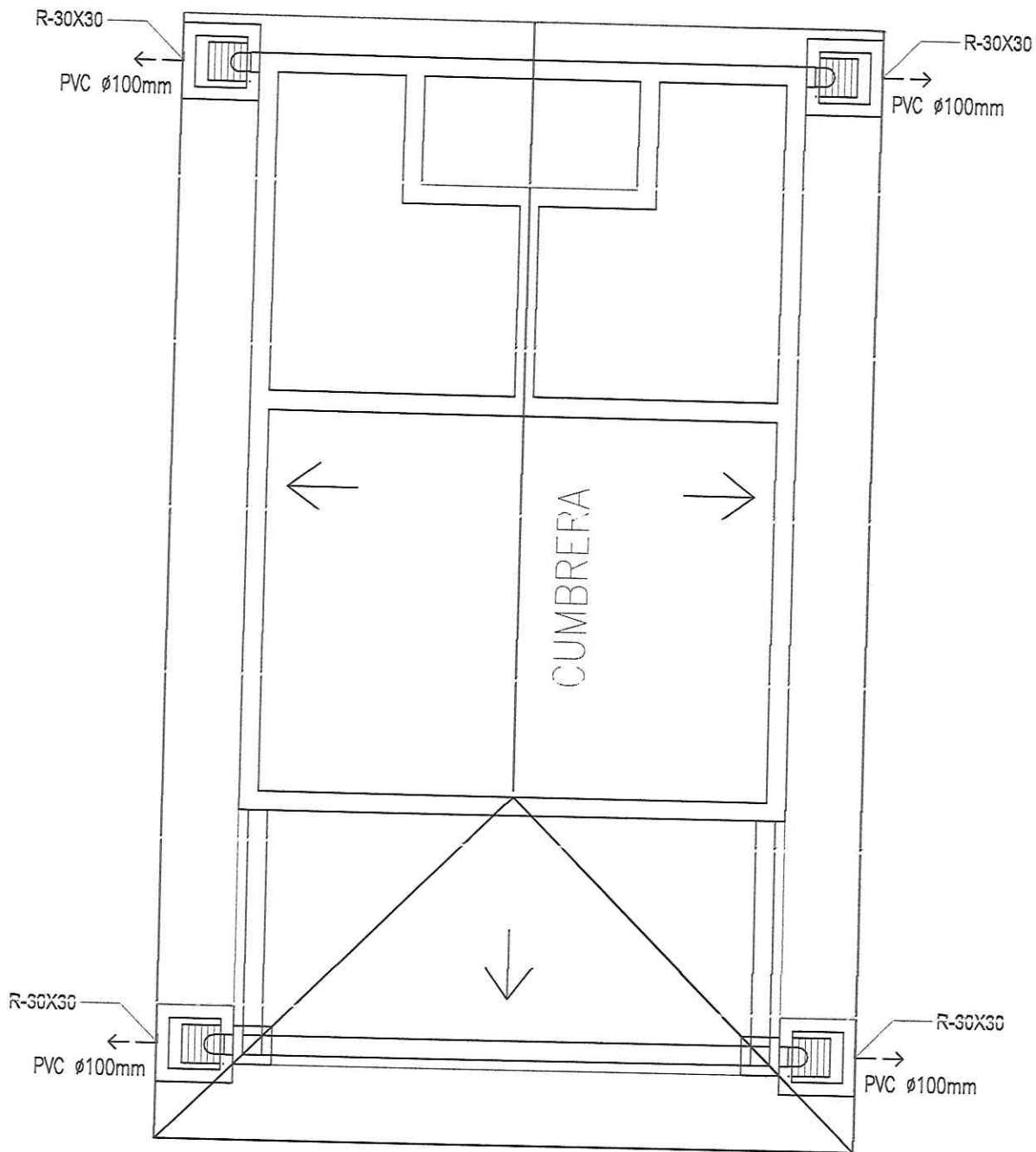

PL. DESAGUE PLUVIAL

ESCALA

1/50

CARLOS AQUINO
Arquitecto
Reg. Prof. N°: 2648

OBRA: CONSTRUCCIÓN DE CANTINA Y SANITARIOS EN PLAZA

UBICACIÓN: CALLE ALEMANIA BARRIO SAN BLAS - LA PAZ CENTRO URBANO

ADMIN. MUNICIPAL: DRA. BLANCA CHAVEZ

PROFESIONAL: ARQ. CARLOS AQUINO

PAT.PROF.: 2.648

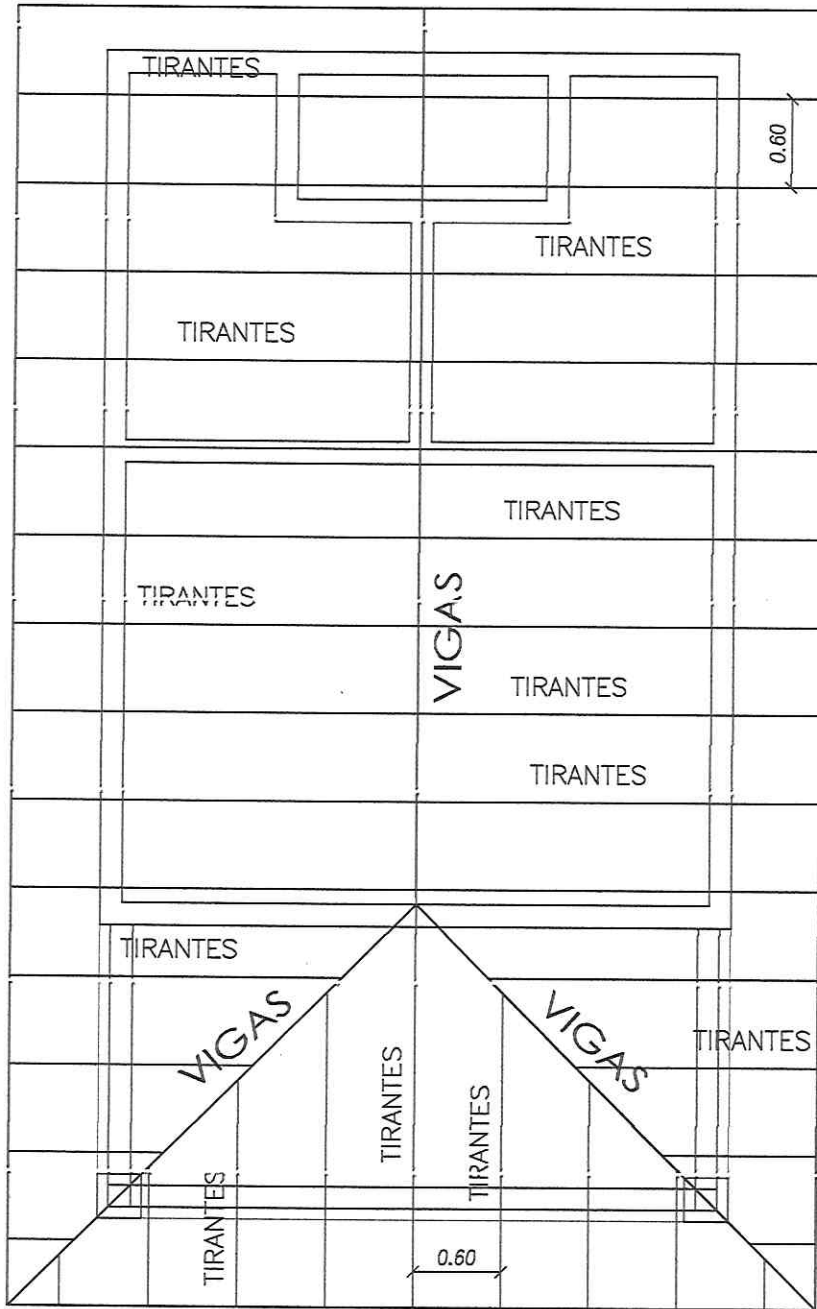

PLANTA DE TECHO

ESCALA

1/50

[Signature]

CARLOS AQUINO
Arquitecto
Reg. Prof. N°: 2648

OBRA: CONSTRUCCIÓN DE CANTINA Y SANITARIOS EN PLAZA

UBICACIÓN: CALLE ALEMANIA BARRIO SAN BLAS - LA PAZ CENTRO URBANO

ADMIN. MUNICIPAL: DRA. BLANCA CHAVEZ

PROFESIONAL: ARQ. CARLOS AQUINO

PAT.PROF.: 2.648

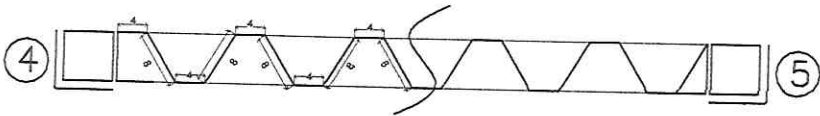

L-09

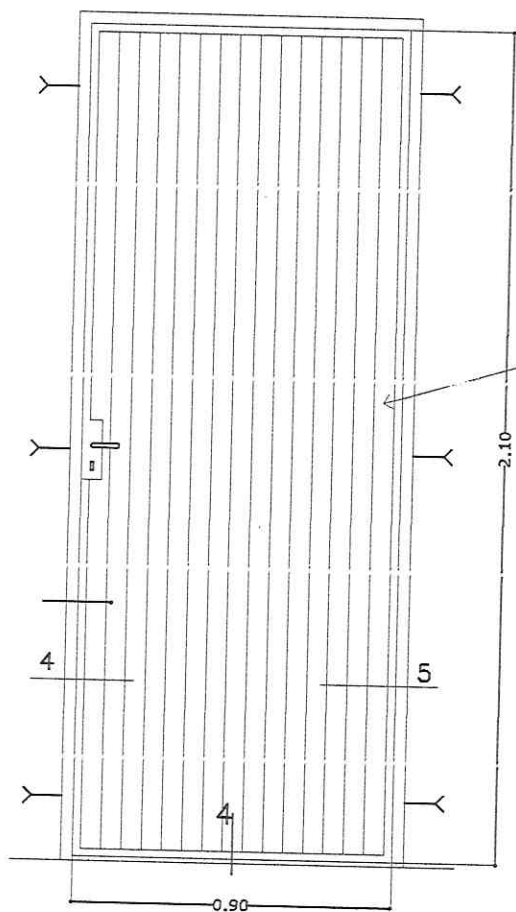

CHAPA N° 22 PLEGADA
(1 sola pieza)

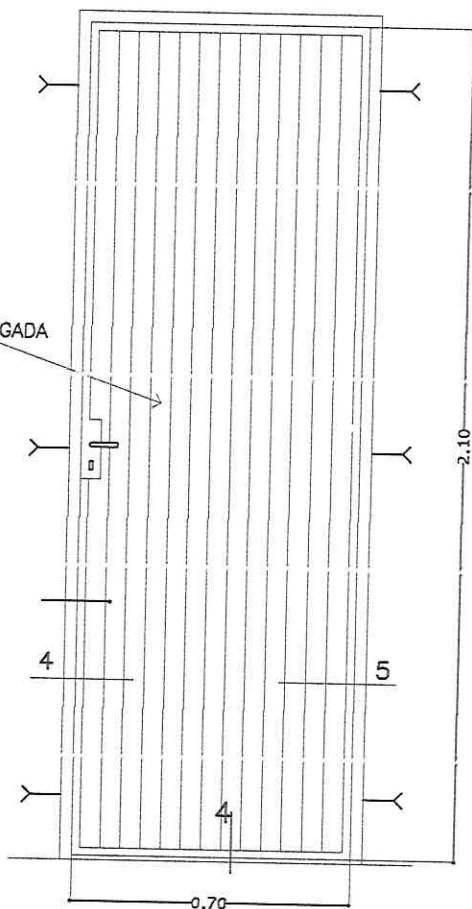

P1

PUERTA METALICA
0.90 x 2.10

Ubicacion : acceso principal

Cantidad : 1 unid.

P2

PUERTA METALICA
0.70 x 2.10

Ubicacion : Baño

Cantidad : 2 unid.

CARLOS AQUINO
Arquitecto
Reg. Prof. N°: 2648

OBRA: CONSTRUCCIÓN DE CANTINA Y SANITARIOS EN PLAZA

UBICACIÓN: CALLE ALEMANIA BARRIO SAN BLAS - LA PAZ CENTRO URBANO

ADMIN. MUNICIPAL: DRA. BLANCA CHAVEZ

PROFESIONAL: ARQ. CARLOS AQUINO

PAT.PROF.: 2.648

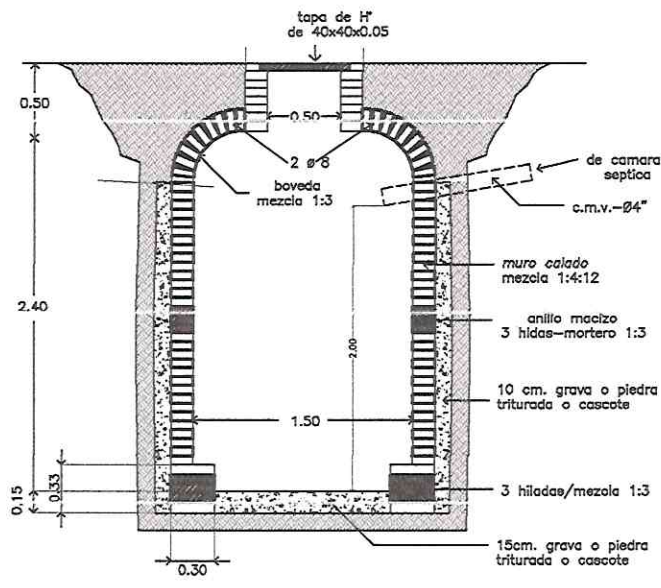

CORTE POZO ABSORBENTE ESC.1/25

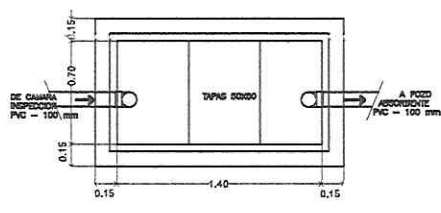

PLANTA

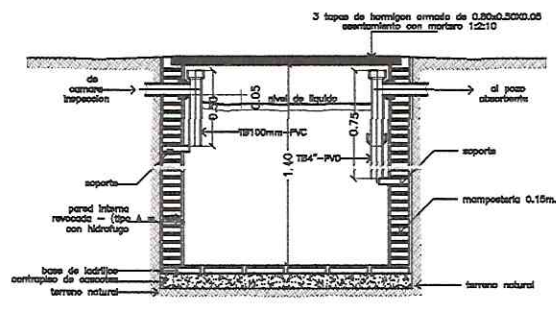

CORTE

DETALLE CAMARA SEPTICA ESC.1/20

 **CARLOS AQUINO**
Arquitecto
Reg. Prof. N°: 2648

OBRA: CONSTRUCCIÓN DE CANTINA Y SANITARIOS EN PLAZA

UBICACIÓN: CALLE ALEMANIA BARRIO SAN BLAS – LA PAZ CENTRO URBANO

ADMIN. MUNICIPAL: DRA. BLANCA CHAVEZ

PROFESIONAL: ARQ. CARLOS AQUINO **PAT.PROF.:** 2.648

DETALLE DE ABERTURAS METALICAS

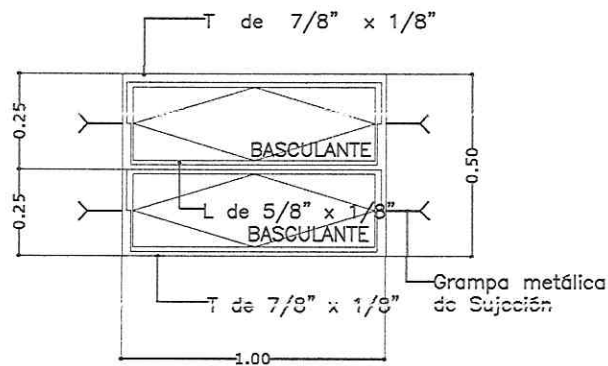

VENTANA METALICA
TIPO BALANCIN DE
0.50 X 1.00

Ubicacion : Baño
Cantidad : 2 unid.

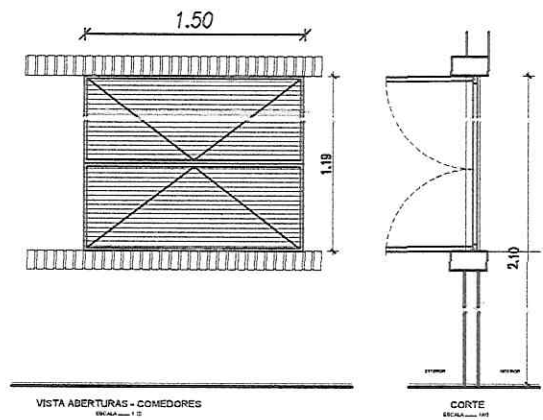

VENTANA REGATIBLE - 1 HOJA - MARCO METALICO
ZASO ESTRUCTURAL RECTANGULAR DE TUBO ALUMINIO Y BARRAS DE ALUMINIO
HOJA DE CHAPA Nº 14 DE PINTURA ANTIRREFLEJO Y SINTETICO COLOR

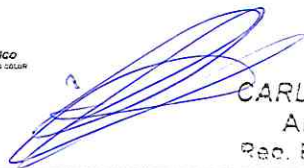
CARLOS AQUINO
Arquitecto
Reg. Prof. N°: 2648

OBRA: CONSTRUCCIÓN DE CANTINA Y SANITARIOS EN PLAZA

UBICACIÓN: CALLE ALEMANIA BARRIO SAN BLAS – LA PAZ CENTRO URBANO

ADMIN. MUNICIPAL: DRA. BLANCA CHAVEZ

PROFESIONAL: ARQ. CARLOS AQUINO

PAT.PROF.: 2.648

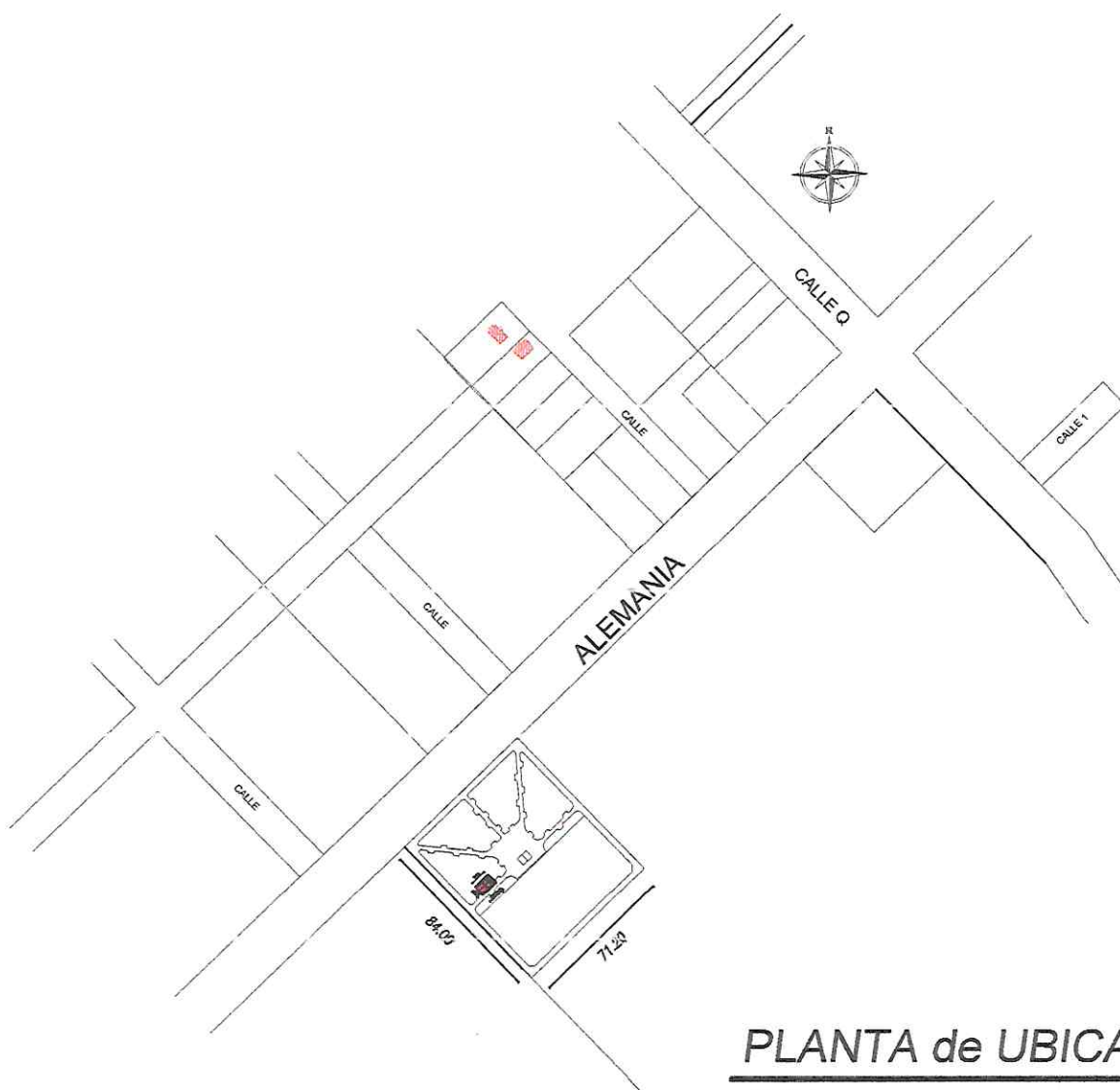

PLANTA de UBICACION

ESCALA

1/500

CARLOS AQUINO
Arquitecto
Reg. Prof. N°: 2648

OBRA: CONSTRUCCIÓN DE CANTINA Y SANITARIOS EN PLAZA

UBICACIÓN: CALLE ALEMANIA BARRIO SAN BLAS - LA PAZ CENTRO URBANO

ADMIN. MUNICIPAL: DRA. BLANCA CHAVEZ

PROFESIONAL: ARQ. CARLOS AQUINO

PAT.PROF.: 2.648