



Google Earth

C.C.E. GLOBAL Ingeniería ING. CESAR O. CRISTALDO E.
Empresa Constructora. Proyecto y Fiscalización
Av. Mcal Estigarribia Nro. 872 e/ Iturbe y Cornelio Ortiz - Telef. 0983-649053

OBRA: Construcción de Empedrado
acceso a Barrio San Marcos 200 Mt

UBICACIÓN: Acceso a San Marcos - 200 mts

PROYECTO: ING. CESAR CRISTALDO

FECHA: mar / 2.024

ESCALA: 8E

1

Cesar O. Cristaldo
Ingeniero Civil
Reg. MOPC 1189

PROYECTISTA

Vº Bº

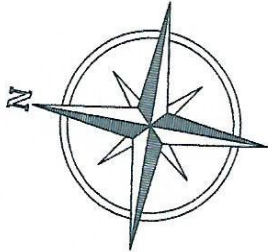

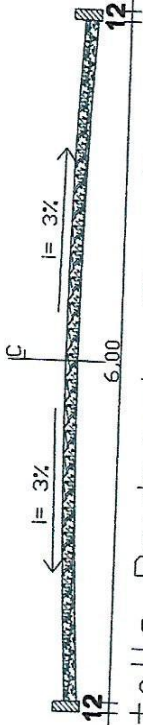
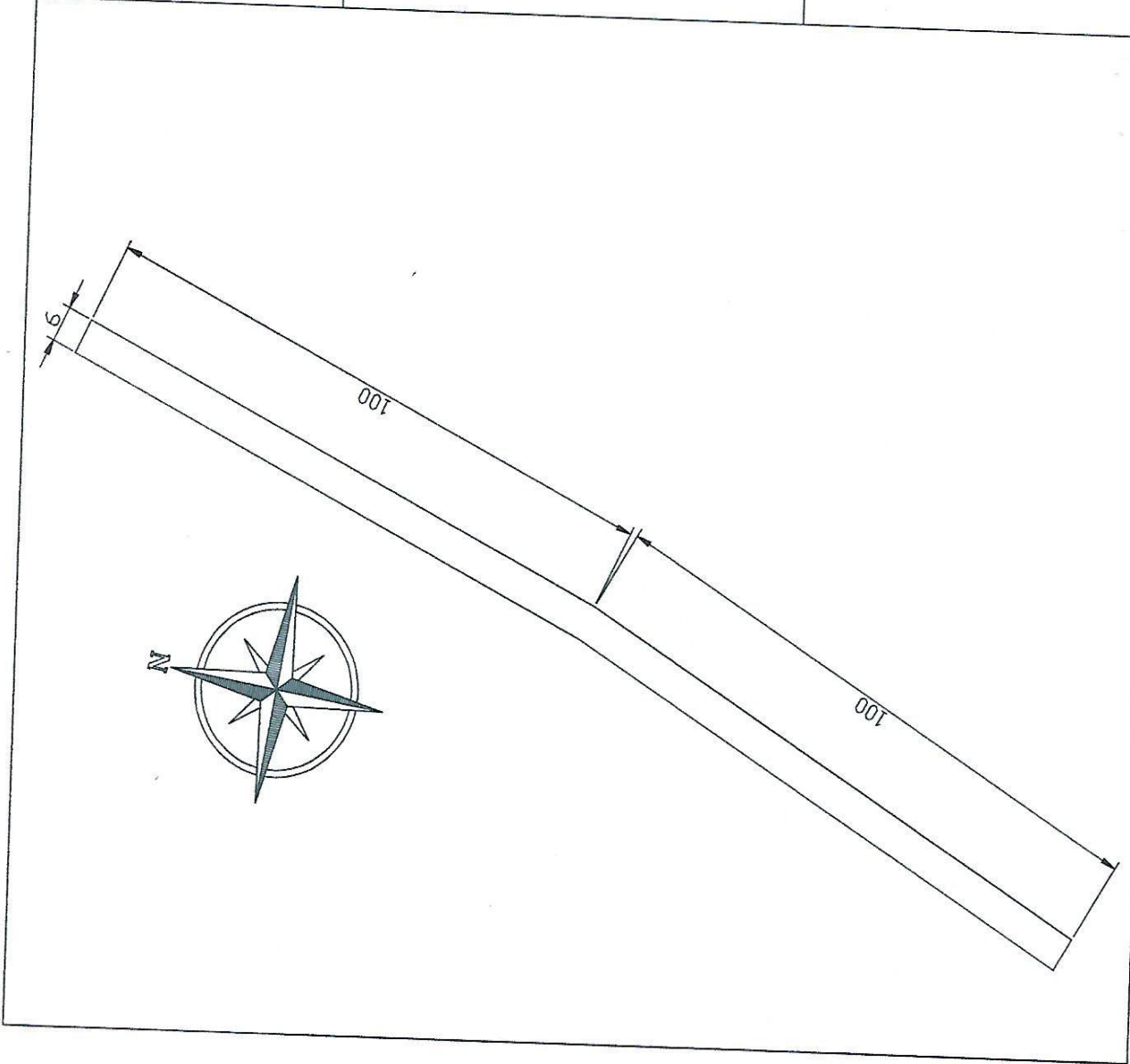

Detalle Pavimento Tipo Empedrado
Corte

Detalle Cordón

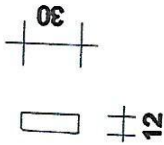

C.C.E. GLOBAL Ingenieria ING. CESAR O. CRISTALDO E. Empresa Constructora. Proyecto y Fiscalización Av. Mcal Estigarribia Nro. 872 el Iturbe y Cornelio Ortiz - Telef. 0989-849053	
OBRA: Construcción de Empedrado acceso a Barrio San Marcos 200 Mt	
UBICACION: Acceso a San Marcos - 200 mts	
PROYECTO:	ING. CESAR CRISTALDO
FECHA	MAR 2004
ESCALA 8/E	
Ingeniero Civil Reg. MOPC 1189	
PROYECTISTA	
V° B°	