

PLANTA DE UBICACION (macrolocalizacion)

LATITUD: 26°21'8.27"S
LONGITUD: 94°45'55.70" W



MUNICIPALIDAD DE MAYOR OTANO

Calle Palma e/Bernardino Caballero
municipalmaya1520@gmail.com 0985-952778

Todos por Otano

OBRA: CONSTRUCCION DE DOS AULAS DE 7.20X7.20 CON TECHO DE ZINC EN LA ESCUELA BASICA NRO 647 VIRGEN DE CAACUPF		
ADMINISTRADOR MUNICIPAL : SR. LEONARDO SALVADOR MORINIGO		
PROFESIONAL: LAERCIO VICENTE WOLFART LUFT PATENTE NRO 2229		
PROPIETARIO: MEC		
DIRECCION: MAYOR JULIO DIONISIO OTANO.		
SUPERFICIE DEL TERRENO: 10.000M2 SUPERFICIE A CONSTRUIR: 146m2		
DESCRIPCION: PLANTA DE UBICACION	FECHA: MARZO /2024	NRO: 1

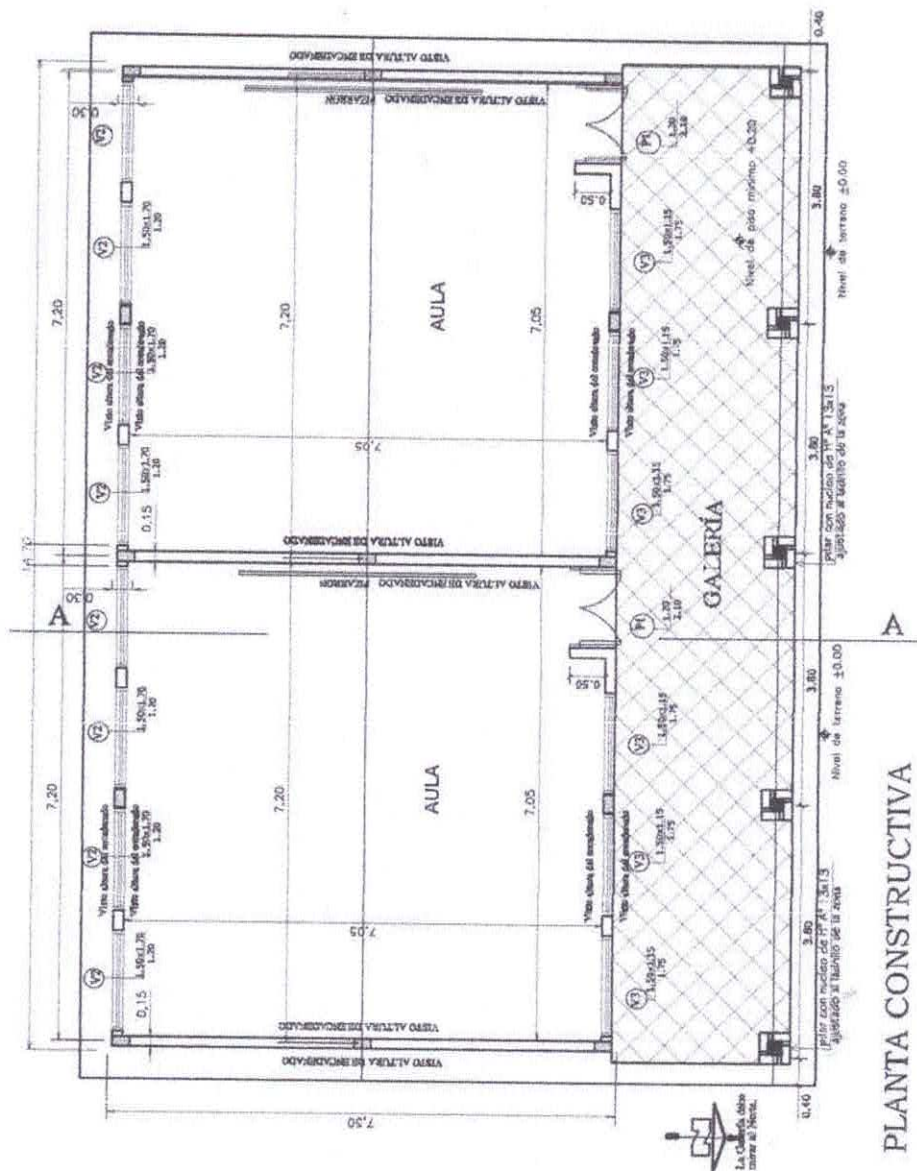

PLANTA CONSTRUCTIVA
esc. 1/100



MUNICIPALIDAD DE MAYOR OTANO

Calle Palma e/Bernardino Caballero

municipalmayo1520@gmail.com 0985-952778

Todos por Otaño

OBRA: CONSTRUCCION DE DOS AULAS DE 7.20X7.20 CON TECHO DE ZINC EN LA ESCUELA BASICA NRO 647 VIRGEN DE CAACUPE

ADMINISTRADOR MUNICIPAL : SR. LEONARDO SALVADOR MORINIGO

PROFESIONAL: LAERCIO VICENTE WOLFART LUFT PATENTE NRO 2229

PROPIETARIO: MEC

DIRECCION: MAYOR JULIO DIONISIO OTAÑO.

SUPERFICIE DEL TERRENO: 10.000M2 SUPERFICIE A CONSTRUIR: 146m2

DESCRIPCION: PLANTA CONSTRUCTIVA

FECHA : MARZO /2024

NRO : 2

[Signature]
Arq. Laercio V. Wolfart L.
Reg. 2229

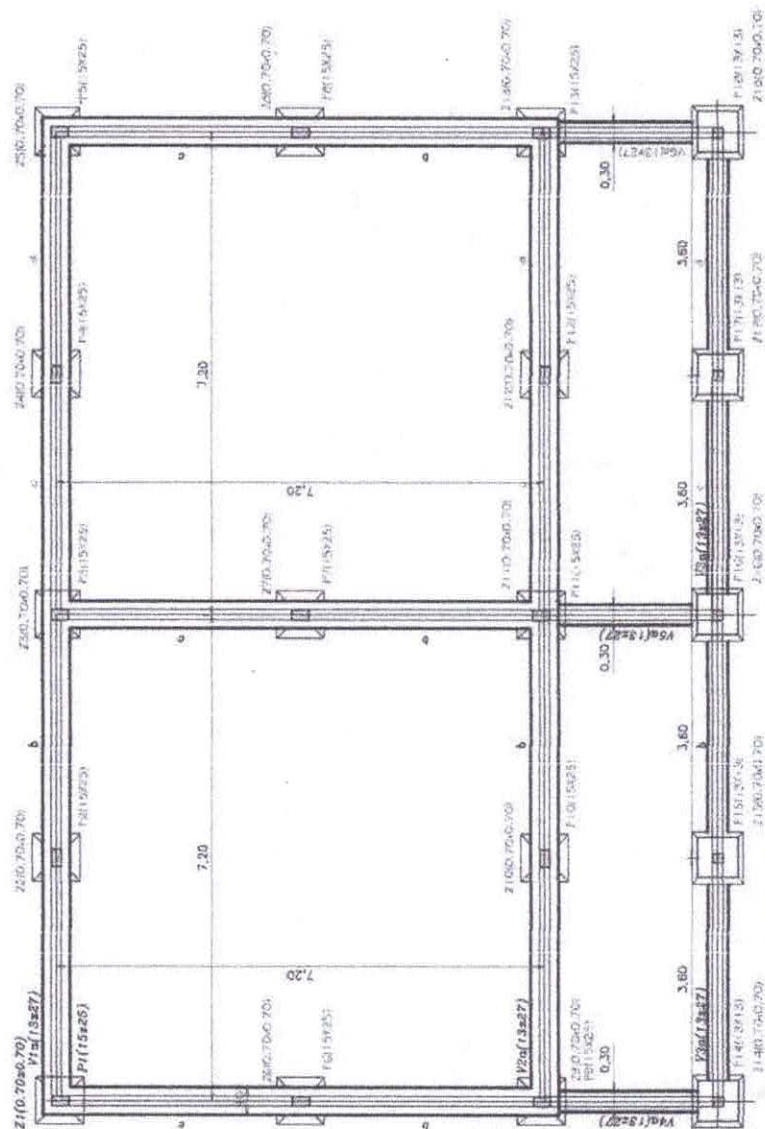

PLANTA DE FUNDACION
esc. 1/100

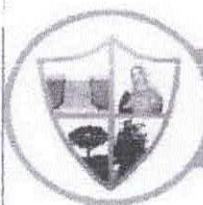

MUNICIPALIDAD DE MAYOR OTAÑO

Calle Palma e/Bernardino Caballero
municipalmayo1520@gmail.com 0985-952778

Todos por Otano

OBRA: CONSTRUCCION DE DOS AULAS DE 7.20X7.20 CON TECHO DE ZINC EN LA ESCUELA BASICA NRO 647 VIRGEN DE CAACUPE

ADMINISTRADOR MUNICIPAL : SR. LEONARDO SALVADOR MORINIGO

PROFESIONAL: LAERCIO VICENTE WOLFART LUFT PATENTE NRO 2229

PROPIETARIO: MEC

DIRECCION: MAYOR JULIO DIONISIO OTAÑO.

SUPERFICIE DEL TERRENO: 10.000M2 SUPERFICIE A CONSTRUIR: 146m2

DESCRIPCION: PLANTA DE FUNDACION

FECHA : MARZO /2024

NRO : 3

Atq. Laercio V. Wolfart L.
Reg. 2229

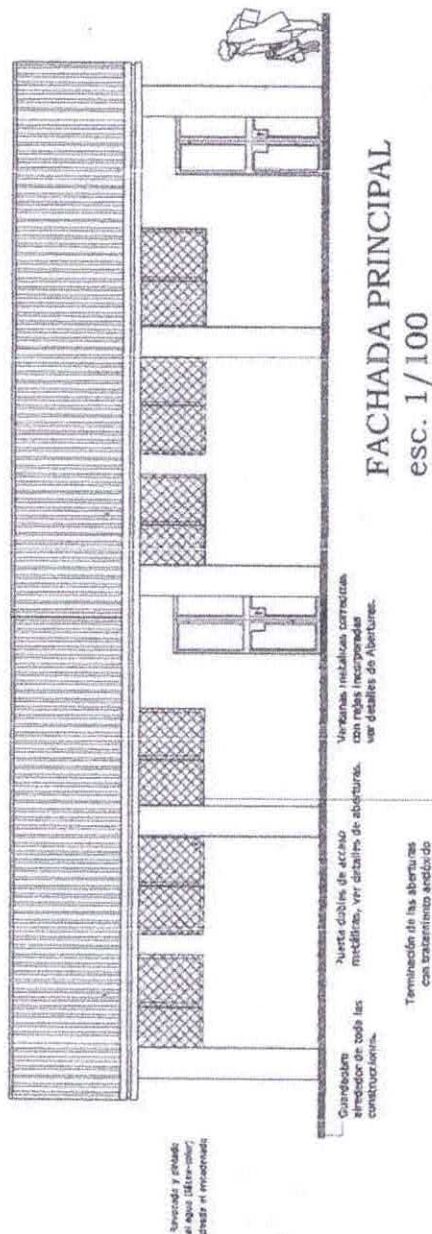

FACHADA PRINCIPAL
esc. 1/100

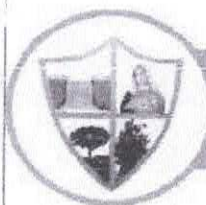

MUNICIPALIDAD DE MAYOR OTAÑO

Calle Palma s/Bernardino Caballero
municipalmayo1520@gmail.com 0985-952778

Todos por Otano

OBRA: CONSTRUCCION DE DOS AULAS DE 7.20X7.20 CON TECHO DE ZINC EN LA ESCUELA BASICA NRO 647 VIRGEN DE CAACUPE

ADMINISTRADOR MUNICIPAL : SR. LEONARDO SALVADOR MORINIGO

PROFESIONAL: LAERCIO VICENTE WOLFART LUFT PATENTE NRO 2229

PROPIETARIO: MEC

DIRECCION: MAYOR JULIO DIONISIO OTAÑO.

Art. Laercio V. Wolfart L.
Reg. 2229

SUPERFICIE DEL TERRENO: 10.000M2 SUPERFICIE A CONSTRUIR: 146m2

DESCRIPCION: FACHADA PRINCIPAL

FECHA : MARZO /2024

NRO : 4

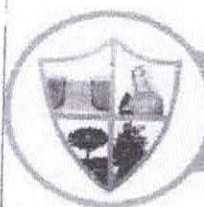
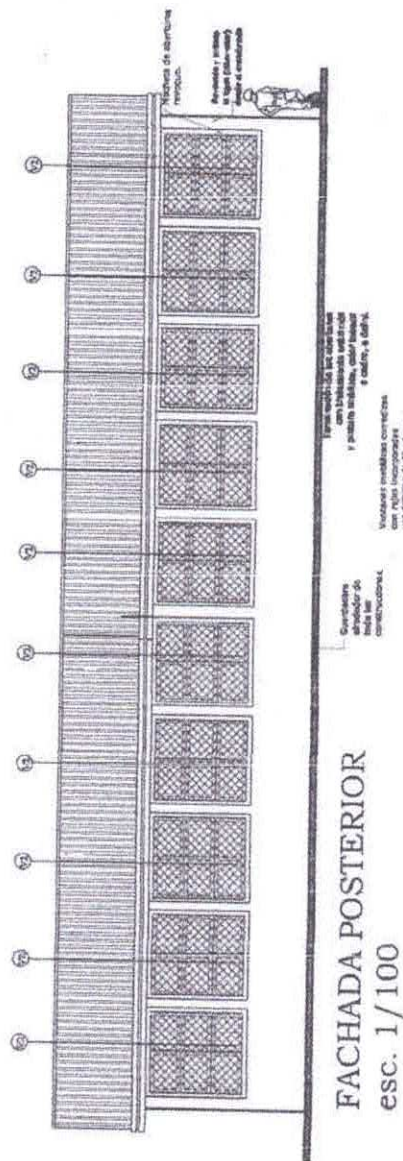

MUNICIPALIDAD DE MAYOR OTAÑO

Calle Palma e/Bernardino Caballero

municipalmayo1520@gmail.com 0985-952778

Todos por Otano

OBRA: CONSTRUCCION DE DOS AULAS DE 7.20X7.20 CON TECHO DE ZINC EN LA ESCUELA BASICA NRO 647 VIRGEN DE CAACUPE

ADMINISTRADOR MUNICIPAL : SR. LEONARDO SALVADOR MORINIGO

PROFESIONAL: LAERCIO VICENTE WOLFART LUFT PATENTE NRO 2229

PROPIETARIO: MEC

DIRECCION: MAYOR JULIO DIONISIO OTAÑO.

SUPERFICIE DEL TERRENO: 10.000M² SUPERFICIE A CONSTRUIR: 146m²

DESCRIPCION: FACHADA POSTERIOR

FECHA : MARZO /2024

NRO : 5

Laercio V. Wolfart L.
Reg. 2229

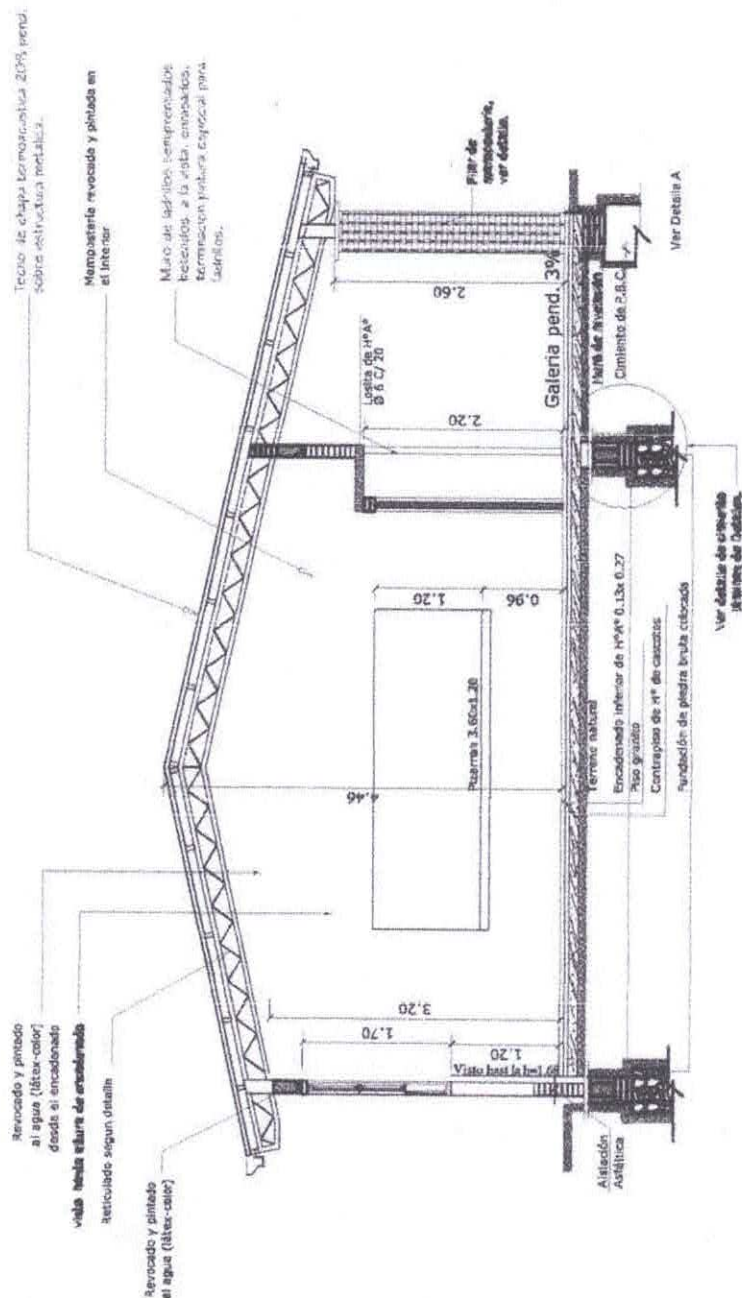

MUNICIPALIDAD DE MAYOR OTAÑO

Calle Palma e/Bernardino Caballero
municipalmayo1520@gmail.com 0985-952778

Todos por Otano

OBRA: CONSTRUCCION DE DOS AULAS DE 7.20X7.20 CON TECHO DE ZINC EN LA ESCUELA BASICA NRO 647 VIRGEN DE CAACUPE

ADMINISTRADOR MUNICIPAL: SR. LEONARDO SALVADOR MORINIGO

PROFESIONAL: LAERCIO VICENTE WOLFART LUFT PATENTE NRO 2229

PROPIETARIO: MEC

DIRECCION: MAYOR JULIO DIONISIO OTAÑO.

SUPERFICIE DEL TERRENO: 10.000M² SUPERFICIE A CONSTRUIR: 146m²

DESCRIPCION: CORTE A-A

FECHA: MARZO /2024

NRO: 6

Arq. Laercio V. Wolfart
Reg. 2229

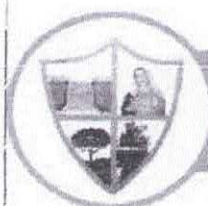
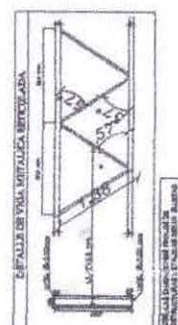
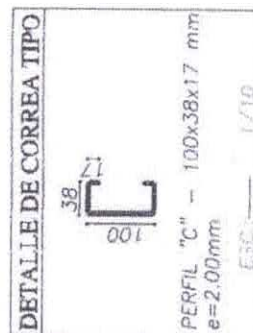
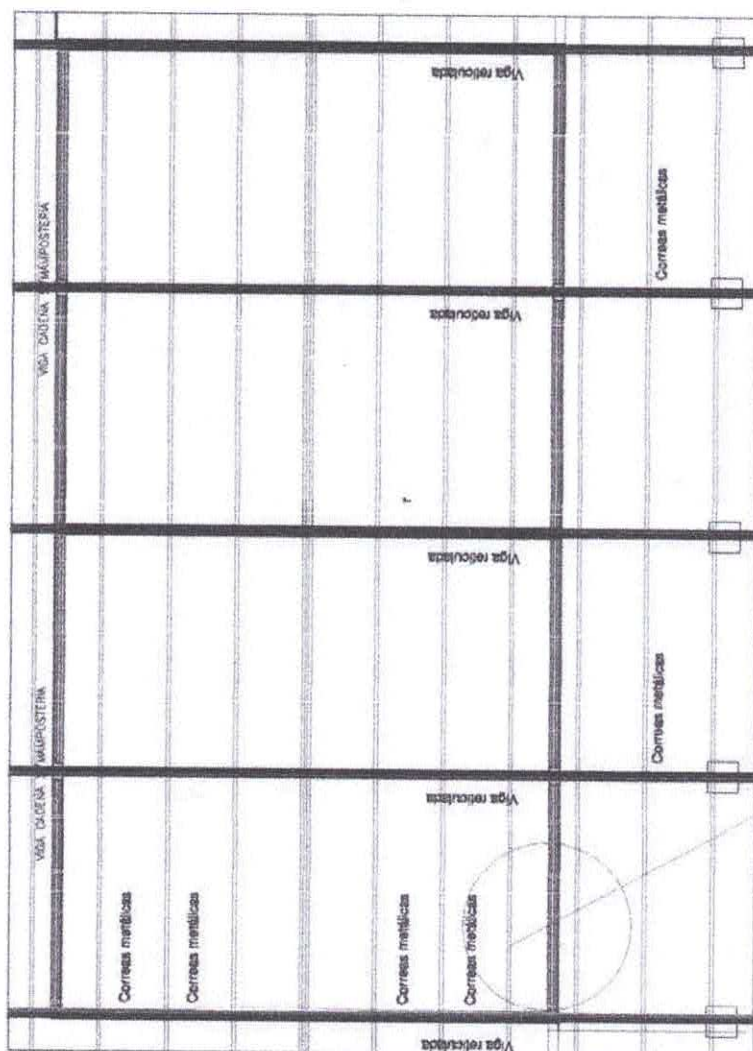

MUNICIPALIDAD DE MAYOR OTAÑO

Calle Palma e/Bernardino Caballero
municipalmayo1520@gmail.com 0985-952778

Todos por Otano

OBRA: CONSTRUCCION DE DOS AULAS DE 7.20X7.20 CON TECHO DE ZINC EN LA ESCUELA BASICA NRO 647 VIRGEN DE CAACUPE

ADMINISTRADOR MUNICIPAL : SR. LEONARDO SALVADOR MORINIGO

PROFESIONAL: LAERCIO VICENTE WOLFART LUFT PATENTE NRO 2229

PROPIETARIO: MPC

DIRECCION: MAYOR JULIO DIONISIO OTAÑO.

SUPERFICIE DEL TERRENO: 10.000M2 SUPERFICIE A CONSTRUIR: 146m2

DESCRIPCION: PLANTA DE TECHO

FECHA : MARZO /2024

NRO : 7

[Signature]
Arq. Laercio V. Wolfart L.
Reg. 2229

INSTALACION ELECTRICA ESQUEMA DE TABLERO Y DETALLE DE CARGA

ESQUEMA DEL TS10
AL TABLERO GENERAL

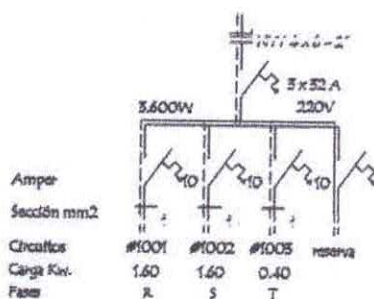

ESQUEMA DEL TC
AL TS 10

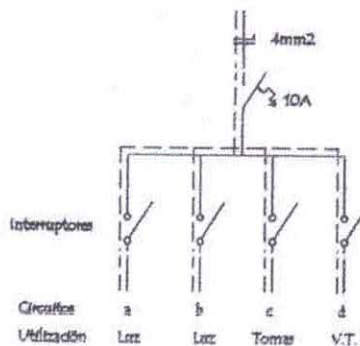

DETALLE DE CARGA DEL TS10

Circuitos	Fluorescentes		Tomas Watts	V.T. Watts	Fases		
	3x40	1x40			R	S	T
#1001	6x150		3x100	4x100	1.600		
#1002	6x150		3x100	4x100		1.600	
#1003		4x100					400
Total							3.600



MUNICIPALIDAD DE MAYOR OTANO

Calle Palma e/ Bernardino Caballero
municipalmayo1520@gmail.com 0985-952778

Todos por Otano

OBRA: CONSTRUCCION DE DOS AULAS DE 7.20X7.20 CON TECHO DE ZINC EN LA ESCUELA BASICA NRO 647 VIRGEN DE CAACUPE

ADMINISTRADOR MUNICIPAL : SR. LEONARDO SALVADOR MORINIGO

PROFESIONAL: LAERCIO VICENTE WOLFART LUFT PATENTE NRO 2229

PROPIETARIO: MEC

DIRECCION: MAYOR JULIO DIONISIO OTANO.

SUPERFICIE DEL TERRENO: 10.000M2 SUPERFICIE A CONSTRUIR: 146m2

DESCRIPCION: CUADRO DE CARGA

FECHA : MARZO /2024

NRO . 9

Arg. Laercio V. Wolfart L.
Reg. 2229

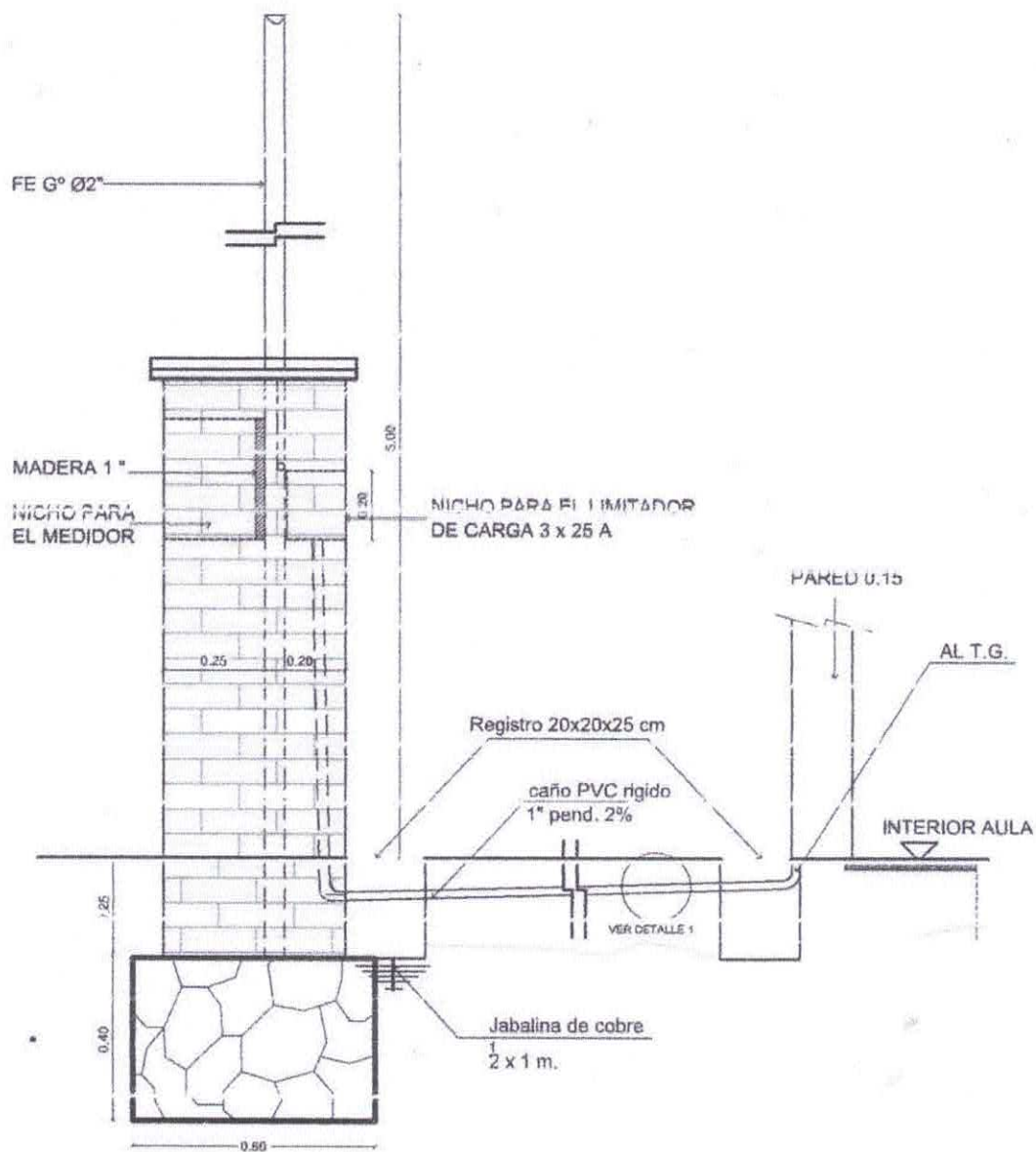

VISTA LATERAL



MUNICIPALIDAD DE MAYOR OTANO

Calle Palma e/Bernardino Caballero
municipalmayo1520@gmail.com 0985-952778

Todos por Otano

OBRA: CONSTRUCCION DE DOS AULAS DE 7.20X7.20 CON TECHO DE ZINC EN LA ESCUELA BASICA NRO 647 VIRGEN DE CAACUPE

ADMINISTRADOR MUNICIPAL : SR. LEONARDO SALVADOR MORINIGO

PROFESIONAL: LAERCIO VICENTE WOLFART LUFT PATENTE NRO 2229

PROPIETARIO: MEC

DIRECCION: MAYOR JULIO DIONISIO OTANO.

SUPERFICIE DEL TERRENO: 10.000M2 SUPERFICIE A CONSTRUIR: 146m2

DESCRIPCION, ACOMETIDA-VISTA LATERAL

FECHA : MARZO /2024

NRO : 10

Laercio V. Wolfart L.
Atq. Laercio V. Wolfart L.
Reg. 2229

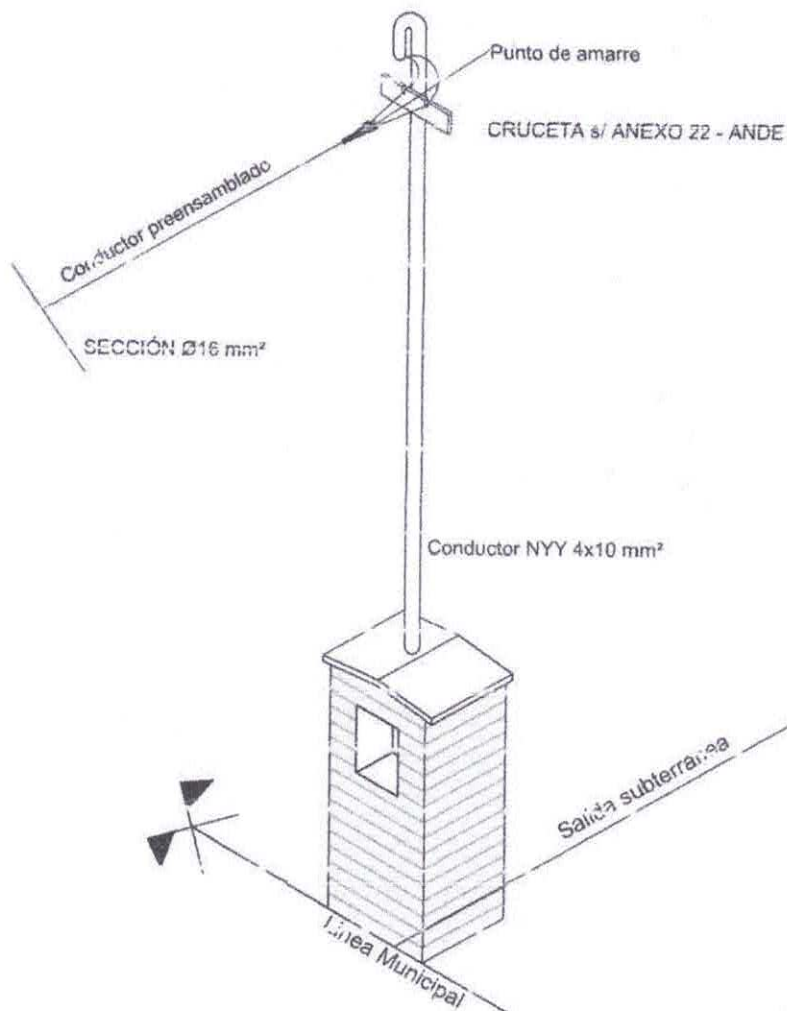

AXONOMÉTRICA

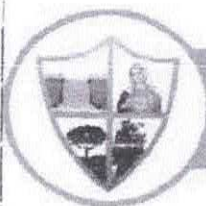

MUNICIPALIDAD DE MAYOR OTAÑO

Calle Palma e/Bernardino Caballero
municipalmayo1520@gmail.com 0985-952778

Todos por Otano

OBRA: CONSTRUCCION DE DOS AULAS DE 7.20X7.20 CON TECHO DE ZINC EN LA ESCUELA BASICA NRO 647 VIRGEN DE CAACUPE

ADMINISTRADOR MUNICIPAL: SR. LEONARDO SALVADOR MORINIGO

PROFESIONAL: LAERCIO VICENTE WOLFART LUFT PATENTE NRO 2229

PROPIETARIO: MEC

DIRECCION: MAYOR JULIO DIONISIO OTAÑO.

SUPERFICIE DEL TERRENO: 10.000M2 SUPERFICIE A CONSTRUIR: 146m2

DESCRIPCION: ACOMETIDA-AXONOMETRIA

FECHA: MARZO /2024

NRO. 12

Arq. Laercio V. Wolfart L.

Reg. 2229

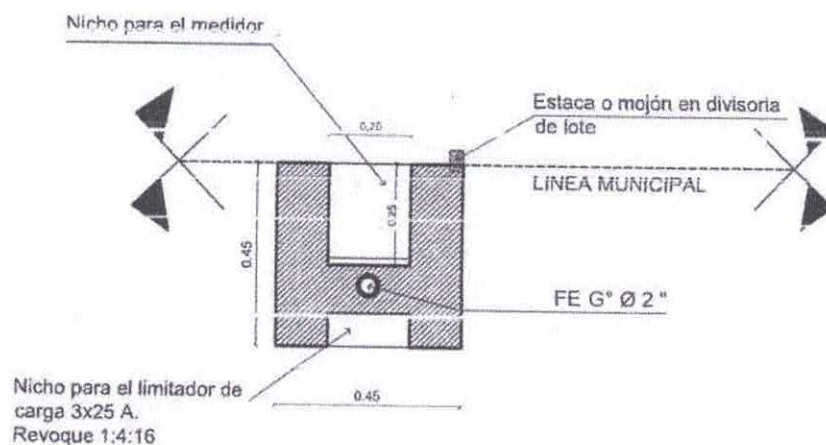

PLANTA

DETALLE

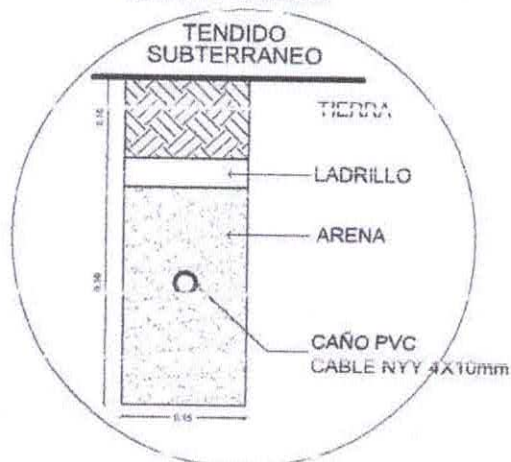

MUNICIPALIDAD DE MAYOR OTAÑO

Calle Palma e/Bernardino Caballero
municipalmayo1520@gmail.com 0985-952778

Todos por Otaño

OBRA: CONSTRUCCION DE DOS AULAS DE 7.20X7.20 CON TECHO DE ZINC EN LA ESCUELA BASICA NRO 647 VIRGEN DE CAACUPE

ADMINISTRADOR MUNICIPAL : SR. LEONARDO SALVADOR MORINIGO

PROFESIONAL: LAERCIO VICENTE WOLFART LUFT PATENTE NRO 2229

PROPIETARIO: MFC

DIRECCION: MAYOR JULIO DIONISIO OTAÑO.

SUPERFICIE DEL TERRENO: 10.000M2 SUPERFICIE A CONSTRUIR: 146m2

DESCRIPCION: ACOMETIDA-PLANTA

FECHA: MARZO /2024

NRO. 13

[Signature]
Ant. Laercio V. Wolfart I
Reg. 2229