



PLANTA DE UBICACIÓN SATELITAL

Lucio Ayala Brites
Lucio Ayala Brites
Arquitecto
Reg. M.O.P.C. N° 3184

COLEGIO NACIONAL "CARLOS ANTONIO LÓPEZ"
Tebicuary-mi - Dep. de Paraguari

REMODELACIÓN DE SANITARIO

PROYECTO
Esc.: 1/50

Lucio Ayala Britez
Lucio Ayala Britez
Arquitecto
Reg. M.O.P.C. N° 3184



RUJA PY 18

RUJA PY 18

ACERVO

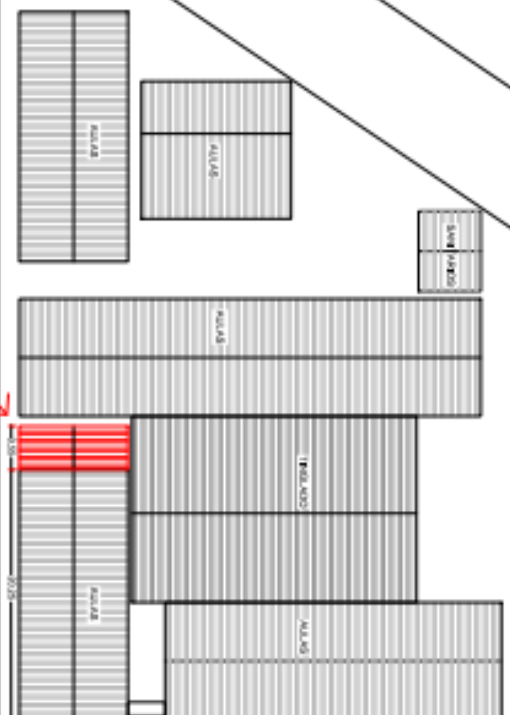

CALLE ADOLFO LÓPEZ
SANTIAO
EXISTENTE
A REMODELAR

PLANTA DE UBICACIÓN

COORDENADAS

25°54'54.76" S 56°40'33.20" O

COLEGIO NACIONAL "CARLOS ANTONIO LÓPEZ"

Tribicuary-mil - Dep. de Paraguarí

REMODELACIÓN DE SANTIAO

PROYECTO

Escala: 1/50

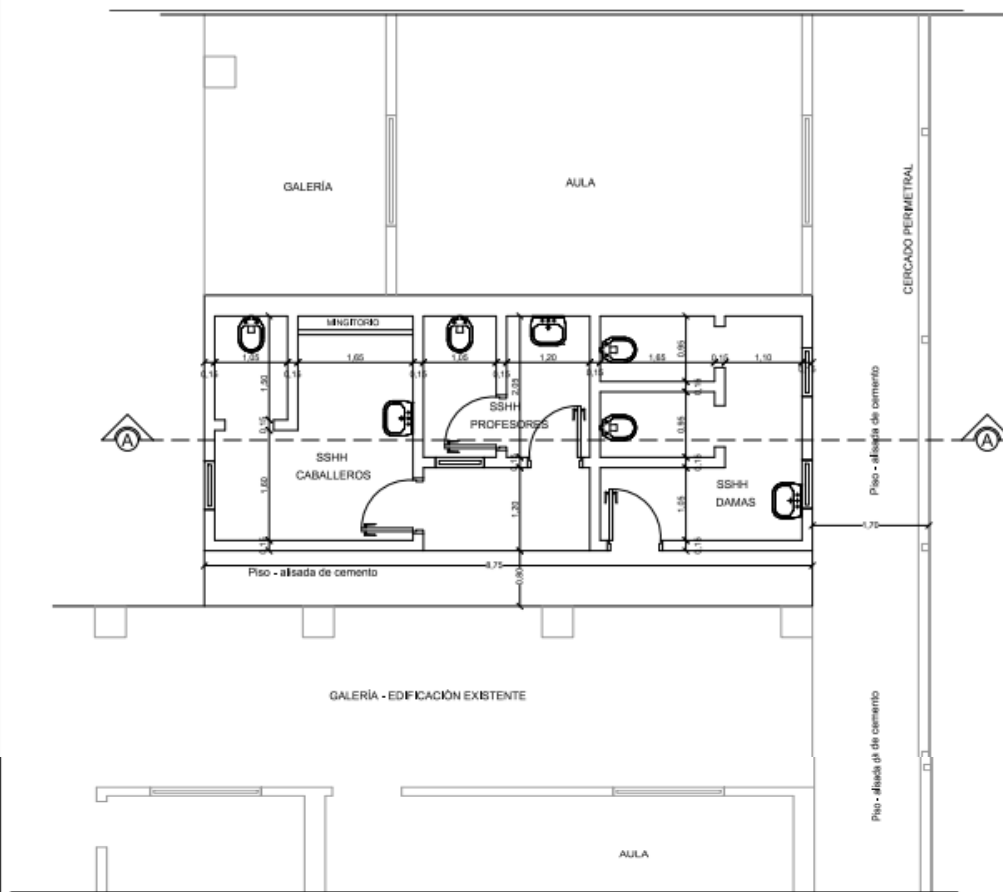

PLANTA DE SANITARIO EXISTENTE
DETALLE
Esc.: 1/50

Lucio Ayala Britez
Arquitecto
Reg. M.O.P.C. N° 3184

OBSERVACIONES:

El proyecto consiste en realizar las siguientes reparaciones y modificaciones:

1- PAREDES:

1.1 - Desmonte de mamposterías existentes según proyecto de remodelación.

2- ABERTURAS: Se deben cambiar las ventanas existentes por ventanas tipo bamboleantes o vidrios templados y las puertas y marcos existentes cambiarlos por puertas metálicas.

3- FISURAS: La edificación presenta algunas fisuras. Las mismas deberán ser reparadas con varillas metálicas y con el mortero especificado para la solución de este tipo de problemas.

4- PISO: Se deberá demoler y cambiar el existente por un piso tipo Cerámica esmaltada de alto tráfico.

5- REVOQUES: Los que presentan daños se deberán demoler y revocarlos.

6- REVESTIMIENTOS: Cambio total de azulejos según proyecto.

7- PINTURA: Se debe pintar la totalidad del edificio, incluyendo aberturas, maderamen, techo etc. (los detalles figuran en planilla de computo métrico y presupuesto)

8- INSTALACIÓN ELÉCTRICA: Desmonte total y cambio de todo el sistema eléctrico, ya que el existente es totalmente obsoleto, no cumple con las condiciones mínimas requeridas para este tipo de edificaciones, porque la mayoría están dañadas y de poca vida útil.

9- INSTALACIÓN SANITARIA: Desmonte total y cambio de todo el sistema de instalaciones de agua corriente y cloacales, ya que el existente no cumple con las condiciones requeridas.

9.1- Artefactos Sanitarios: Desmonte total y cambio de Todos los artefactos

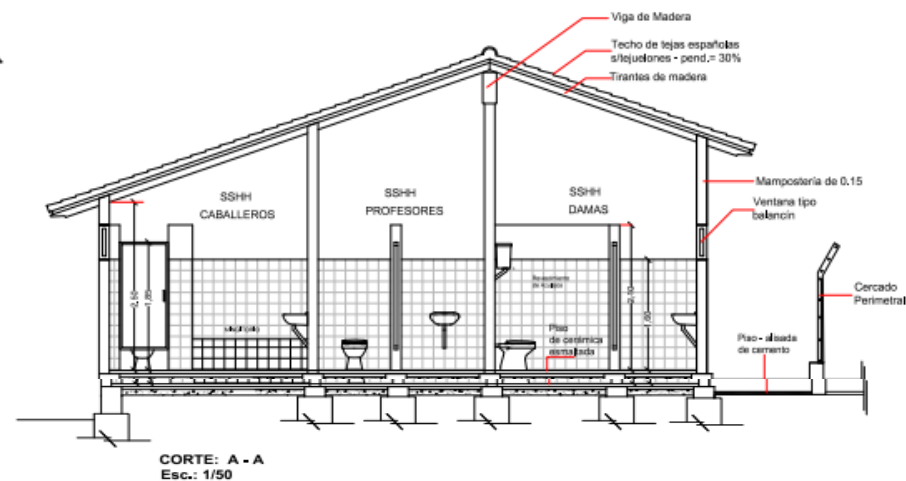

COLEGIO NACIONAL "CARLOS ANTONIO LÓPEZ"
Tebicuary-mi - Dep. de Paraguari

EDIFICACIÓN EXISTENTE

PLANTA - CORTE

Esc.: 1/50

Lucio Ayala Britez
Arquitecto
Reg. M.O.P.C. N° 3184

The floor plan shows a rectangular room divided into 12 stalls, arranged in two rows of six. Each stall contains a toilet and a sink. The dimensions for each stall are as follows:

- Top row (left to right): 1.20m x 1.80m, 1.20m x 1.80m, 1.20m x 1.80m, 1.20m x 1.80m, 1.20m x 1.80m, 1.20m x 1.80m.
- Bottom row (left to right): 1.20m x 1.80m, 1.20m x 1.80m, 1.20m x 1.80m, 1.20m x 1.80m, 1.20m x 1.80m, 1.20m x 1.80m.

There are 6 sinks in total, located at the top and bottom of the room. The dimensions for the sinks are as follows:

- Top row (left to right): 0.60m x 1.20m, 0.60m x 1.20m, 0.60m x 1.20m, 0.60m x 1.20m, 0.60m x 1.20m, 0.60m x 1.20m.
- Bottom row (left to right): 0.60m x 1.20m, 0.60m x 1.20m, 0.60m x 1.20m, 0.60m x 1.20m, 0.60m x 1.20m, 0.60m x 1.20m.

The plan also shows a section line A-A passing through the center of the room, and a door at the bottom center.

**PLANTA
SANITARIO - DETALLE**

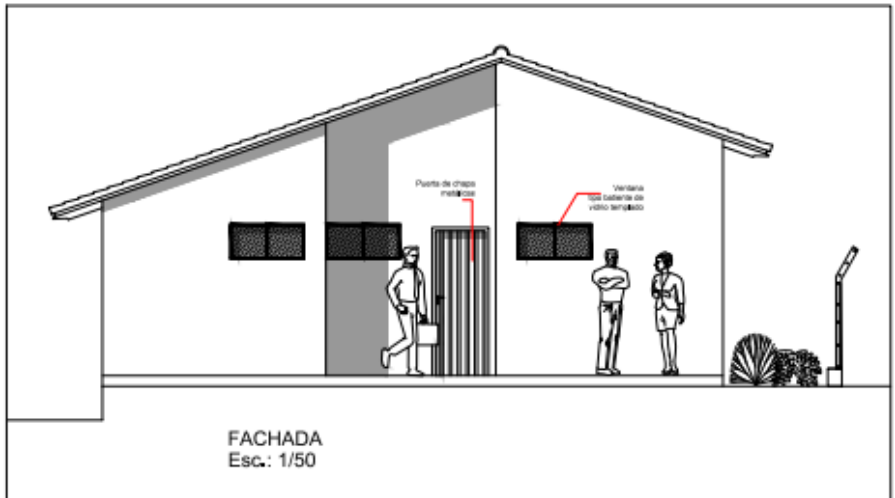
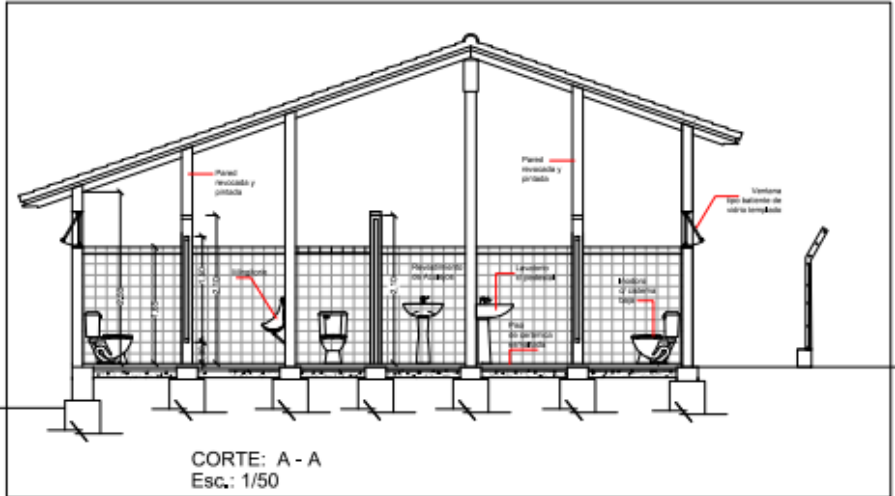

COLEGIO NACIONAL "CARLOS ANTONIO LÓPEZ"
Tebicuary-mi - Dep. de Paraguari

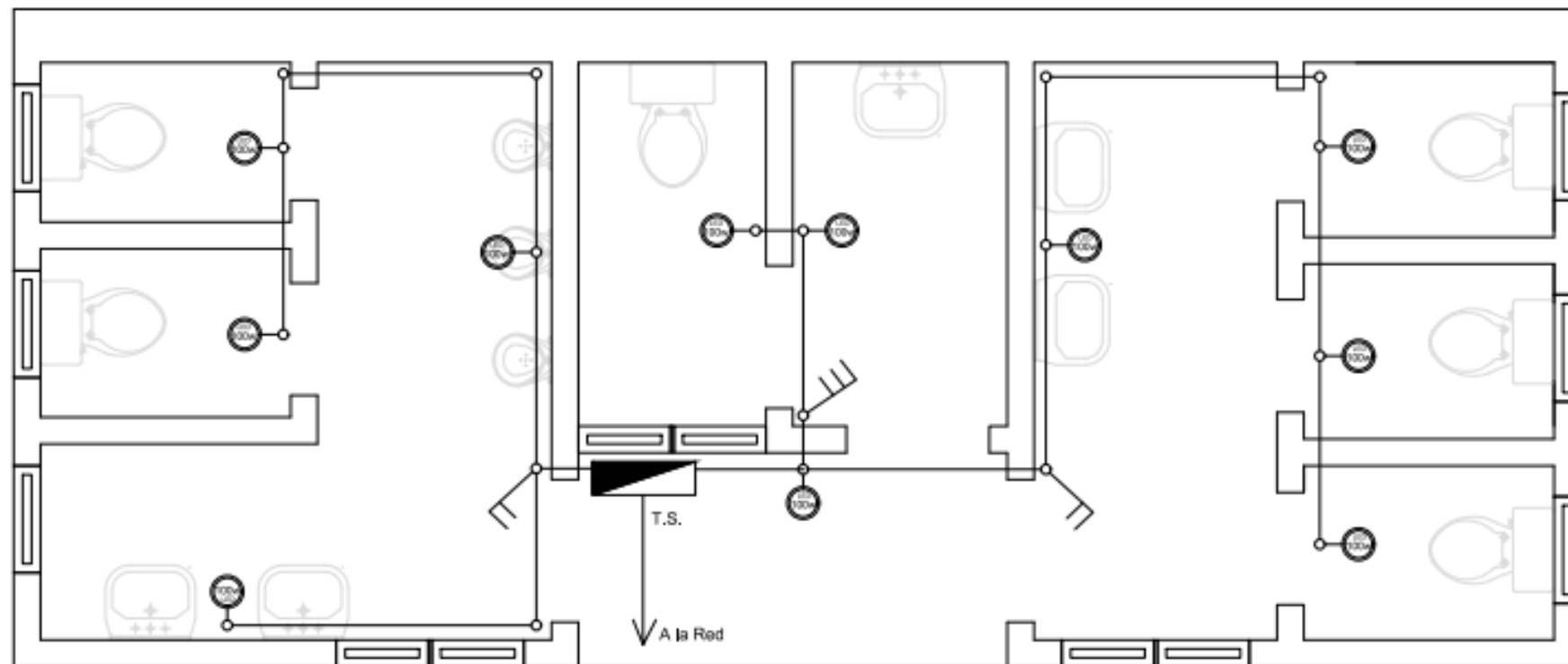

INSTALACIÓN ELÉCTRICA

Esc.: 1/50

REF.:

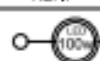

Artefactos Lumínicos de bajo consumo de adosar tipo LED de 100W.



TS tablero seccional

Lucio Ayala Britez
Lucio Ayala Britez
 Arquitecto
 Reg. M.O.P.C. N° 3184

COLEGIO NACIONAL "CARLOS ANTONIO LÓPEZ"
 Tebicuary-mi - Dep. de Paraguari

REMODELACIÓN DE SANITARIO

PROYECTO

Esc.: 1/50

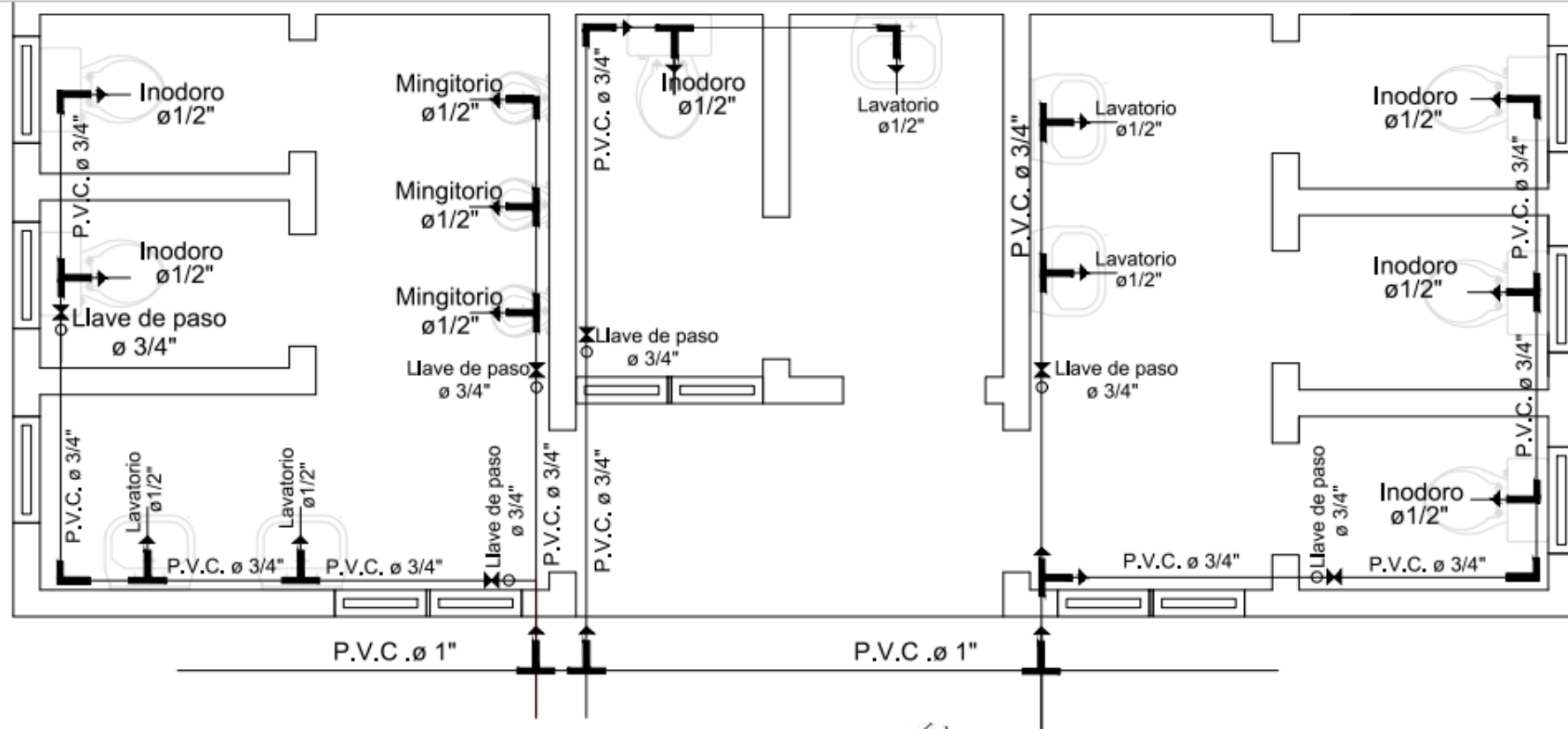

AGUA CORRIENTE
Esc.: 1/50

Lucio Ayala Britez
Lucio Ayala Britez
Arquitecto
Reg. M.O.P.C. N° 3184

COLEGIO NACIONAL "CARLOS ANTONIO LÓPEZ"
Tebicuary-mi - Dep. de Paraguari

REMODELACIÓN DE SANITARIO

PROYECTO

Esc.: 1/50



①



②



③



④



⑤



⑥

Lucio Ayala Brites
Lucio Ayala Brites
 Arquitecto
 Reg. M.O.P.C. N° 3184

REF.:

ESTADO DEL SANITARIO EXISTENTE

- 1. Inodoro - Proveedor (sin acople) - Servicio situado en el baño de varones.
- 2. Puente - Inodoro Proveedor (sin acople) - Los puentes correspondientes al baño de varones y niñas ya no existen.
- 3. Vaso del pedestal entre el baño y el pedestal de agua. Se puede observar un piso tipo alfombra de cemento y la cañería de agua al aire libre.
- 4. Vaso de agua (sin acople) - Sistema de almacenamiento de agua corriente.
- 5. Miradora de varones.
- 6. Vaso de agua de Proveedor (sin pedestal, pero baño varones y niñas).

COLEGIO NACIONAL "CARLOS ANTONIO LÓPEZ"
 Tebicuary-mi - Dep. de Paraguari

REMEDIACIÓN DE SANITARIO

PROYECTO

Esc.: 1/50