



MUNICIPALIDAD DE ALTOS

Cuna de Luis Alberto del Paraná
Calle Luis Alberto del Paraná c/ Defensores del Chaco
Teléfono Fax 0512-230.030 – Email: munaltos@gmail.com
Altos – Paraguay

OBRA: Tinglado con techo de chapa, caseta de guardia y cercado perimetral
UBICACIÓN: Ruta camino Altos – Loma Grande

PLANILLA DE CÓMPUTO MÉTRICO Y PRESUPUESTO

Nº	Rubro	Unidad	Cantidad	P. Unitario	P. Total
Tinglado con techo de Chapa					
1	Provisión y colocación de cartel de obra (1,50m x 1,20m)	un	1,00		-
2	Marcación y replanteo	m2	78,00		
3	Excavación manual para zapata	m3	18,00		
4	Dado de hormigón masa	m3	18,00		
5	Piso de H ² A ² de 0,15m de espesor	m2	78,00		
6	Techo de chapa galvanizada N°26 con estructura metálica tipo cabriada y pilares metálicos reticulados (con pintura sintética)	m2	86,00		
7	Tejido de alambre liso con caños galvanizados	m2	185,00		
Caseta de Guardia					
8	Marcación y replanteo	m2	26,00		
9	Excavación manual para cimiento de PBC	m3	13,00		
10	Cimiento de PBC de 0,45m de ancho	m3	10,00		
11	Encadenado inferior de H ² A ² de 30cm de alto	ml	27,00		
12	Aislación asfáltica de paredes(en U)	ml	27,00		
13	Muros de elevación de 0,15m para revocar de ladrillos huecos	m2	72,00		
14	Envarillado bajo y sobre aberturas de 2 Ø 8 por hilada	ml	54,00		
15	Techo de chapa galvanizada N°26 con estructura metálica de caños cuadrados de 100x100mm y correas metálicas	m2	34,00		
16	Revoques(mortero con hidrófugo) e paredes interior y exterior a una capa	m2	144,00		
17	Contrapiso de H ² de cascotes de 0,10m de espesor	m2	21,50		
18	Carpeta para piso cerámico	m2	21,50		

Arq. Diana Lina Santellán
Nº 3.004



MUNICIPALIDAD DE ALTOS

Cuna de Luis Alberto del Paraná

Calle Luis Alberto del Paraná c/ Defensores del Chaco
Teléfono Fax 0512-230.030 – Email: munaltos@gmail.com
Altos – Paraguay

19	Piso cerámica esmaltada PEI 5				
20	Zócalo	m2	21,50		
21	Provisión y colocación de puerta tablero 0,80m X 2,10m c/ marco, contramarco y herrajes	ml	19,50		
22	Provisión y colocación de puerta para boxes 0,70m X 1,70m enchapados en fórmica c/ marco, contramarco y herrajes	un	1,00		
23	Provisión y colocación de ventana corrediza de vidrio tipo blindex de 8mm de espesor (1,50m x 1,10m)	un	2,00		
24	Provisión y colocación de ventanas corrediza de vidrio tipo blindex de 8mm de espesor (1,00m x 0,40m)	un	1,00		
25	Pintura de paredes al látex	m2	100,00		
26	Pintura de aberturas de madera con pintura sintética	m2	6,40		
27	Revestido con azulejos	m2	13,80		
28	Provisión y colocación de tablero TS	Boca	1,00		
29	Provisión, colocación y alimentación de los circuitos de luces	Boca	10,00		
30	Provisión y colocación de artefactos fluorescentes de 1x40 W	un	10,00		
31	Provisión, colocación y alimentación de los circuitos de luces	un	10,00		
32	Pozo absorbente de 1,50m de diámetro, 2,00m de profundidad (con tapa de H°A°)	un	1,00		
33	Provisión y colocación de inodoro con cisterna alta	un	1,00		
34	Provisión y colocación de lavatorio con pedestal (incluye grifería)	un	1,00		
35	Provisión y colocación de ducha	un	1,00		
36	Alimentación hidráulica y cloacal de artefactos con provisión de cañerías y llaves	gl	1,00		
37	Provisión y colocación de mesada de granito (con bacha y grifería)	un	1,00		
38	Registro de 0,40m x 0,40m c/ tapa doble	un	2,00		
	Cercado perimetral				

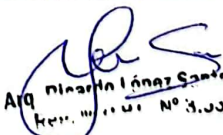
Alicia María López Sanabria
C.I. N.º 3.004



MUNICIPALIDAD DE ALTOS

Cuna de Luis Alberto del Paraná

Calle Luis Alberto del Paraná c/ Defensores del Chaco

Teléfono Fax 0512-230.030 – Email: munaltos@gmail.com

Altos – Paraguay

39	Provisión y colocación de tejido de alambre, malla metálica de 2" , postes prefabricados de hormigón armado de 2,50m de altura + alambres de pua+alambre lisa dulce N°12	ml	100,00		
40	Limpieza final y retiro de escombros	gl	1,00		
TOTAL					

Arg. Ricardo López Castellán
N° 3.334

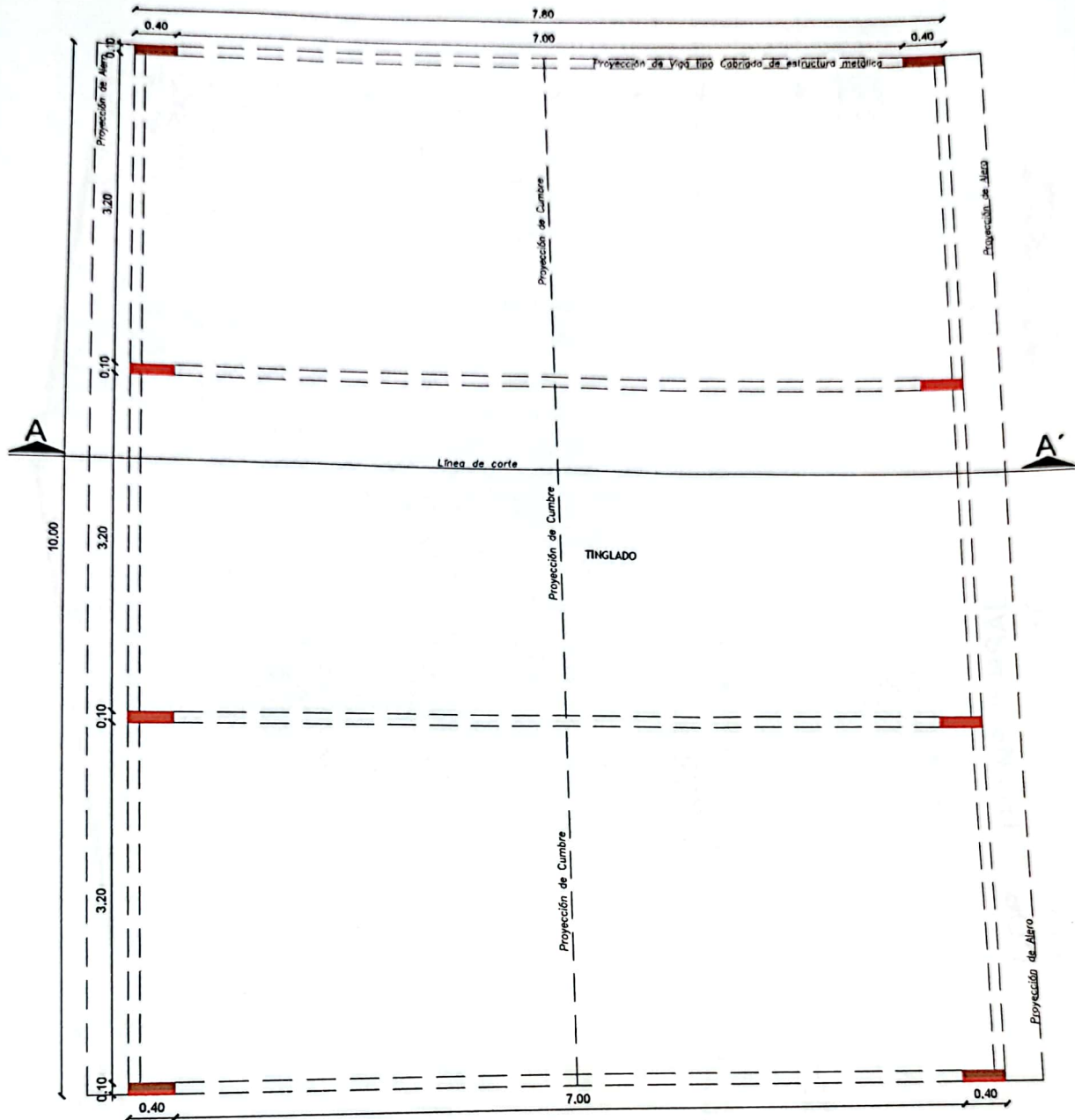

PLANTA ARQUITECTÓNICA
 ESCALA-----1:50

Arq. Ricardo López Santillán
 Reg. M. I. M. N.º 3.034

Techo de chapa galvanizada N° 24
con estructura metálica de perfil U
con correas y terminación con pintura
sintética
Pendiente 15%.

Pilar de estructura
metálica de perfil U de
10x4, con pintura sintética
con caños transversales
dentro del dado de
hormigón masa

Piso de hormigón armado
de 15cm de espesor con junta de
dilatación

Dado de hormigón masa
de 1.20m de profundidad

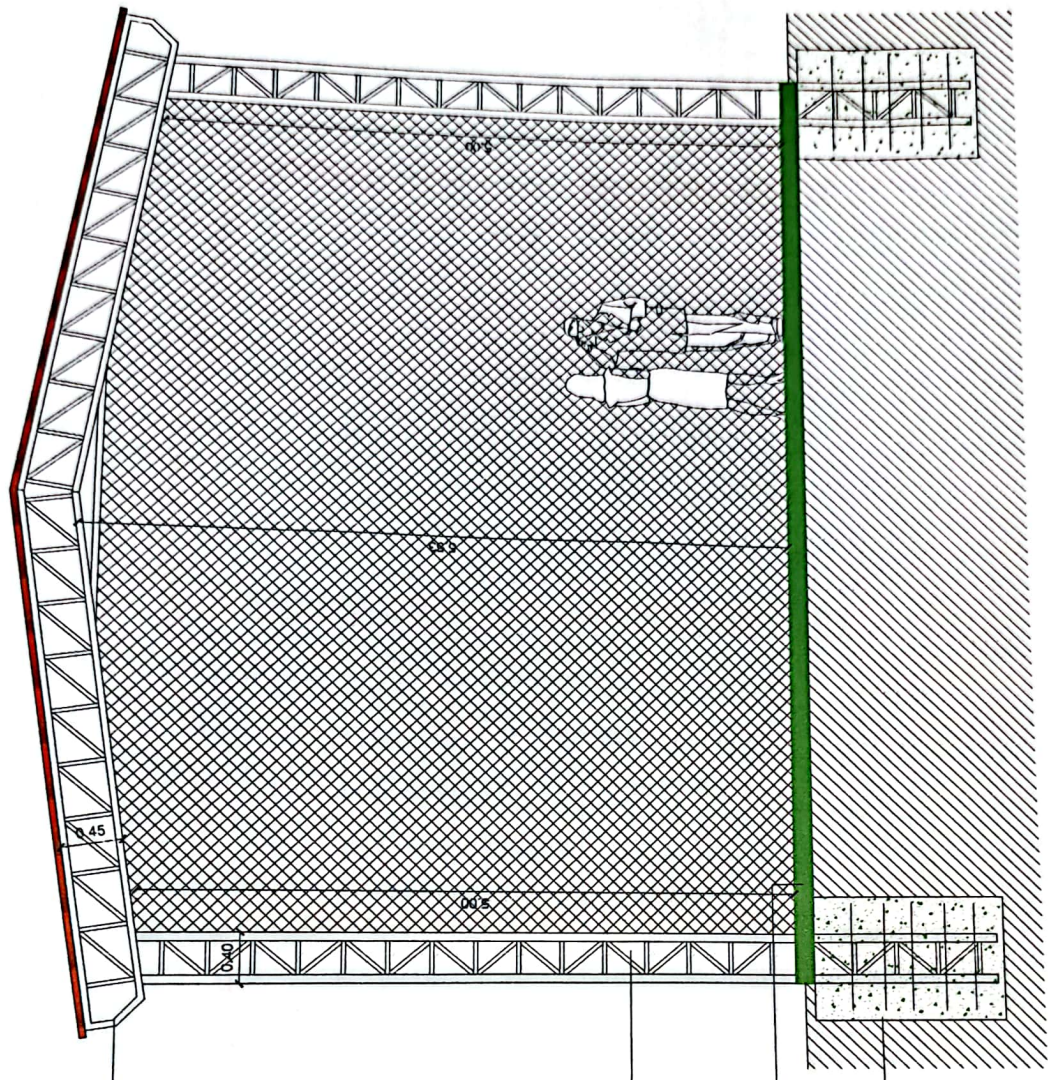

CORTE TRANSVERSAL
ESC 1:50

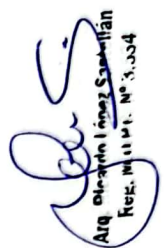
Arg. **Marcelo J. Sánchez**
Reg. INIA N° 3.334

Techo de chapa galvanizada N° 24

con estructura metálica de
caños cuadrados de 100mm x 100mm,
correas metálicas
Pendiente 15%.

Ventana de vidrio tipo blindex
con vidrios de 8mm de espesor

Mampostería de elevación
de 0.15m de ladrillos huecos
(revocada)

Revestido de azulejo

Piso de cerámica
esmaltadas

Contrapiso de hormigón de
cascote. Espesor: 10 cm.

Encadenado inferior de
H°A° de 0.30m de altura

Cimiento de PBC
de 0.45m de ancho, altura
mínima de 0.80m

CORTE TRANSVERSAL
ESC _____ 1:50

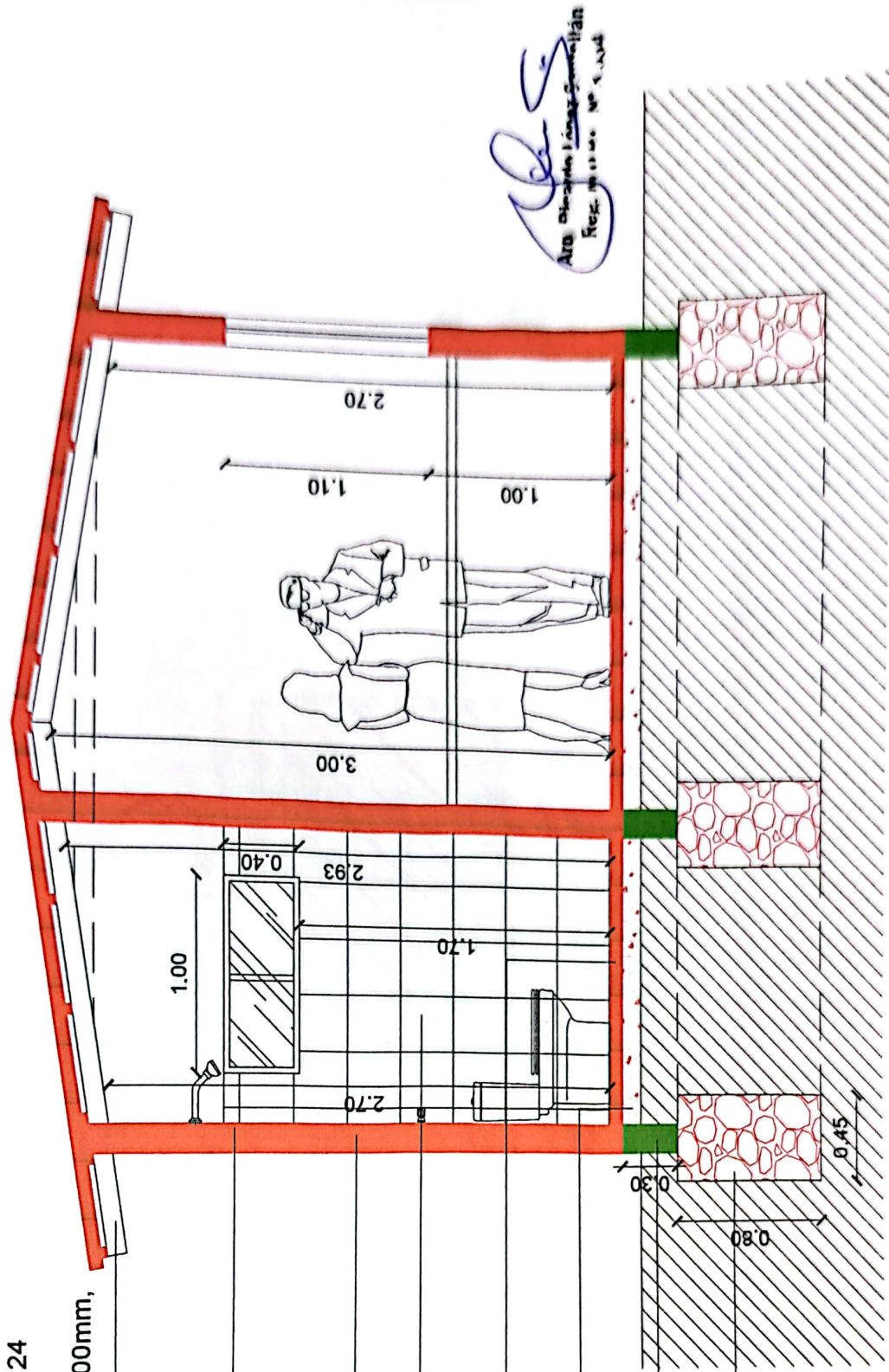

Arq. *[Signature]*
Msc. *[Signature]*
REG. N° 11.111. N° 1.111

ATA
Reg. No. 111111 No. 1.1111

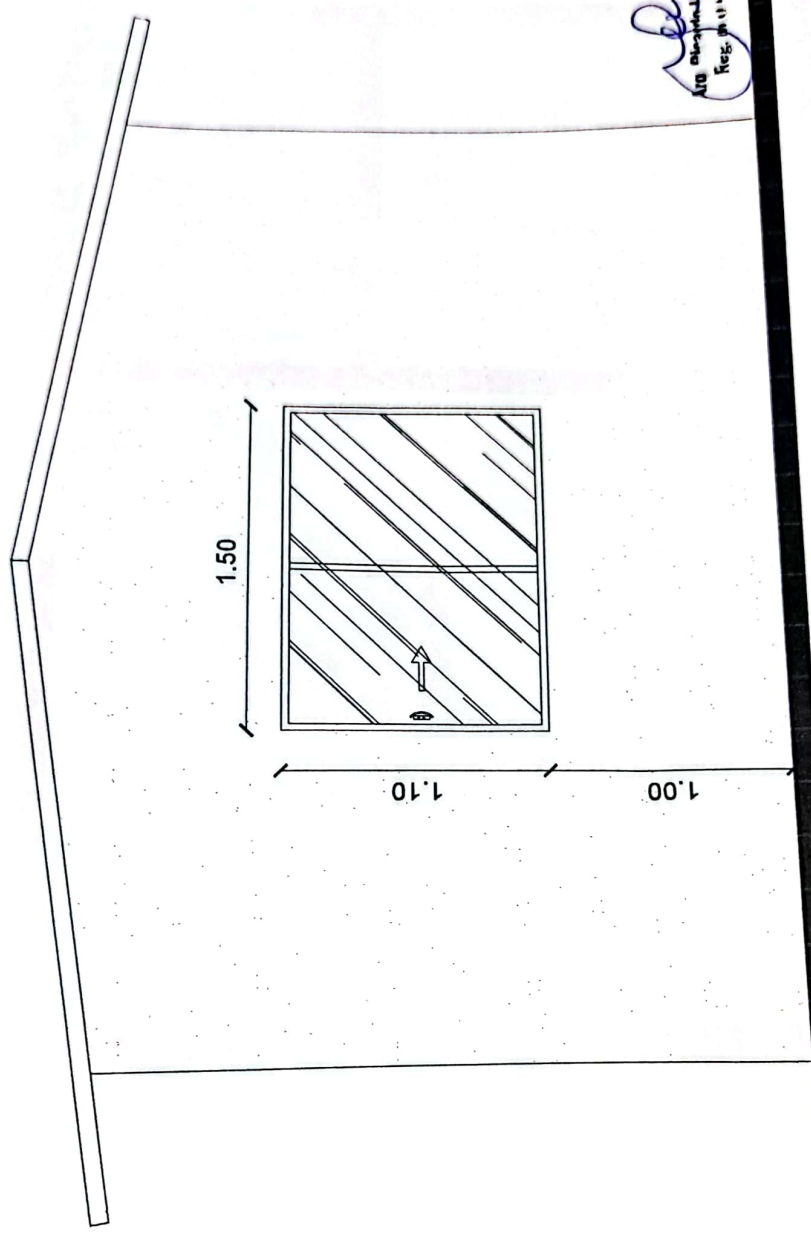

FACHADA PRINCIPAL
ESCALA -----1:50

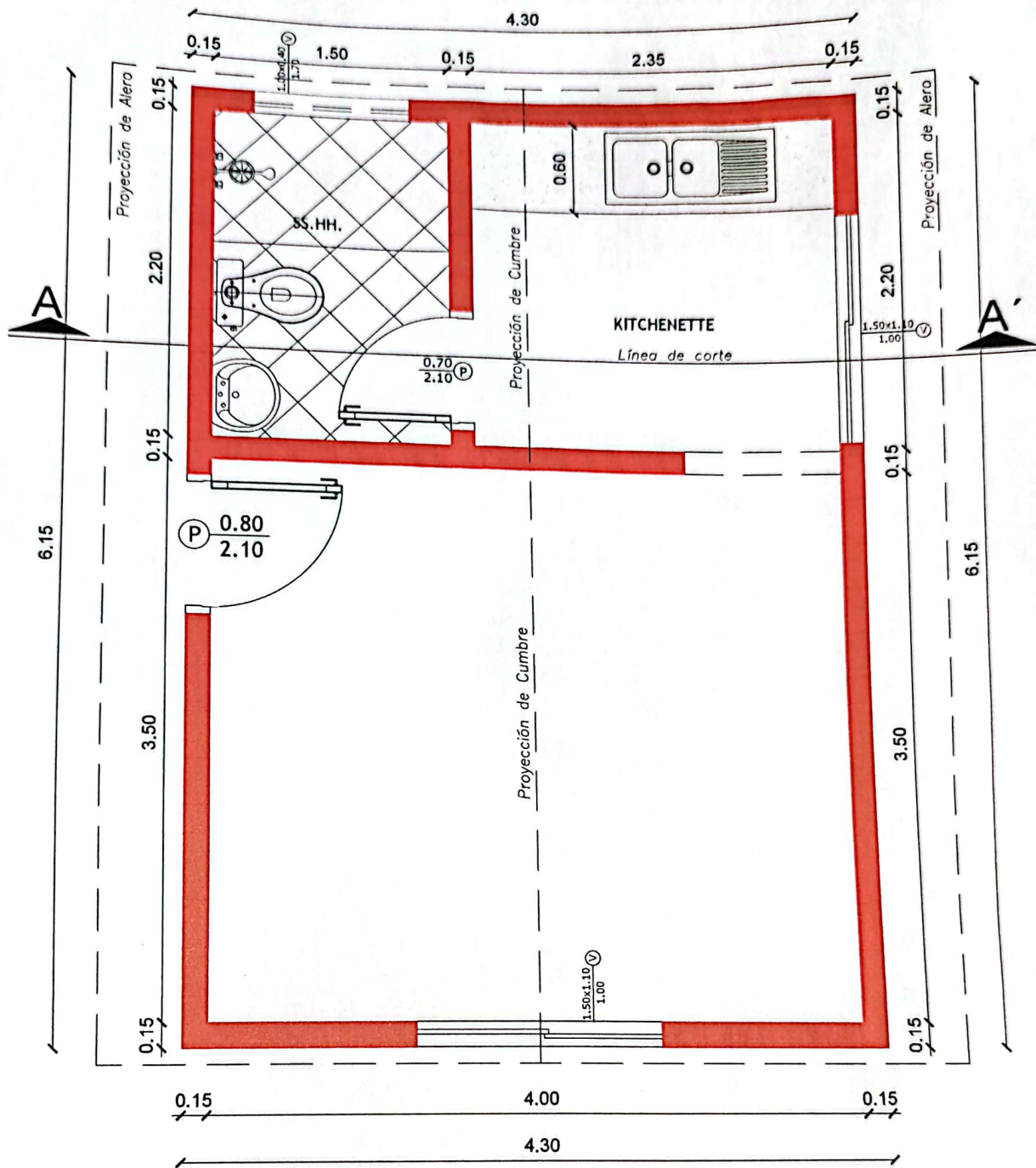

PLANTA ARQUITECTÓNICA
 ESCALA 1:50

[Signature]
 Arq. Ricardo López Santillán
 No. 3.004