

REFERENCIAS	
TEMA	DESCRIPCION
1	BANCO DE METAL
2	AREA DE JUEGO PARA NIÑOS, CON CERCADO PERIMETRAL
3	POSTE DE METAL PARA ILUMINACION NOCTURNA, TIPO DE LUZ CALIDA INDIRECTA
4	AREA DE GIMNASIO AL AIRE LIBRE, TIPO EQUIPAMIENTO FIJO
5	CAMINERO CON PISO ANTIDESLIZANTE
6	AREA CON PASTO
7	MONUMENTO CENTRAL
8	PERGOLA
9	RAMPA

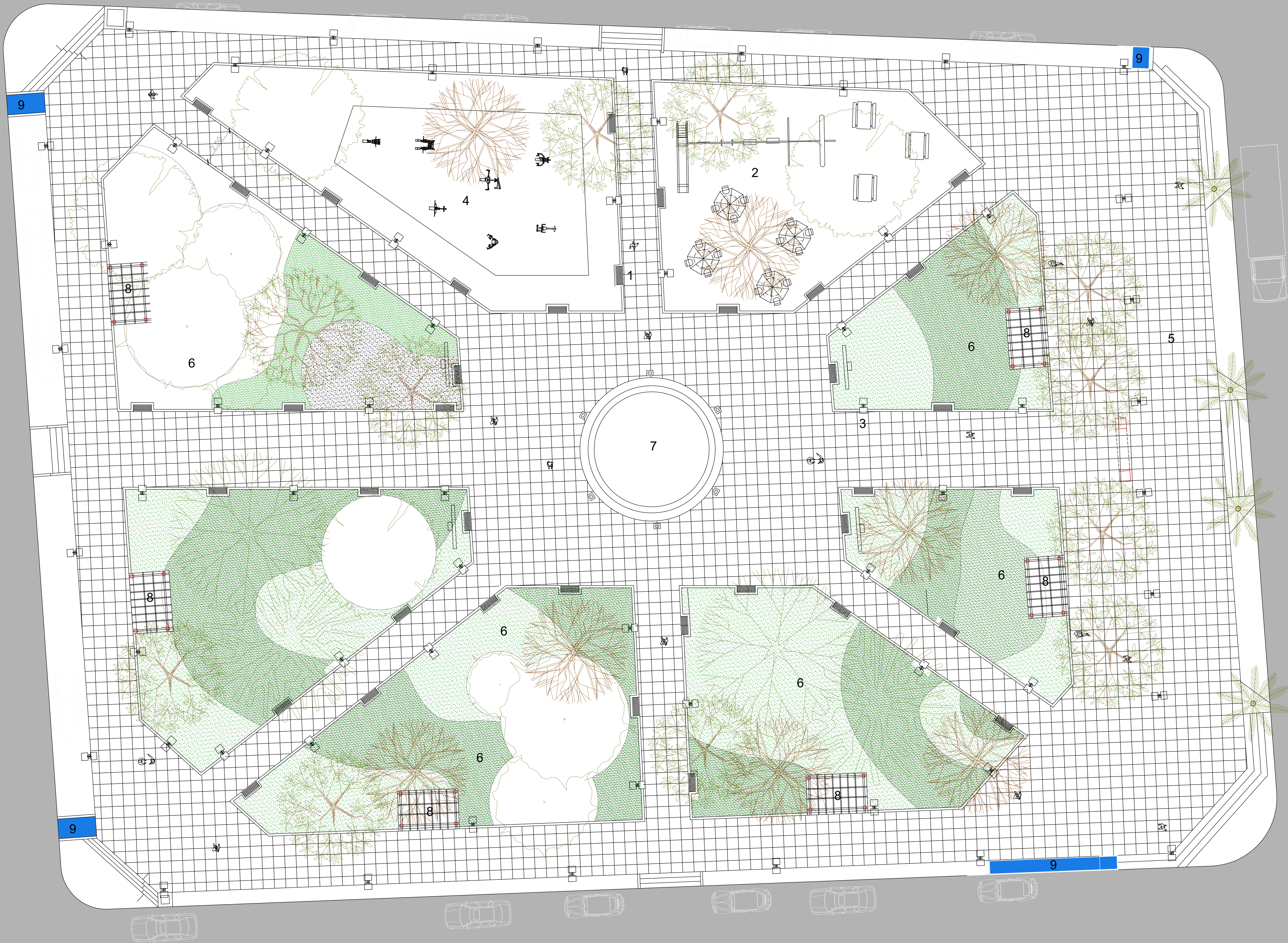

MUNICIPALIDAD DE
SAN ESTANILAO

ADMINISTRACION MUNICIPAL DEL LIC. AGUSTIN OVANDO ESPINOLA
2021 - 2025

ADECUACION Y PUESTA EN VALOR

OBRA

RG CONSULTORA E.A.S.

PROYECTO

ITA - PARAGUAY

DIRECCION

Ramón Alcides Guana Gómez
ARQUITECTO
Reg. Prof. N° 2087

PLAZA BERNARDINO CABALLERO

LUGAR

SAN ESTANILAO

DISTRITO

SAN PEDRO

DEPARTAMENTO

PLANTA GRAL. PROPUESTA
LAMINA

E.A.N.V.
DIGITALIZACION

AGO-SET/2023
FECHA

SUPERFICIE
3.275,85 m2

ESCALA
1/100

2